



İzmir Kâtip Çelebi Üniversitesi
2017 YILI
FAALİYET RAPORU

İZMİR

ŞUBAT, 2018



“Dünyada her şey için, medeniyet için, hayat için, başarı için, en hakiki mürşit bilimdir, fendir.”

K. Atatürk

ÜST YÖNETİCİ SUNUŞU



İzmir Kâtip Çelebi Üniversitesi, insanlığın refahını arttırmayı ve belirlediği temalar altındaki sorunları çözmeyi önceleyen araştırmalar yaparak sonuçlarını uygulamaya dönüştürmeyi ve girişimci, kendini sürekli geliştiren, hak ve sorumluluklarının bilincinde, meslekî ve akademik alanda yetkin bireyler yetiştirmeyi ve bilgi birikimini toplumun hizmetine sunmayı temel amaç edinmiştir.

Geleceğimizi; bilgiyi üreten, kullanan, paylaşan ve temalarla farklılaşan öncü bir üniversite olma yönünde şekillendirirken strateji olarak iyi yönetim ilkeleri benimsenmiştir.

Bu doğrultuda, “İzmir’in yeni nesil devlet üniversitesi” sloganıyla kuruluş aşamasını başarıyla tamamlayan Üniversitemiz için kaliteli bilimsel eğitimin yanı sıra sosyal, kültürel ve sportif alanlarda da öğrencilerimizin tüm imkânlara sahip olmasını sağlayacak nitelikli kaynak yapısı oluşturma çaba ve çalışmaları devam etmektedir.

Üniversitemizin 2017 Yılı Faaliyet Raporu, saydamlık ilkemiz ile hesap verme sorumluluğumuz çerçevesinde ve 5018 sayılı Kamu Mali Yönetimi ve

Kontrol Kanununun 41. maddesi geređince, 2017 yılı iinde yrttğmz tm faaliyetleri kapsayacak biimde hazırlanmıřtır.

Kamuoyunun bilgisine saygılarımla sunar, emeđi geen tm alıřma arkadaşlarıma itenlikle teřekkr ederim.

Prof. Dr. Mehmet TOKA

Rektr V.

İÇİNDEKİLER

I-GENEL BİLGİLER

A. MİSYON, VİZYON, TEMEL DEĞERLER VE KALİTE POLİTİKASI

B. YETKİ, GÖREV VE SORUMLULUKLAR

C. İDAREYE İLİŞKİN BİLGİLER

1.Fiziksel Yapı

2.Örgüt Yapısı

3.Bilgi ve Teknolojik Kaynaklar

4.İnsan Kaynakları

5.Sunulan Hizmetler

6.Yönetim ve İç Kontrol Sistemi

D. DİĞER HUSUSLAR

II-AMAÇ VE HEDEFLER

A. İDARENİN AMAÇ VE HEDEFLERİ

B. TEMEL POLİTİKA VE ÖNCELİKLER

C. DİĞER HUSUSLAR

III- FAALİYETLERE İLİŞKİN BİLGİ VE DEĞERLENDİRMELER

A. MALİ BİLGİLER

1.Bütçe Uygulama Sonuçları

2.Temel Mali Tablolara İlişkin Açıklamalar

3.Mali Denetim Sonuçları

4.Diğer Hususlar

B. PERFORMANS BİLGİLERİ

1.Faaliyet ve Proje Bilgileri

2.Performans Sonuçları Tablosu

3.Performans Sonuçlarının Değerlendirilmesi

4.Performans Bilgi Sisteminin Değerlendirilmesi

5.Diğer Hususlar

IV- KURUMSAL KABİLİYET VE KAPASİTENİN DEĞERLENDİRİLMESİ

A. Üstünlükler

B. Zayıflıklar

C. Değerlendirme

V-ÖNERİ VE TEDBİRLER

EKLER

I. GENEL BİLGİLER

İzmir Kâtip Çelebi Üniversitesi, 21.07.2010 tarih ve 27648 sayılı Resmî Gazete'de yayımlanan, 6005 Sayılı “Yüksek Öğretim Kurumları Teşkilatı Kanunu ile Bazı Kanun ve Kanun Hükmünde Kararnamelerde Değişiklik Yapılmasına Dair Kanun” ile 10 fakülte, 3 enstitü ve 1 yüksekokul olmak üzere kurulmuş, bilimsel özerkliğe ve kamu tüzel kişiliğine haiz özel bütçeli bir kuruluştur.

İzmir'in dördüncü devlet üniversitesi olan İzmir Kâtip Çelebi Üniversitesi, ismini, kuruluş yılı olan 2010 yılının UNESCO tarafından 17. yüzyıl Osmanlı bilim adamı Kâtip Çelebi'ye adanması vesilesiyle almıştır.

2017 yılı itibariyle 13 fakülte, 3 enstitü, 1 yüksekokul, 2 meslek yüksekokulu, 17 araştırma ve uygulama merkezi ile faaliyet gösteren Üniversitemizde, 289 doktora, 2.703 yüksek lisans, 8.318 lisans ve 581 ön lisans olmak üzere toplam 11.891 öğrenci öğrenim görmüş, 1.121 mezun verilmiştir.

Sunduğumuz hizmetler, 844 akademik, 323 idari, 47 sözleşmeli personel ve 2 işçimiz eliyle görülmektedir.

A. MİSYON, VİZYON, TEMEL DEĞERLER VE KALİTE POLİTİKASI

Misyonumuz

İnsanlığın refahını arttırmayı ve belirlediği temalar altındaki sorunları çözmeyi öncelleyen araştırmalar yapmak, sonuçlarını uygulamaya dönüştürmek; girişimci, kendini sürekli geliştiren, hak ve sorumluluklarının bilincinde, meslekî ve akademik alanda yetkin bireyler yetiştirmek ve bilgi birikimini toplumun hizmetine sunmaktır.

Vizyonumuz

Bilgiyi üreten, kullanan, paylaşan ve temalarla farklılaşan öncü bir üniversite olmak.

Temel Değerlerimiz

☀ Şeffaflık

☀ Hesap verebilirlik

- ☀ Liyakat
- ☀ Yenilikçilik
- ☀ Katılımcılık
- ☀ Estetik duyarlılık

Kalite Politikamız

- Ar-ge faaliyetlerinde; önceliklerin belirli ve sonuçların girişimcilik ve yenilikçilik ruhuna uygun biçimde uygulamaya yönelik olmasını,
- Eğitim-öğretim faaliyetlerinde; mesleki ve akademik yetkinliklerle donatılmış, bilinç düzeyi yüksek bireyler yetiştirmeyi,
- İçinde bulunduğu topluma, lokal, ulusal ve uluslararası düzeylerde katkı sağlamayı,
- Performans odaklı, ekip ruhu ve ahengine sahip, bireysel gelişimin sürekliliğine inanan, verimli bir insan kaynağı ile
- İç ve dış tüm paydaşların katılımı ve memnuniyetini,

Tüm süreçlerinde benimsediği kalite yönetim sistemi şartları, sürekli iyileştirme anlayışı ve sürdürülebilirlik prensibi yanında saydam ve hesap verebilir, etik ilkelere bağlı, etkin ve etkili yönetsel yaklaşımıyla da garanti altına alarak,

Uluslararası zeminde kabul görmüş, saygın konumuyla farklılaşan öncü bir üniversite tesis etmektedir.

Sloganlarımız

- ☀“Farklı fikirlerin sesi”
- ☀“Şimdi değişim zamanı”
- ☀“İlme adanmış bir ömür”
- ☀“İzmir’de yeni nesil devlet üniversitesi”

B. YETKİ, GÖREV VE SORUMLULUKLAR

Üniversitemizin akademik ve idarî tüm faaliyetleri 1982 Anayasası'nın ilgili maddeleri yanında muhtelif kanunlar, kanun hükmünde kararnameler ve bunların üçüncül mevzuat hükümlerine göre yürütülmektedir.

1982 Anayasası'nın 130. maddesi yükseköğretim kurumlarını düzenlemekte olup bu maddeye göre üniversite; çağdaş eğitim-öğretim esaslarına dayanan bir düzen içinde milletin ve ülkenin ihtiyaçlarına uygun insan gücü yetiştirmek amacıyla ortaöğretime dayalı çeşitli düzeylerde eğitim-öğretim, bilimsel araştırma, yayın ve danışmanlık yapmak, ülkeye ve insanlığa hizmet etmek üzere çeşitli birimlerden oluşan kamu tüzelkişiliğine ve bilimsel özerkliğe sahip üniversiteler Devlet tarafından kanunla kurulur.

Üniversiteler ile öğretim üyeleri ve yardımcıları serbestçe her türlü bilimsel araştırma ve yayında bulunabilirler. Ancak, bu yetki, Devletin varlığı ve bağımsızlığı ve milletin ve ülkenin bütünlüğü ve bölünmezliği aleyhinde faaliyette bulunma serbestliği vermez.

Üniversiteler ve bunlara bağlı birimler, Devletin gözetimi ve denetimi altında olup, güvenlik hizmetleri Devletçe sağlanır.

Kanunun belirlediği usul ve esaslara göre; rektörler Cumhurbaşkanınca, dekanlar ise Yükseköğretim Kurulunca seçilir ve atanır.

Üniversite yönetim ve denetim organları ile öğretim elemanları; Yükseköğretim Kurulunun veya üniversitelerin yetkili organlarının dışında kalan makamlarca her ne suretle olursa olsun görevlerinden uzaklaştırılmazlar.

Üniversitelerin hazırladığı bütçeler; Yükseköğretim Kurulunca tetkik ve onaylandıktan sonra Milli Eğitim Bakanlığına sunulur ve merkezi yönetim bütçesinin bağlı olduğu esaslara uygun olarak işleme tabi tutularak yürürlüğe konulur ve denetlenir.

Yükseköğretim kurumlarının kuruluş ve organları ile işleyişleri ve bunların seçimleri, görev, yetki ve sorumlulukları üniversiteler üzerinde Devletin gözetim ve denetim hakkını kullanma usulleri, öğretim elemanlarının görevleri, unvanları, atama, yükselme ve emeklilikleri, öğretim elemanı

yetiřtirme, üniversitelerin ve öğretim elemanlarının kamu kuruluşları ve diğerkurumlar ile ilişkileri, öğretim düzeyleri ve süreleri, yükseköğretime giriş, devam ve alınacak harçlar, Devletin yapacağı yardımlar ile ilgili ilkeler, disiplin ve ceza işleri, mali işler, özlük hakları, öğretim elemanlarının uyacakları koşullar, üniversitelerarası ihtiyaçlara göre öğretim elemanlarının görevlendirilmesi, öğrenimin ve öğretimin hürriyet ve teminat içinde ve çağdaş bilim ve teknoloji gereklerine göre yürütülmesi, Yükseköğretim kuruluna ve üniversitelere Devletin sağladığı mali kaynakların kullanılması kanunla düzenlenir.

Üniversite faaliyetlerini düzenleyen birçok kanun bulunmakla birlikte bunlardan bazıları üniversitelerin organik kanunları niteliğindedir. 2547 sayılı Yükseköğretim Kanunu, 2809 sayılı Yükseköğretim Kurumları Teşkilatı Kanunu, 2914 sayılı Yükseköğretim Personel Kanunu, 124 sayılı Yükseköğretim Üst Kuruluşları ile Yükseköğretim Kurumlarının İdarî Teşkilatı Hakkında Kanun Hükmünde Kararname, 78 sayılı Yükseköğretim Kurumları Öğretim Elemanlarının Kadroları Hakkında Kanun Hükmünde Kararname bu çerçevede yetki, görev ve sorumlulukları, teşkilatlanma ile ilişkisi dâhilinde düzenleyen temel mevzuatımızı oluşturmaktadır.

Üniversitemizin 2547 sayılı Yükseköğretim Kanunundaki amaç ve ana ilkelere uygun olarak görevleri şunlardır:

- Çağdaş uygarlık ve eğitim-öğretim esaslarına dayanan bir düzen içinde, toplumun ihtiyaçları ve kalkınma planları ilke ve hedeflerine uygun ve ortaöğretime dayalı çeşitli düzeylerde eğitim-öğretim, bilimsel araştırma, yayın ve danışmanlık yapmak,
- Kendi ihtisas gücü ve maddi kaynaklarını rasyonel, verimli ve ekonomik şekilde kullanarak, milli eğitim politikası ve kalkınma planları ilke ve hedefleri ile Yükseköğretim Kurulu tarafından yapılan plan ve programlar doğrultusunda, ülkenin ihtiyacı olan dallarda ve sayıda insan gücü yetiřtirmek,
- Türk toplumunun yaşam düzeyini yükseltici ve kamuoyunu aydınlatıcı bilim verilerini söz, yazı ve diğerkurumlar ile ilişkileri, öğretim düzeyleri ve süreleri, yükseköğretime giriş, devam ve alınacak harçlar, Devletin yapacağı yardımlar ile ilgili ilkeler, disiplin ve ceza işleri, mali işler, özlük hakları, öğretim elemanlarının uyacakları koşullar, üniversitelerarası ihtiyaçlara göre öğretim elemanlarının görevlendirilmesi, öğrenimin ve öğretimin hürriyet ve teminat içinde ve çağdaş bilim ve teknoloji gereklerine göre yürütülmesi, Yükseköğretim kuruluna ve üniversitelere Devletin sağladığı mali kaynakların kullanılması kanunla düzenlenir.

▪ Örgün, yaygın, sürekli ve açık eğitim yoluyla toplumun özellikle sanayileşme ve tarımda modernleşme alanlarında eğitilmesini sağlamak,

▪ Ülkenin bilimsel, kültürel, sosyal ve ekonomik yönlerden ilerlemesini ve gelişmesini ilgilendiren sorunlarını, diğer kuruluşlarla işbirliği yaparak, kamu kuruluşlarına önerilerde bulunmak suretiyle öğretim ve araştırma konusu yapmak, sonuçlarını toplumun yararına sunmak ve kamu kuruluşlarınca istenecek inceleme ve araştırmaları sonuçlandırarak düşüncelerini ve önerilerini bildirmek,

▪ Eğitim-öğretim seferberliği içinde, örgün, yaygın, sürekli ve açık eğitim hizmetini üstlenen kurumlara katkıda bulunacak önlemleri almak,

▪ Yörelerindeki tarım ve sanayinin gelişmesine ve ihtiyaçlarına uygun meslek elemanlarının yetişmesine ve bilgilerinin gelişmesine katkıda bulunmak, sanayi, tarım ve sağlık hizmetleri ile diğer hizmetlerde modernleşmeyi, üretimde artışı sağlayacak çalışma ve programlar yapmak, uygulamak ve yapılanlara katılmak, ilgili kurumlarla işbirliği yapmak ve çevre sorunlarına çözüm getirici önerilerde bulunmak,

▪ Eğitim teknolojisini üretmek, geliştirmek, kullanmak ve yaygınlaştırmak,

▪ Yükseköğretimin uygulamalı yapılmasına ait eğitim-öğretim esaslarını geliştirmek, döner sermaye işletmelerini kurmak, verimli çalıştırmak ve bu faaliyetlerin geliştirilmesine ilişkin gerekli düzenlemeleri yapmak.

C. İDAREYE İLİŞKİN BİLGİLER

Üniversitemiz, İzmir'in kuzeybatısında Çiğli Belediyesi sınırları içinde konumlanmıştır. Konumumuz aşağıdaki harita üzerinde daha net görülmektedir.

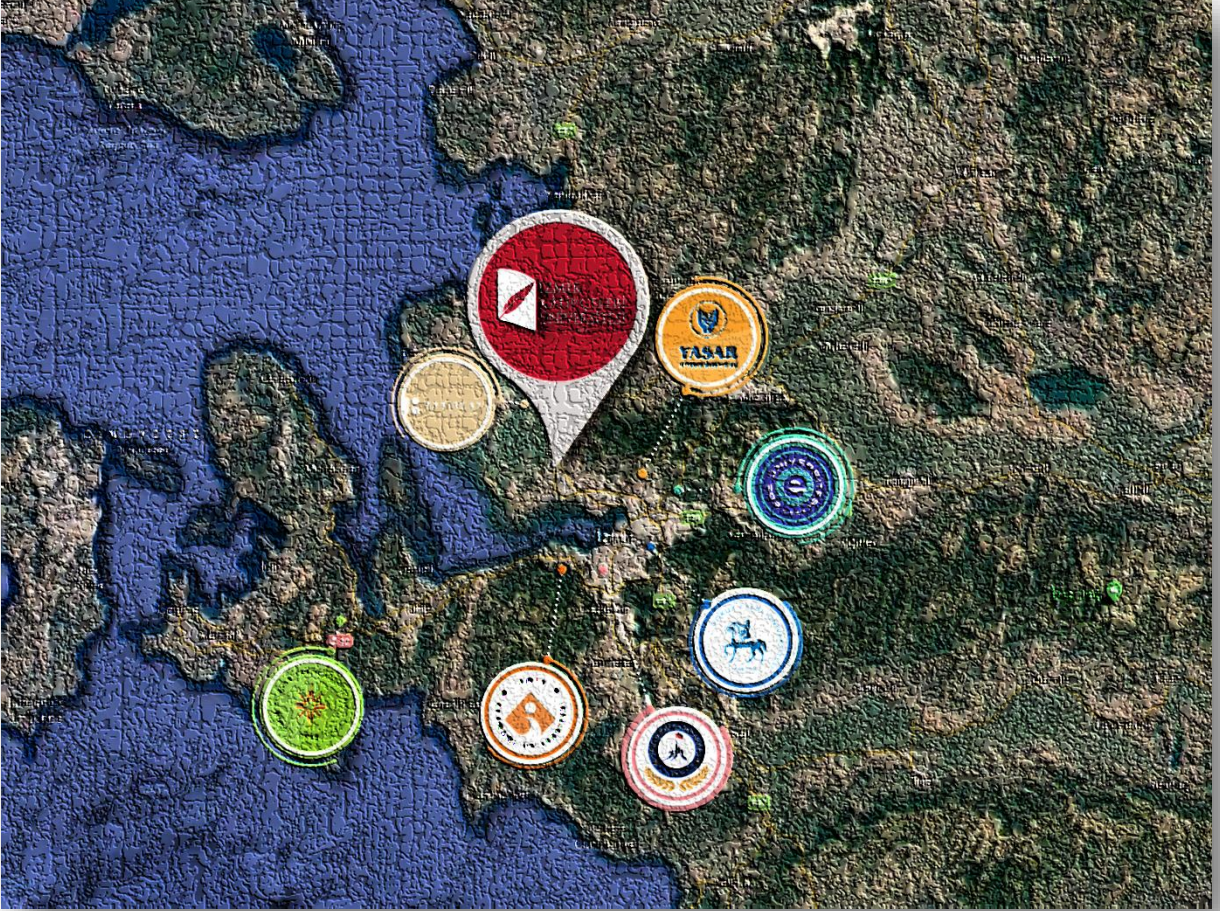

Üniversitemiz, kurulduğu yerin ekonomik koşulları da göz önünde bulundurularak, yükseköğretim sektöründe araştırma üniversitesi olmaya odaklanmış ve yeni stratejik plan çalışmalarında stratejik perspektifi ve temel stratejik tercihini **«Araştırma Üniversitesi»** olarak belirlemiştir. Bu amaçla, geleceğe yönelik süreçlerini diğer üniversiteler arasında farklılaşma stratejisi izleyerek iyileştirmeyi hedeflemektedir.

Bu doğrultuda; coğrafi yerleşim, girdi niteliğindeki kaynaklar ve diğer çeşitli parametreler ele alınmış ve Üniversitemiz araştırma alanları olarak; **«Şehirleşme, Enerji ve Biyomedikal ve Özgün Sağlık Araştırmaları»** belirlenmiştir.

Öncelikli araştırma alanlarıyla farklılaşmayı hedefleyen Üniversitemiz, bu konumunu 2019-2023 olarak belirlenen yeni plan öneminde daha da güçlendireceğini öngörmektedir.

1.Fiziksel Yapı

Üniversitemiz 2017 yılı itibariyle 2 ayrı yerleşkede faaliyet göstermektedir. Ana yerleşkemiz Çiğli Balatçık'ta yer almakta olup, Çiğli Aydınlikevler'de sağlık yerleşkesi olarak değerlendirilen bir yerleşkemiz mevcuttur. Konak Mithatpaşa'da Üniversitemize tahsisli, rektörlük ve idari ofisler olarak kullanılan binanın tahsisi iptal edilmiş, İzmir Valiliği YİKOB tarafından Konak Göztepe'de rektörlük idari birimler ve sosyal tesis olarak kullanılmak üzere kâgir ev ve müştemilatının tahsisi yapılmıştır.

Çiğli Ana Yerleşke Master Projesi



Tüm hizmet birimlerimizin, yerleşkelere dağılımı ile açık ve kapalı alanlarımız aşağıdaki tablolarda gösterilmiştir.

YERLEŞKE ADI	BİRİM ADI
AYDINLIKEVLER	DİŞ HEKİMLİĞİ FAKÜLTESİ
	REKTÖRLÜK
	İDARİ BİRİMLER
	ÇELEBİ MESLEK YÜKSEKOKULU
	ECZACILIK FAKÜLTESİ
	FEN BİLİMLERİ ENSTİTÜSÜ
	GEMİ İNŞAATI VE DENİZCİLİK FAKÜLTESİ
	İKTİSADİ VE İDARİ BİLİMLER FAKÜLTESİ
	İSLAMİ İLİMLER FAKÜLTESİ
	MÜHENDİSLİK MİMARLIK FAKÜLTESİ
	ORMAN FAKÜLTESİ
	SAĞLIK BİLİMLERİ ENSTİTÜSÜ
	SAĞLIK BİLİMLERİ FAKÜLTESİ
	SAĞLIK HİZMETLERİ MESLEK YÜKSEKOKULU
	SANAT VE TASARIM FAKÜLTESİ
	SOSYAL BİLİMLER ENSTİTÜSÜ
	SOSYAL VE BEŞERİ BİLİMLER FAKÜLTESİ
	SU ÜRÜNLERİ FAKÜLTESİ
	TIP FAKÜLTESİ
	YABANCI DİLLER YÜKSEKOKULU
ÇİĞLİ	
<i>NOT 1: Sağlık hizmetlerimiz, Atatürk Eğitim ve Araştırma Hastanesi ile Tepecik Eğitim ve Araştırma Hastanesi'nde, İzmir Valiliği ile yapılan protokoller kapsamında yürütülmektedir.</i>	
<i>NOT 2: 2015 yılında Orman Bakanlığı'ndan ön izni alınan ve bir sağlık yerleşkesi olarak planlanan "Bayraklı Yerleşkesi" aynı yıl ihale edilmiştir. Ancak imar planlarının Çevre ve Şehircilik Bakanlığı'nca onaylanması süreci devam etmektedir.</i>	

AÇIK ALANLARIN YERLEŞKELERE GÖRE DAĞILIMI				
Yerleşke	Üniversite Mülkü	Hazine Tahsisi	Diğer	Alan* (m ²)
Aydınlıkevler			x	9.000
Çiğli	x			700.000

Mithatpaşa		x		4.300
TOPLAM				713.300
<i>*Arsa alanı ifade edilmektedir.</i>				

KAPALI ALANLARIN YERLEŞKELERE GÖRE DAĞILIMI				
Yerleşke	Üniversite Mülkü	Hazine Tahsisi	Diğer	Alan (m²)
Aydınlıkevler			x	9.000
Çiğli	x			137.000
Mithatpaşa		x		0
TOPLAM				146.000

1.1. Fiziki Alanların Hizmetlere Dağılımı

Aşağıdaki tabloda araştırma, eğitim, sosyal ve idari amaçlı kullanılan alanlarımız gösterilmektedir. Bu alanlara yönelik daha ayrıntılı bilgilere ise sonraki alt başlıklar içinde yer verilmiştir.

KAPALI ALANLARIN KULLANIM AMACINA GÖRE DAĞILIMI	
Kullanım Amacı	Alan (m²)
Araştırma	25.500
Eğitim	40.000
Sosyal	43.500
İdari	37.000
TOPLAM	146.000

1.1.1. Eğitim

Üniversitemizde eğitim hizmetlerinde kullanılmak amacıyla 49 amfi, 98 sınıf, 4 bilgisayar laboratuvarı, 92 eğitim laboratuvarı toplam 243 adet eğitim faaliyetlerine tahsis edilmiş alanımız bulunmaktadır.

EĞİTİM ALANLARI VE DERSLİKLER				
Kapasite	Eğitim Alanı			
	Amfi	Sınıf	Bilgisayar Lab.	Eğitim Lab.
0-50 Kişilik		87	4	92
51-75 Kişilik		1		
76-100 Kişilik		10		
101-150 Kişilik	43			
151-250 Kişilik				
251 Kişi ve Üzeri	6			
TOPLAM	49	98	4	92

1.1.2. Araştırma

2016 yılında 104 adet ve toplam 9.887 m² alan olan laboratuvarlarımız, 2017 faaliyet döneminde 130 adet ve 11.309 m²'ye çıkarılmıştır.

YERLEŞKE ADI	BİRİM ADI	LABORATUVAR/UYGULAMA ALANI ADI	ALAN (M²)
<i>AYDINLIKEVLER</i>	Diş Hekimliği Fakültesi	Fantom Laboratuvarı	224
		Hücre Kültür Laboratuvarı	22
		Preklinik Laboratuvarı	224
<i>ÇİĞLİ ANA YERLEŞKESİ</i>	Mühendislik ve Mimarlık Fakültesi	Akıllı Sistemler Laboratuvarı	60
		Akışkanlar Mekaniği ve Isı Transferi Laboratuvarı	94
		Biyoanalitik ve Biyosensör Laboratuvarı	120
		Biyomalzeme ve Doku Mühendisliği Laboratuvarı	55
		Biyomedikal Enstrümanasyon Laboratuvarı	55
		Biyomekanik ve Biyoanalitik Laboratuvarı	129
		Biyomedikal Sinyal ve Görüntü İşleme Laboratuvarı	55
		DeneySEL Mekanik Laboratuvarı	130
		Elektrik Makinaları Laboratuvarı	50
		Elektronik ve Devreler Laboratuvarı	120

	Elektromekanik Sistemler Laboratuvarı	60
	Gaz Sensör Laboratuvarı	15
	Genel Fizik Laboratuvarı	130
	Genel Kimya Laboratuvarı	135
	Hidrolik ve Akışkanlar Laboratuvarı	289
	Isıl İşlemler Laboratuvarı	20
	Kaynak, Isıl İşlem ve Tahribatsız Muayene Laboratuvarı	75
	Kompozit Laboratuvarı	80
	Kontrol ve Elektrik Sistemleri Laboratuvarı	120
	Malzeme Karakterizasyon Laboratuvarı	100
	Malzeme Üretim Laboratuvarı	120
	Mekanik Analiz Laboratuvarı	20
	Mekanik Test Laboratuvarı	80
	Mekatronik ve Robotik Araştırmalar Laboratuvarı	120
	Mikrodalga ve Haberleşme Laboratuvarı	120
	Numune Hazırlama Laboratuvarı	99
	Numune Hazırlama ve Metalografi Laboratuvarı	120
	Organik Polimerik ve Kompozit Malzemeler Laboratuvarı	120
	Ölçme Tekniği Laboratuvarı	140
	Prototip İmalat Laboratuvarı	100
	RF Elektronik ve Haberleşme Laboratuvarı	50
	Sayısal ve Gömülü Sistemler Laboratuvarı	50
	Sensör Sistemleri Laboratuvarı	60
	Takım Tezgâhları Laboratuvarı	152
	Temel Biyomedikal Laboratuvarı	125
	Termodinamik ve Enerji Laboratuvarı	255
	Ulaştırma ve Yol Malzemeleri Laboratuvarı	100

		Uzaktan Algılama ve Fotogrametri Laboratuvarı	140
		Yapı Mekaniği Laboratuvarı	524
		Yapı Malzemesi Laboratuvarı	103
		Zemin Mekaniği Laboratuvarı	129
	Sanat ve Tasarım Fakültesi	Bilgisayar Laboratuvarı	23
		Resim Atölyesi	60
		Tekstil Atölyesi	60
		Teknik Çizim Atölyesi	23
	Orman Fakültesi	Orman Ürünleri Kimya Laboratuvarı	84
		Odun Koruma Laboratuvarı	42
		Orman Mühendisliği Uygulama Laboratuvarı I	23
		Orman Mühendisliği Uygulama Laboratuvarı II	22
	Sağlık Bilimleri Fakültesi	Beslenme İlkeleri Laboratuvarı	120
		Beslenme Antropometri Laboratuvarı	120
		Fizyoterapi ve Rehabilitasyon Bölümü Uygulama ve Araştırma Laboratuvarı I: Elektroterapi ve Terapatik Ajanlar Laboratuvarı	120
		Fizyoterapi ve Rehabilitasyon Bölümü Uygulama ve Araştırma Laboratuvarı II: Manuel Terapi, Nörofizyolojik Uygulamalar, Ölçme ve Değerlendirme Laboratuvarı	120
		Hemşirelik Beceri Laboratuvarı A	120
		Hemşirelik Beceri Laboratuvarı B	150
		Simülasyon Laboratuvarı	120
	Sağlık Hizmetleri Meslek Yüksekokulu	Fizyoterapi Laboratuvarı	75
		İlk ve Acil Yardım Laboratuvarı	75
		Yaşlı Bakımı Laboratuvarı	45
	Sosyal ve Beşeri Bilimler Fakültesi	Medya İletişim Merkezi Uygulama Laboratuvarı	213
		Türk-İslam Arkeoloji Bölümü Araştırma ve Uygulama Laboratuvarı	220
		Akuatik Biyoloji Laboratuvarı	40

Su Ürünleri Fakültesi	Akvaryum Ünitesi	30
	Alg Laboratuvarı	12
	Avlama Teknolojileri Laboratuvarı	55
	Balıkçılık Biyolojisi Laboratuvarı	10
	Balık Hastalıkları ve Biyoteknoloji Laboratuvarı	40
	Balık Hastalıkları ve Biyoteknoloji Laboratuvarı	40
	Biyokimya ve Histolojik Çalışma Laboratuvarı	12
	Deniz Biyolojisi ve Bentoloji Laboratuvarı	17
	Deniz ve İç Su Bilimleri Laboratuvarı	20
	İşleme Teknolojisi Laboratuvarı	25
	Mikrobiyotik Laboratuvarı	40
	Moleküler Ekoloji ve Genetik Laboratuvarı	20
	Sualtı Araştırmaları Laboratuvarı	8
	Su Kalitesi Laboratuvarı	40
	Yetiştiricilik Ünitesi	400
Tıp Fakültesi	Anatomi Laboratuvarı	200
	Beceri Uygulama Laboratuvarı	200
	Fizyoloji Laboratuvarı	200
	Histoloji ve Embriyoloji Laboratuvarı	200
	Öğrenci Laboratuvarı (Temel Bilimler)	200
Turizm Fakültesi	Turizm Fakültesi Uygulama Mutfağı	322
Merkezi Araştırma Laboratuvarları	AFM Laboratuvarı	40
	Biyomedikal ve Nanoteknoloji Laboratuvarı	80
	Biyomedikal Optik ve Lazer Uygulamaları Laboratuvarı	38
	Biyomedikal Test ve Kalibrasyon Uygulama ve Araştırma Laboratuvarı	80
	Biyomekanik Laboratuvarı	67

	Doku Mühendisliği ve Rejeneratif Tıp Laboratuvarı	38
	Islak Numune Hazırlama Laboratuvarı	40
	Kromotografi Laboratuvarı	80
	Medikal Cihazlar Kalibrasyon Laboratuvarı 1	45
	Medikal Cihazlar Kalibrasyon Laboratuvarı 2	30
	Medikal Cihazlar Kalibrasyon Laboratuvarı 3	39
	Mekanik Atölye	38
	Metalografi Laboratuvarı	38
	Micro CT ve OCT Laboratuvarı	40
	Numune Kabul Laboratuvarı	38
	Numune Saklama Laboratuvarı	38
	Parçacık Boyut ve Yüzey Analiz Laboratuvarı	40
	PCR Laboratuvarı	40
	Proje Laboratuvarı No:20	86
	Proje Laboratuvarı No:21	42
	Proje Laboratuvarı No:22	83
	Proje Laboratuvarı No:23	45
	Proje Laboratuvarı No:25	42
	Proje Laboratuvarı No:26	42
	Proje Laboratuvarı No:27	22
	Proje Laboratuvarı No:28	22
	Proje Laboratuvarı No:32	41
	Proje Laboratuvarı No:33	41
	Sarf Depo	38
	Spektroskopi Laboratuvarı	80
	Sterilizasyon ve Biyoanaliz Laboratuvarı	39
	Taramalı Elektron Mikroskobu (SEM) Laboratuvarı	40
	Temiz Oda ve Hücre Kültürü Laboratuvarı	38
	Tersine Mühendislik Laboratuvarı	47
	Terazi Odası	38

		Termal Analiz Laboratuvarı	40
		Tıbbi Plazma Laboratuvarı	38
		Tıp Laboratuvarı 1	79
		Tıp Laboratuvarı 2	39
		XRD Laboratuvarı	38
Ortak		Temel Bilgisayar Laboratuvarı - 1	96
		Temel Bilgisayar Laboratuvarı - 2	96
		Temel Bilgisayar Laboratuvarı - 3	96
		Temel Bilgisayar Laboratuvarı - 4	96
TOPLAM		130	11.309



*Öğrencilerimiz
uygulama alanlarında*



Eđitim-öđretim ve arařtırma faaliyetlerini desteklemek amacıyla yapılandırılan 3 kütüphanemiz bulunmaktadır. Bunlara iliřkin fiziksel alan bilgileri ařađıdaki tabloda yer almaktadır.

KÜTÜPHANE ALANLARI		
Adı	Yerleřke	Alan (m²)
Merkez Kütüphane	Ana Yerleřke	2.500
Sađlık Bilimleri Kütüphanesi	Aydınlıkevler	40
Sađlık Bilimleri Kütüphanesi Okuma Salonu		90
Sađlık Bilimleri Kütüphanesi Bilgisayar Salonu		50
Tıp Fakültesi Kütüphanesi	Atatürk Eđitim ve Arařtırma Hastanesi	60
Tıp Fakültesi Okuma Salonu		70
Tıp Fakültesi Kütüphanesi Bilgisayar Salonu		40
TOPLAM		2.850
<i>NOT: Birim kütüphaneleri kendi içinde mekânsal bir bütünlük arz etmeyip birimi içinde farklı mekânlarda bu hizmet gerçekleştirildiđinden hizmet alanları ayrı ayrı belirtilmiřtir.</i>		

Kütüphane alanlarımız içinde 80 adet özel çalıřma kareli, 5 adet de çalıřma odası mevcuttur. Çalıřma kareli sayımız 2016 yılına göre 2 katına çıkarılmıřtır.



Çalıřma Kareleri



Çalıřma Odası



Bilgisayar Salonu

1.1.3. Sosyal

BESLENME				
Tesis Adı	Sayı	Alan (m²)	Kapasite (Kişi)	Yer
Öğrenci Yemekhanesi	1	500	550	Çiğli Ana Yerleşke
Personel Yemekhanesi	1	300	300	
Kantin-Kafeterya	9	1400	1000	
Öğrenci Yemekhanesi	1	200	150	Aydınlıkevler Yerleşkesi
Personel Yemekhanesi	1	100	80	
Kantin-Kafeterya	1	80	50	
TOPLAM	14	2.580	2.130	2

Beslenme hizmetlerimizde verimlilik ve kaliteyi sağlamak amacıyla akıllı kart uygulaması ve otomasyon sistemi kullanılmaktadır.

BARINMA				
Tesis Adı	Sayı	Alan (m²)	Kapasite (Kişi)	Yer

Yurt*	1	13.600	960	Çiğli Ana Kampüs
Kreş	1	550	60	Çiğli Ana Kampüs
Lojman	0	0	0	-
Misafirhane	1	68	6	Çiğli Ana Kampüs
TOPLAM	3	14.218	1.026	1

* İrtifak Tesisi Yöntemiyle ihale edilmiş olup KYK tarafından kız öğrenci yurdu olarak işletilmektedir.

SPOR			
Tesis Adı	Sayı	Alan (m²)	Açıklama
Kapalı Spor Tesisleri	1	12.000	Spor Salonu ve Havuz
Açık Spor Tesisleri	1	6.200	Futbol ve Basketbol Sahaları
TOPLAM	2	18.200	Kapalı spor alanı, yarı olimpik yüzme havuzu, futbol, basketbol & voleybol sahaları

TOPLANTI / KONFERANS		
Kapasite (Kişi)	Tesis Adı	
	Toplantı Salonu	Konferans Salonu
0-50	13	0
51-75	0	0
76-100	0	1
101-150	0	0
151-250	0	0
251-500	0	2
TOPLAM	13	3

DİĞER SOSYAL TESİSLER			
Tesis Adı	Sayı	Alan (m²)	Kapasite (Kişi)

İbadethane (Mescit)	9	1.000	1.200
Oyun Alanı	1	26	8
Sosyal Market	1	60	-
TOPLAM	11	1.086	1.208

1.1.4. Sağlık

MEDİKO-SOSYAL			
Tesis Adı	Sayı	Alan (m ²)	Yer
Psikolojik Danışmanlık	1	30	Çiğli Ana Yerleşke
Aile Hekimliği	1	150	
İş Sağlığı ve Güvenliği	1	20	
TOPLAM	3	200	1

1.1.5. İdare

OFİSLER			
Türü	Adet	Alan (m ²)	Kullanan Kişi Sayısı
Akademik	450	27.000	844
İdari	150	10.000	370*
Öğrenci	1	36	1
TOPLAM	601	37.036	1.196
<i>*İdari personel ve sözleşmeli personel kullanımındır.</i>			

OTOPARKLAR			
Yerleşke	Adet	Alan (m ²)	Kapasite
Çiğli	3	15.000	500
Aydınlıkevler	1	3.000	80
TOPLAM	7	18.000	580

DİĞER İDARE ALANLARI			
Adı	Adet	Alan (m²)	Yer
Ambar	15	1.842	Çiğli
Arşiv	17	560	Çiğli
Depo	9	6.299	Çiğli
Atölye	3	1545	Çiğli
Matbaa-Basım	1	30	Çiğli
TOPLAM	45	10.276	
<i>NOT: Ambar, arşiv ve matbaa-basım alanları birim faaliyet raporları bildirimlerine, depo ve atölye alanları ise birim faaliyet raporları bildirimleri yanında Yapı İşleri ve Teknik Daire Başkanlığı verilerinin konsolide edilmesine dayanmaktadır.</i>			

1.1.6. Diğer Hizmetler

Destek hizmetleri kapsamında yürütülen güvenlik, temizlik, taşıma, peyzaj gibi hizmetlere tahsis edilen alanlara aşağıdaki tabolarda yer verilmiştir.

GÜVENLİK			
Türü	Adet	Alan (m²)	Kullanan Kişi Sayısı
Büro	2	50	5
Güvenlik Noktası	4	50	30
TOPLAM	6	100	35

TEMİZLİK			
Türü	Adet	Alan (m²)	Kullanan Kişi Sayısı
Büro	2	60	2
Giyinme Odası	2	250	84
TOPLAM	4	310	86

1.2. Taşınır Varlıklar

Varlıklarımızdan taşınır nitelikli olanların miktarı ve mali değerleri aşağıdaki tablolarda gösterilmiştir.

İlk tabloda, 253.1 hesap kodu altında yer alan enerji tesislerimiz; Çiğli Ana Kampüs'te kurulmuş bulunan güneş enerjisi santrali ve rüzgâr tribünü tesisleridir.

DAYANIKLI TAŞINIRLAR				
Kodu		Adı	Adedi	Tutarı
253		Tesis, Makine ve Cihazlar	5.973	28.990.059,81
253	1	Tesisler Grubu	9	1.180.107,01
	2	Enerji Tesisleri	2	1.079.700
	3	Görüntüleme, Bilgi Toplama ve Takip Sistemleri	1	5.000
	99	Diğer Tesis ve Sistemler	6	9.5407,01
253	2	Makineler ve Aletler Grubu	598	2.001.630,73
	1	Tarım ve Ormancılık Makineleri ve Aletleri	28	67.512,10
	2	İnşaat Makineleri ve Aletleri	103	122.783,4
	3	Atölye Makineleri ve Aletleri	132	655.173,09
	4	İş Makineleri ve Aletleri	50	92.771,47
	5	Güç Elektroniği ve Basıncılı Makineler ile Aletleri	176	492.790,09
	8	Etiketleme ve Numaralandırma Makineleri	3	31.484,76
	9	Ayrırma, Sınıflandırma Makineleri	1	100
	10	Matbaacılıkta Kullanılan Makine ve Aletler	105	539.015,73
253	3	Cihazlar ve Aletler Grubu	5.366	25.808.322,06
	1	Yıkama, Temizleme ve Ütöleme Cihaz ve Araçları	84	117.408,05
	2	Beslenme/Gıda ve Mutfak Cihaz ve Aletleri	298	254.267,17
	4	Ölçüm, Tartı, Çizim Cihazları ve Aletleri	670	2.246.683,74
	5	Tıbbi ve Biyolojik Amaçlı Kullanılan Cihazlar ve Aletler	3.251	8.991.338,32

		6	Araştırma ve Üretim Amaçlı Kullanılan Cihazları ve Aletleri	1.036	14.187.956,45
		7	Müzik Aletleri ve Aksesuarları	26	3.503,37
		8	Spor Amaçlı Kullanılan Cihaz ve Aletler	1	7.164,96
254			Taşıtlar Grubu	52	2.408.390,46
254	1		Karayolu Taşıtları Grubu	49	2.036.567,86
		1	Otomobiller	5	551.625,30
		2	Yolcu Taşıma Araçları	6	1.116.455,46
		3	Yük Taşıma Araçları	4	258.429,91
		5	Özel Amaçlı Taşıtlar	1	68.145
		6	Mopet ve Motosikletler	1	6.499,95
		7	Motorsuz Kara Araçları	32	35.412,24
254	2		Su ve Deniz Taşıtları Grubu	3	371.822,60
		1	Gemiler	1	360.000,00
		7	Botlar	2	11.822,60
255			Demirbaşlar Grubu	70.254	26.770.217,20
255	1		Döşeme ve Mefruşat Grubu	2.116	820.301,60
		1	Döşeme Demirbaşları	75	4.885,19
		2	Temsil ve Tören Demirbaşları	917	58.582,72
		3	Koruyucu Giysi ve Malzemeler	3	3.539,08
		4	Seyahat, Muhafaza ve Taşıma Amaçlı Demirbaş	23	11.295,21
		5	Hastanede Kullanılan Demirbaş Niteliğindeki Cihazlar	1.098	741.999,40
255	2		Büro Makineleri Grubu	8.556	13.564.075,26
		1	Bilgisayar ve Sunucular	4.609	8.451.168,51
		2	Bilgisayar Çevre Birimleri	712	759.863,16
		3	Teksir ve Çoğaltma Makineleri	42	222.499,24
		4	Haberleşme Cihazları	1.659	2.050.083,08
		5	Ses, Görüntü ve Sunum Cihazları	1.207	1.755.097,26
		6	Aydınlatma Cihazları	2	15.403,20
		7	Diğer Büro Makineleri ve Aletleri Grubu	325	309.960,81
255	3		Mobilyalar Grubu	21.405	6.072.008,57
		1	Büro Mobilyaları	19.450	5.303.551,08
		2	Misafirhane, Konaklama ve Barınma Amaçlı Demirbaş	316	87.503,84

		3	Kafeterya ve Yemekhane Mobilyaları	972	253.514,04
		4	Bebek ve Çocuk Mobilyası ve Aksesuarları	3	1.620
		5	Seminer ve Sunum Amaçlı Ürünler	664	425.819,61
255	4		Beslenme/Gıda ve Mutfak Demirbaşları Grubu	296	93.474,49
		1	Yemek Hazırlama Ekipmanları	296	93.474,49
255	7		Kütüphane Demirbaşları Grubu	27.552	1.161.064,82
		1	Kütüphane Mobilyaları	1.000	205.020,82
		2	Basılı Yayınlar	25.960	948.195,44
		3	Görsel ve İşitsel Kaynaklar	592	7.848,56
255	8		Eğitim Demirbaşları Grubu	8.459	3.671.669,86
		1	Eğitim Mobilyaları ve Donanımları	6.927	2.222.279,14
		2	Öğrenmeyi Kolaylaştırıcı Ekipmanlar	1.457	1.417.157,19
		3	Derslik Süslemeleri	3	131,65
		4	Okul Bahçesi ve Oyun Demirbaşları	72	32.101,88
255	9		Spor Amaçlı Kullanılan Demirbaşlar Grubu	419	139.349,43
		1	Doğa Sporlarında Kullanılan Demirbaşlar	197	87.800,85
		2	Salon Sporlarında Kullanılan Demirbaşlar	97	41.294,73
		3	Saha Sporlarında Kullanılan Demirbaşlar	11	1.204,78
		99	Diğer Spor Amaçlı Kullanılan Demirbaşlar	114	9.049,07
255	10		Güvenlik, Kontrol ve Tedbir Amaçlı Demirbaşlar Grubu	856	825.611,62
		1	Güvenlik ve Korunma Araçlar	7	16.874,00
		2	Kontrol ve Güvenlik Sistemleri	350	794.692,42
		3	Yangın Söndürme ve Tedbir Cihaz ve Araçları	499	14.045,20
255	11		Demirbaş Niteliğindeki Süs Eşyaları	2	252,52
		2	Duvarda Sergilenen Süs Eşyaları	2	252,52
255	12		Kullanımda Olan Demirbaş Niteliğinde Eşyalar	13	141,60
		1	Yemek, Servis ve Çatal Bıçak Takımları	13	141,60
255	99		Diğer Demirbaşlar Grubu	580	422.267,41

	1	Seyyar Kulube, Kabin, Büfe, Sandık ve Kafesler	441	221.048,97
	2	Seyyar Tanklar ve Tüpler	130	198.693,24
	3	Sergileme ve Tanıtım Amaçlı Taşınır	9	2.525,20
GENEL TOPLAM			76.279	58.168.667,47

NOT: Bu tablo, Muhasebat Genel Müdürlüğü'nün KBS Say2000i sistemi üzerinden İdare Taşınır Mal Yönetimi Ayrıntılı Hesap Cetvelinden türetilmiştir.

TAŞITLAR			
Cinsi	Mülk	Hizmet Alımı	Adet
Binek Tip - Makam	1	-	1
Binek Tip - Otomobil	4	-	4
Panel*	-	10	10
Minibüs (9 + 1 kişilik)	-	-	-
Minibüs (14+1 kişilik)	2	-	2
Minibüs (23+1 kişilik)	2	-	2
Kamyonet/Pick-up	3	-	3
Midibüs (27 kişilik)	1	-	1
Kamyon	1	-	1
Otobüs (46 Kişilik)	1	-	1
Toplam	15	10	25
* Şoförsüz ve akaryakıtsız olarak kiralama yöntemi ile sağlanmaktadır.			

2. Örgüt Yapısı

2.1. Üniversitenin Organları

2.1.1. Yönetim

REKTÖR

Devlet üniversitelerinde rektör Yükseköğretim Kurulu tarafından önerilecek, profesör olarak en az üç yıl görev yapmış üç aday arasından Cumhurbaşkanınca atanır. Bir aylık sürede önerilenlerden birisinin atanmaması ve Yükseköğretim Kurulu tarafından, iki hafta içinde yeni adaylar gösterilmemesi halinde Cumhurbaşkanınca doğrudan atama yapılır. Rektörün görev süresi 4 yıldır. Süresi sona erenler aynı yöntemle yeniden atanabilirler. Ancak aynı Devlet üniversitesinde iki dönemden fazla rektörlük yapılamaz. Rektör, üniversite veya yüksek teknoloji enstitüsü tüzel kişiliğini temsil eder. Vakıflarca kurulan üniversitelerde rektör, mütevelli heyetinin Yükseköğretim Kuruluna teklifi ve Yükseköğretim Kurulunun olumlu görüşü üzerine Cumhurbaşkanı tarafından atanır. Rektörlerin yaş haddi 67 yaştır. Ancak rektör olarak atanmış olanlarda görev süreleri bitinceye kadar yaş haddi aranmaz.

Yetki, Görev ve Sorumlulukları

- Üniversite kurullarına başkanlık etmek, yükseköğretim üst kuruluşlarının kararlarını uygulamak, üniversite kurullarının önerilerini inceleyerek karara bağlamak ve üniversiteye bağlı kuruluşlar arasında düzenli çalışmayı sağlamak,
- Her eğitim-öğretim yılı sonunda ve gerektiğinde üniversitenin eğitim-öğretim, bilimsel araştırma ve yayın faaliyetleri hakkında Üniversitelerarası Kurul'a bilgi vermek,
- Üniversitenin yatırım programlarını, bütçesini ve kadro ihtiyaçlarını, bağlı birimlerinin ve Üniversite Yönetim Kurulu ile Senatonun görüş ve önerilerini aldıktan sonra hazırlamak ve Yükseköğretim Kurulu'na sunmak,
- Gerekli gördüğü hallerde üniversiteyi oluşturan kuruluş ve birimlerde görevli öğretim elemanlarının ve diğer personelin görev yerlerini değiştirmek veya bunlara yeni görevler vermek,

- Üniversitenin birimleri ve her düzeydeki personeli üzerinde genel gözetim ve denetim görevini yapmak,
- 2547 sayılı Kanun ile kendisine verilen diğer görevleri yapmaktır.

Üniversitenin ve bağlı birimlerinin öğretim kapasitesinin rasyonel bir şekilde kullanılmasında ve geliştirilmesinde, öğrencilere gerekli sosyal hizmetlerin sağlanmasında, gerektiği zaman güvenlik önlemlerinin alınmasında, eğitim-öğretim, bilimsel araştırma ve yayım faaliyetlerinin devlet kalkınma plan, ilke ve hedefleri doğrultusunda planlanıp yürütülmesinde, bilimsel ve idari gözetim ve denetimi yapılmasında ve bu görevlerin alt birimlere aktarılmasında, takip ve kontrol edilmesinde ve sonuçlarının alınmasında birinci derecede yetkili ve sorumludur.

2547 sayılı Kanunda verilen görevler yanında, rektörlere üst yönetici sıfatı gereğince 5018 sayılı Kanunla da çeşitli görevler verilmiştir. Buna göre üst yöneticiler;

İdarenin stratejik planları ve bütçelerinin: Kalkınma Planlarına, yıllık programlara, kurumun stratejik plan ve performans hedefleri ile hizmet gereklerine uygun olarak hazırlanması ve uygulanmasından, sorumlulukları altındaki kaynakların etkili, ekonomik ve verimli şekilde elde edilmesi ve kullanımının sağlanmasından, kayıp ve kötüye kullanımının önlenmesinden, mali yönetim ve kontrol sisteminin işleyişinin gözetilmesi, izlenmesi ve 5018 sayılı Kanunla verilen diğer görev ve sorumlulukların yerine getirilmesinden Bakan'a karşı sorumludurlar.

Üst yöneticiler, bu sorumluluğun gereklerini harcama yetkilileri, mali hizmetler birimi ve iç denetçiler aracılığıyla yerine getirirler.

SENATO

Senato, rektörün başkanlığında, rektör yardımcıları, dekanlar ve her fakülteden fakülte kurullarınca üç yıl için seçilecek birer öğretim üyesi ile rektörlüğe bağlı enstitü ve yüksekokul müdürlerinden teşekkül eder. Senato, her eğitim-öğretim yılı başında ve sonunda olmak üzere yılda en az iki defa toplanır.

Rektör gerekli gördüğü hallerde senatoyu toplantıya çağırır.

Görevleri

Senato, üniversitenin akademik organı olup aşağıdaki görevleri yapar:

- Üniversitenin eğitim - öğretim, bilimsel araştırma ve yayım faaliyetlerinin esasları hakkında karar almak,
- Üniversitenin bütününe ilgilendiren kanun ve yönetmelik taslaklarını hazırlamak veya görüş bildirmek,
- Rektörün onayından sonra Resmi Gazete 'de yayımlanarak yürürlüğe girecek olan üniversite veya üniversitenin birimleri ile ilgili yönetmelikleri hazırlamak,
- Üniversitenin yıllık eğitim-öğretim programını ve takvimini inceleyerek karara bağlamak,
- Bir sınava bağlı olmayan fahri akademik unvanlar vermek ve fakülte kurullarının bu konudaki önerilerini karara bağlamak,
- Fakülte kurulları ile rektörlüğe bağlı enstitü ve yüksekokul kurullarının kararlarına yapılacak itirazları inceleyerek karara bağlamak,
- Üniversite yönetim kuruluna üye seçmek,
- 2547 sayılı Kanun ile kendisine verilen diğer görevleri yapmaktır.

YÖNETİM KURULU

Üniversite yönetim kurulu; rektörün başkanlığında dekanlardan ve üniversiteye bağlı değişik öğretim birim ve alanlarını temsil edecek şekilde senato tarafından dört yıl için seçilecek üç profesörden oluşur.

Rektör gerektiğinde yönetim kurulunu toplantıya çağırır.

Rektör yardımcıları oy hakkı olmaksızın yönetim kurulu toplantılarına katılabilirler.

Görevleri

Üniversite yönetim kurulu; idari faaliyetlerde rektöre yardımcı bir organ olup aşağıdaki görevleri yapar:

- Yükseköğretim üst kuruluşları ile senato kararlarının uygulanmasında, belirlenen plan ve programlar doğrultusunda rektöre yardım etmek,

- Faaliyet plan ve programlarının uygulanmasını sağlamak, üniversiteye bağlı birimlerin önerilerini dikkate alarak yatırım programını, bütçe tasarısı taslağını incelemek ve kendi önerileri ile birlikte rektörlüğe sunmak,
- Üniversite yönetimi ile ilgili rektörün getireceği konularda karar almak,
- Fakülte, enstitü ve yüksekokul yönetim kurullarının kararlarına yapılacak itirazları inceleyerek kesin karara bağlamak,
- 2547 sayılı Kanun ile verilen diğer görevleri yapmaktır.

REKTÖR YARDIMCILARI

Rektör, çalışmalarında kendisine yardım etmek üzere, üniversitenin aylıklı profesörleri arasından en çok üç kişiyi kendi rektörlük görev süresiyle sınırlı olmak kaydıyla rektör yardımcısı olarak seçer. Ancak, merkezi açıköğretim yapmakla görevli üniversitelerde, gerekli hallerde rektör tarafından beş rektör yardımcısı seçilebilir. Rektör yardımcıları, rektör tarafından atanır. Rektör, görevi başında olmadığı zaman yardımcılarında birisini yerine vekil bırakır.

2.1.2. İdari Birimler

GENEL SEKRETERLİK

Genel Sekreter ile en çok iki Genel Sekreter Yardımcısından oluşur. Genel Sekreter, Üniversite idari teşkilatının başıdır ve bu teşkilatın çalışmasından Rektöre karşı sorumludur. Genel Sekreter, üniversite idari teşkilatının başı olarak yapacağı görevler dışında, kendisine bağlı birimler aracılığı ile aşağıdaki görevleri yerine getirir:

Görevleri

- Üniversite idari teşkilatında bulunan birimlerin verimli, düzenli ve uyumlu şekilde çalışmasını sağlamak,
- Üniversite Senatosu ile Üniversite Yönetim Kurulu'nda oya katılmaksızın raportörlük görevi yapmak, bu kurullarda alınan kararların yazılması, korunması ve saklanmasını sağlamak,
- Üniversite Senatosu ile Üniversite Yönetim Kurulu'nun kararlarını Üniversite'ye bağlı birimlere iletmek,

- Üniversite idari teşkilatında görevlendirilecek personel hakkında Rektöre öneride bulunmak,
- Basın ve halkla ilişkiler hizmetinin yürütülmesini sağlamak,
- Rektörlüğün yazışmalarını yürütmek, protokol, ziyaret ve tören işlerini düzenlemek,
- Rektör tarafından verilecek benzeri görevleri yapmak.

İÇ DENETİM BİRİMİ

İç Denetim Birimi; 5018 sayılı Kamu Mali Yönetimi ve Kontrol Kanunu'nun 65. maddesine dayanılarak hazırlanan "İç Denetçilerin Çalışma Usul ve Esasları Hakkında Yönetmeliği'n" 13/1 maddesi gereğince oluşturulmuştur.

Görevleri

- Nesnel risk analizlerine dayanarak kamu idarelerinin yönetim ve kontrol yapılarını değerlendirmek,
- Kaynakların etkili, ekonomik ve verimli kullanılması bakımından incelemeler yapmak ve önerilerde bulunmak,
- Harcama sonrasında yasal uygunluk denetimi yapmak,
- İdarenin harcamalarının, malî işlemlere ilişkin karar ve tasarruflarının; amaç ve politikalara, kalkınma planına, programlara, stratejik planlara ve performans programlarına uygunluğunu denetlemek ve değerlendirmek,
- Malî yönetim ve kontrol süreçlerinin sistem denetimini yapmak ve bu konularda önerilerde bulunmak,
- Denetim sonuçları çerçevesinde, iyileştirmelere yönelik önerilerde bulunmak ve bunları takip etmek,
- Denetim sırasında veya denetim sonuçlarına göre soruşturma açılmasını gerektirecek bir duruma rastlanıldığında, ilgili idarenin en üst amirine bildirmek,
- Kamu idaresince üretilen bilgilerin doğruluğunu denetlemek,
- Üst yönetici tarafından gerekli görülen hallerde performans göstergelerini belirlemede yardımcı olmak, belirlenen performans göstergelerinin uygulanabilirliğini değerlendirmek,

- Suç teşkil eden durumlara ilişkin tespitlerini üst yöneticiye bildirmek.

STRATEJİ GELİŞTİRME DAİRE BAŞKANLIĞI

Görevleri

- Ulusal kalkınma strateji ve politikaları, yıllık program ve hükümet programı çerçevesinde idarenin orta ve uzun vadeli strateji ve politikalarını belirlemek, amaçlarını oluşturmak üzere gerekli çalışmaları yapmak,
- İdarenin görev alanına giren konularda performans ve kalite ölçütleri geliştirmek ve bu kapsamda verilecek diğer görevleri yerine getirmek,
- İdarenin yönetimi ile hizmetlerin geliştirilmesi ve performansla ilgili bilgi ve verileri toplamak, analiz etmek ve yorumlamak,
- İdarenin görev alanına giren konularda, hizmetleri etkileyecek dış faktörleri incelemek, kurum içi kapasite araştırması yapmak, hizmetlerin etkililiğini ve tatmin düzeyini analiz etmek ve genel araştırmalar yapmak,
- Yönetim bilgi sistemlerine ilişkin hizmetleri yerine getirmek,
- Strateji Geliştirme Kurulu'nun sekretarya hizmetlerini yürütmek,
- İdarenin stratejik plan ve performans programının hazırlanmasını koordine etmek ve sonuçlarının konsolide edilmesi çalışmalarını yürütmek,
- İzleyen iki yılın bütçe tahminlerini de içeren idare bütçesini, stratejik plan ve yıllık performans programına uygun olarak hazırlamak ve idare faaliyetlerinin bunlara uygunluğunu izlemek ve değerlendirmek,
- Mevzuatı uyarınca belirlenecek bütçe ilke ve esasları çerçevesinde, ayrıntılı harcama programı hazırlamak ve hizmet gereksinimleri dikkate alınarak ödeneğin ilgili birimlere gönderilmesini sağlamak,
- Bütçe kayıtlarını tutmak, bütçe uygulama sonuçlarına ilişkin verileri toplamak, değerlendirmek ve bütçe kesin hesabı ile malî istatistikleri hazırlamak,
- İlgili mevzuat çerçevesinde idare gelirlerini tahakkuk ettirmek, gelir ve alacaklarının takip ve tahsil işlemlerini yürütmek,
- Muhasebe hizmetlerini yürütmek,
- Harcama birimleri tarafından hazırlanan birim faaliyet raporlarını da esas alarak idarenin faaliyet raporunu hazırlamak,

- İdarenin mülkiyetinde veya kullanımında bulunan taşınır ve taşınmazlara ilişkin icmal cetvellerini düzenlemek,
- İdarenin yatırım programının hazırlanmasını koordine etmek, uygulama sonuçlarını izlemek ve yıllık yatırım değerlendirme raporunu hazırlamak,
- İdarenin, diğer idareler nezdinde takibi gereken malî iş ve işlemlerini yürütmek ve sonuçlandırmak,
- Malî kanunlarla ilgili diğer mevzuatın uygulanması konusunda üst yöneticiye ve harcama yetkililerine gerekli bilgileri sağlamak ve danışmanlık yapmak,
- Ön malî kontrol faaliyetini yürütmek,
- İç kontrol sisteminin kurulması, standartlarının uygulanması ve geliştirilmesi konularında çalışmalar yapmak, üst yönetimin iç denetime yönelik işlevinin etkililiğini ve verimliliğini artırmak için gerekli hazırlıkları yapmak,
- Bakan ve/veya üst yönetici tarafından verilecek diğer görevleri yapmaktır.

YAPI İŞLERİ VE TEKNİK DAİRE BAŞKANLIĞI

Görevleri

- Üniversitemizin bina ve tesislerinin projelerini yapmak, ihale dosyalarını hazırlamak, yapı ve onarımla ilgili ihaleleri yürütmek, inşaatları kontrol etmek ve teslim almak, bakım ve onarım işlerini yapmak,
- Kalorifer, kazan dairesi, soğuk oda, jeneratör, havalandırma sistemleri ile telefon santrali, çevre düzenleme ve araç işletme, asansör bakım ve onarımı ile benzer işleri yürütmektir.

PERSONEL DAİRE BAŞKANLIĞI

Görevleri

- Üniversitemizin insan gücü planlaması ve personel politikasıyla ilgili çalışmalar yapmak, personel sisteminin geliştirilmesiyle ilgili önerilerde bulunmak,

- Üniversitemizin personelinin atama, özlük ve emeklilik işleriyle ilgili işlemler yapmak,
- İdari personelin hizmet öncesi ve hizmet içi eğitimi programlarını düzenlemek ve uygulamak,
- Verilecek benzeri görevleri yapmaktır.

İDARİ VE MALİ İŞLER DAİRE BAŞKANLIĞI

Görevleri

- Araç, gereç ve malzemenin temini ile ilgili hizmetleri yürütmek,
- Temizlik, aydınlatma, ısıtma, bakım, onarım ve benzeri işleri yapmak,
- Basın ve grafik işleri ile evrak, yazı, teksir hizmetlerini yerine getirmek,
- Sivil savunma, güvenlik ve çevre kontrolü işlerini yürütmek,
- Verilecek benzeri görevleri yapmaktır.

ÖĞRENCİ İŞLERİ DAİRE BAŞKANLIĞI

Görevleri

- Öğrencilerimizin yeni kayıt, kabul ve ders durumları ile ilgili gerekli işleri yapmak,
- Mezuniyet, kimlik, burs, mezunların izlenmesi işlemlerini yürütmek,
- Verilecek diğer benzeri görevleri yerine getirmektir.

SAĞLIK, KÜLTÜR VE SPOR DAİRE BAŞKANLIĞI

Görevleri

- Öğrencilerimizin ve personelimizin, sağlık işleri ve tedavileri ile ilgili hizmetleri yürütmek,
- Öğrencilerimizin ve personelimizin barınma, yemek ve benzeri ihtiyaçlarını karşılamak,
- Öğrencilerimizin ve personelimizin, spor, kültürel ve sosyal ihtiyaçlarını karşılayacak faaliyetleri düzenlemektir.

KÜTÜPHANE VE DOKÜMANTASYON DAİRE BAŞKANLIĞI

Görevleri

- Üniversitemiz kütüphanelerinin gerekli her türlü hizmetlerini karşılamak,

- Baskı, film, videobant, mikrofilm gibi kayıt katalogları ve hizmete sunma işlemleri ile bibliyografik tarama çalışmalarını yapmak,
- Verilecek benzeri diğer görevleri yerine getirmektir.

BİLGİ İŞLEM DAİRE BAŞKANLIĞI

Görevleri

- Üniversitemiz bilgi işlem sistemini işletmek, eğitim, öğretim ve araştırmalara destek olmak,
- Üniversitemizin ihtiyaç duyacağı diğer bilgi işlem hizmetlerini yerine getirmektir.

HUKUK MÜŞAVİRLİĞİ

Görevleri

- Üniversitemizin öğrencileriyle ve diğer kişi/kurumlarla olan anlaşmazlık ve uyuşmazlıklarında adli ve idari mercilerde üniversitenin haklarını savunmak,
- Üniversitemiz tasarruflarının yürürlükteki kanunlara uygun olarak icrasında, idareye yardımcı olmak,
- Verilecek benzeri diğer görevleri yerine getirmektir.
- Birim yöneticileri; kanunlarla verilen görevleri kendileri ve mahiyetindeki görevlileri eliyle, yerine getirmekten ve getirtmekten sorumludurlar.

2.1.3. Akademik Birimler

FAKÜLTELER

DEKAN

Fakültenin ve birimlerinin temsilcisi olan dekan; Rektörün önereceği, üniversite içinden veya dışından üç profesör arasından Yükseköğretim Kurulu'nca üç yıl için seçilir ve normal usul ile atanır. Süresi biten dekan yeniden atanabilir.

Dekan, kendisine çalışmalarında yardımcı olmak üzere fakültenin aylıklı öğretim üyeleri arasından en çok iki kişiyi dekan yardımcısı olarak seçer. Ancak merkezi açık öğretim yapmakla görevli üniversitelerde, gerekli

hallerde açık öğretim yapmakla görevli fakültenin dekanı tarafından dört dekan yardımcısı seçilebilir.

Dekan yardımcıları, dekan tarafından en çok üç yıl için atanır.

Dekana görevi başında olmadığı zaman yardımcılarından biri vekâlet eder. Göreve vekâlet altı aydan fazla sürerse yeni bir dekan atanır.

Görev, Yetki ve Sorumlulukları

- Fakülte kurullarına başkanlık etmek, fakülte kurullarının kararlarını uygulamak ve fakülte birimleri arasında düzenli çalışmayı sağlamak,
- Her öğretim yılı sonunda ve istendiğinde fakültenin genel durumu ve işleyişi hakkında Rektöre rapor vermek,
- Fakültenin ödenek ve kadro ihtiyaçlarını gerekçesi ile birlikte rektörlüğe bildirmek, fakülte bütçesi ile ilgili öneriyi fakülte yönetim kurulunun da görüşünü aldıktan sonra rektörlüğe sunmak,
- Fakültenin birimleri ve her düzeydeki personeli üzerinde genel gözetim ve denetim görevini yapmak,
- 2547 sayılı Kanunla kendisine verilen diğer görevleri yapmaktır.

Dekan fakülte ve bağlı birimlerinin öğretim kapasitesinin rasyonel bir şekilde kullanılmasında ve geliştirilmesinde, gerektiği zaman güvenlik önlemlerinin alınmasında, öğrencilere gerekli sosyal hizmetlerin sağlanmasında, eğitim-öğretim, bilimsel araştırma ve yayın faaliyetlerinin düzenli bir şekilde yürütülmesinde, bütün faaliyetlerin gözetim ve denetiminin yapılmasında, takip ve kontrol edilmesinde ve sonuçlarının alınmasında Rektör'e karşı birinci derecede sorumludur.

Dekanlarımızın ayrıca 5018 sayılı Kanunla getirilen harcama yetkililiğine ilişkin görev ve sorumlulukları da bulunmaktadır.

FAKÜLTE KURULU

Fakülte kurulu, dekanın başkanlığında fakülteye bağlı bölümlerin başkanları ile varsa fakülteye bağlı enstitü ve yüksekokul müdürlerinden ve üç yıl için fakülte'deki profesörlerin kendi aralarından seçecekleri üç, doçentlerin kendi aralarından seçecekleri iki, yardımcı doçentlerin kendi aralarından seçecekleri bir öğretim üyesinden oluşur.

Fakülte kurulu normal olarak her yarıyıl başında ve sonunda toplanır.

Dekan, gerekli gördüğü hallerde fakülte kurulunu toplantıya çağırır.

Görevleri

Fakülte kurulu akademik bir organ olup aşağıdaki görevleri yapar:

▪ Fakültenin, eğitim-öğretim, bilimsel araştırma ve yayım faaliyetleri ve bu faaliyetlerle ilgili esasları, plan, program ve eğitim-öğretim takvimini kararlaştırmak,

▪ Fakülte yönetim kuruluna üye seçmek,

▪ 2547 sayılı Kanunla verilen diğer görevleri yapmaktır.

FAKÜLTE YÖNETİM KURULU

Fakülte yönetim kurulu, dekanın başkanlığında fakülte kurulunun üç yıl için seçeceği üç profesör, iki doçent ve bir yardımcı doçentten oluşur.

Fakülte yönetim kurulu dekanın çağırısı üzerine toplanır.

Yönetim kurulu gerekli gördüğü hallerde geçici çalışma grupları, eğitim-öğretim koordinatörlükleri kurabilir ve bunların görevlerini düzenler.

Görevleri

Fakülte yönetim kurulu, idari faaliyetlerde dekana yardımcı bir organ olup aşağıdaki görevleri yapar:

▪ Fakülte kurulunun kararları ile tespit ettiği esasların uygulanmasında dekana yardım etmek,

▪ Fakültenin eğitim-öğretim, plan ve programları ile takvimin uygulanmasını sağlamak,

▪ Fakültenin yatırım, program ve bütçe tasarısını hazırlamak,

▪ Dekanın fakülte yönetimi ile ilgili getireceği bütün işlerde karar almak,

▪ Öğrencilerin kabulü, ders intibakları ve çıkarılmaları ile eğitim - öğretim ve sınavlara ait işlemleri hakkında karar vermek,

▪ 2547 sayılı Kanunla verilen diğer görevleri yapmaktır.

FAKÜLTE İDARİ TEŞKİLATI VE GÖREVLERİ

▪ Fakülte İdari Teşkilatı, Fakülte Sekreteri ile sekreterlik bürosundan ve ihtiyaca göre kurulacak öğrenci işleri, personel, kütüphane, mali işler, yayın ve destek hizmetleri biriminden oluşur.

▪ Bir fakültede 1. fıkrada sayılan birimlerin kurulmasına, ilgili üniversitenin önerisi üzerine, Yükseköğretim Kurulu'nca karar verilir.

▪ Fakülte Sekreteri ile sekreterlik bürosu ve varsa bağlı birimler, fakültenin idari hizmetlerinin yürütülmesinden sorumludurlar.

ENSTİTÜ ORGANLARI

Enstitünün organları; enstitü müdürü, enstitü kurulu ve enstitü yönetim kuruludur.

Enstitü müdürü üç yıl için ilgili fakülte dekanının önerisi üzerine Rektör tarafından atanır. Rektörlüğe bağlı enstitülerde bu atama doğrudan Rektör tarafından yapılır. Süresi biten müdür tekrar atanabilir.

Müdürün, enstitüde görevli aylıklı öğretim elemanları arasından üç yıl için atayacağı en çok iki yardımcısı bulunur.

Müdüre vekâlet etme veya müdürlüğün boşalması hallerinde yapılacak işlem, dekanlarda olduğu gibidir.

Enstitü müdürü, 2547 sayılı Kanun ile dekanlara verilmiş olan görevleri enstitü bakımından yerine getirir. Ayrıca enstitü müdürlerimiz 2014 yılında 5018 sayılı Kanunla verilen harcama yetkililiği görevini de yürütmüşlerdir.

Enstitü Kurulu, müdürün başkanlığında, müdür yardımcıları ve enstitüyü oluşturan ana bilim dalı başkanlarından oluşur.

Enstitü Yönetim Kurulu, müdürün başkanlığında, müdür yardımcıları ve müdürce gösterilecek altı aday arasından enstitü kurulu tarafından üç yıl için seçilecek üç öğretim üyesinden oluşur.

Enstitü Kurulu ve Enstitü Yönetim Kurulu, bu kanunla fakülte kurulu ve fakülte yönetim kuruluna verilmiş görevleri enstitü bakımından yerine getirirler.

YÜKSEKOKULLAR

Yüksekokulların organları, yükseköğretim müdürü, yükseköğretim kurulu ve yükseköğretim yönetim kuruludur.

Yüksekokul Müdürü

Yüksekokul Müdürü, Üç yıl için, ilgili fakülte dekanının önerisi üzerine Rektör tarafından atanır. Rektörlüğe bağlı yükseköğretimlerde bu atama doğrudan Rektör tarafından yapılır. Süresi biten müdür tekrar atanabilir.

Müdürün okulda görevli aylıklı öğretim elemanları arasından üç yıl için atayacağı en çok iki yardımcısı bulunur.

Müdüre vekâlet etme veya müdürlüğün boşalması hallerinde yapılacak işlem, dekanlarda olduğu gibidir.

Yüksekokul Müdürü, 2547 sayılı Kanun ile dekanlara verilmiş olan görevleri yükseköğretim bakımından yerine getirir.

Yüksekokul Kurulu

Yüksekokul kurulu, müdürün başkanlığında, müdür yardımcıları ve okulu oluşturan bölüm veya ana bilim dalı başkanlarından oluşur.

Yüksekokul Yönetim Kurulu

Yüksekokul yönetim kurulu; müdürün başkanlığında, müdür yardımcıları ile müdürce gösterilecek altı aday arasından, yükseköğretim kurulu tarafından üç yıl için seçilecek üç öğretim üyesinden oluşur.

Yüksekokul kurulu ve yükseköğretim yönetim kurulu, 2547 sayılı Kanunla fakülte kurulu ve fakülte yönetim kuruluna verilmiş görevleri yükseköğretim bakımından yerine getirirler. Yükseköğretim müdürlerimiz ayrıca 2014 yılında 5018 sayılı Kanunla verilen Harcama Yetkililiği görevini de yürütmüşlerdir

Yüksekokul İdari Teşkilatı

Yüksekokul İdari teşkilatı, yükseköğretim sekreteri ile sekreterlik bürosundan ve ihtiyaca göre kurulacak öğrenci işleri, personel, kütüphane, mali işler ve destek hizmetler biriminden oluşur.

Bir yükseköğretimde, yukarıda sayılan birimlerin kurulmasına, ilgili üniversitenin önerisi üzerine Yükseköğretim Kurulu'nca karar verilir.

Yüksekokul sekreteri ile sekreterlik bürosu ve varsa bağlı birimler, yüksekokulun idari hizmetlerinin yürütülmesinden sorumludurlar.

BÖLÜMLER

Bir fakülte ya da yüksekokulda, aynı veya benzer nitelikte eğitim - öğretim yapan birden fazla bölüm bulunamaz.

Bölüm, bölüm başkanı tarafından yönetilir.

Bölüm Başkanı

Bölümün aylıklı profesörleri, bulunmadığı takdirde doçentleri, doçent de bulunmadığı takdirde yardımcı doçentleri arasından fakültelerde dekanca, fakülteye bağlı yüksekokullarda müdürün önerisi üzerine dekanca, Rektörlüğe bağlı yüksekokullarda müdürün önerisi üzerine Rektör tarafından üç yıl için atanır. Süresi biten başkan tekrar atanabilir.

Bölüm başkanı, görevi başında bulunamayacağı süreler için öğretim üyelerinden birini vekil olarak bırakır.

Herhangi bir nedenle altı aydan fazla ayrılmalarda, kalan süreyi tamamlamak üzere aynı yöntemle yeni bir bölüm başkanı atanır.

Bölüm başkanı, bölümün her düzeyde eğitim - öğretim ve araştırmalarından ve bölüme ait her türlü faaliyetin düzenli ve verimli bir şekilde yürütülmesinden sorumludur.

Bölüm İdari Teşkilatı

Bölüm idari teşkilatı, bir büro şefinin yönetiminde, yeter sayıda personelden oluşur. Bölüm bürosu, bölümün yazı, evrak ve benzeri işlerini bölüm başkanının emirlerine göre yerine getirir.

2.2. Organizasyon Şemaları

2.2.1. AKADEMİK ORGANİZASYON ŞEMASI

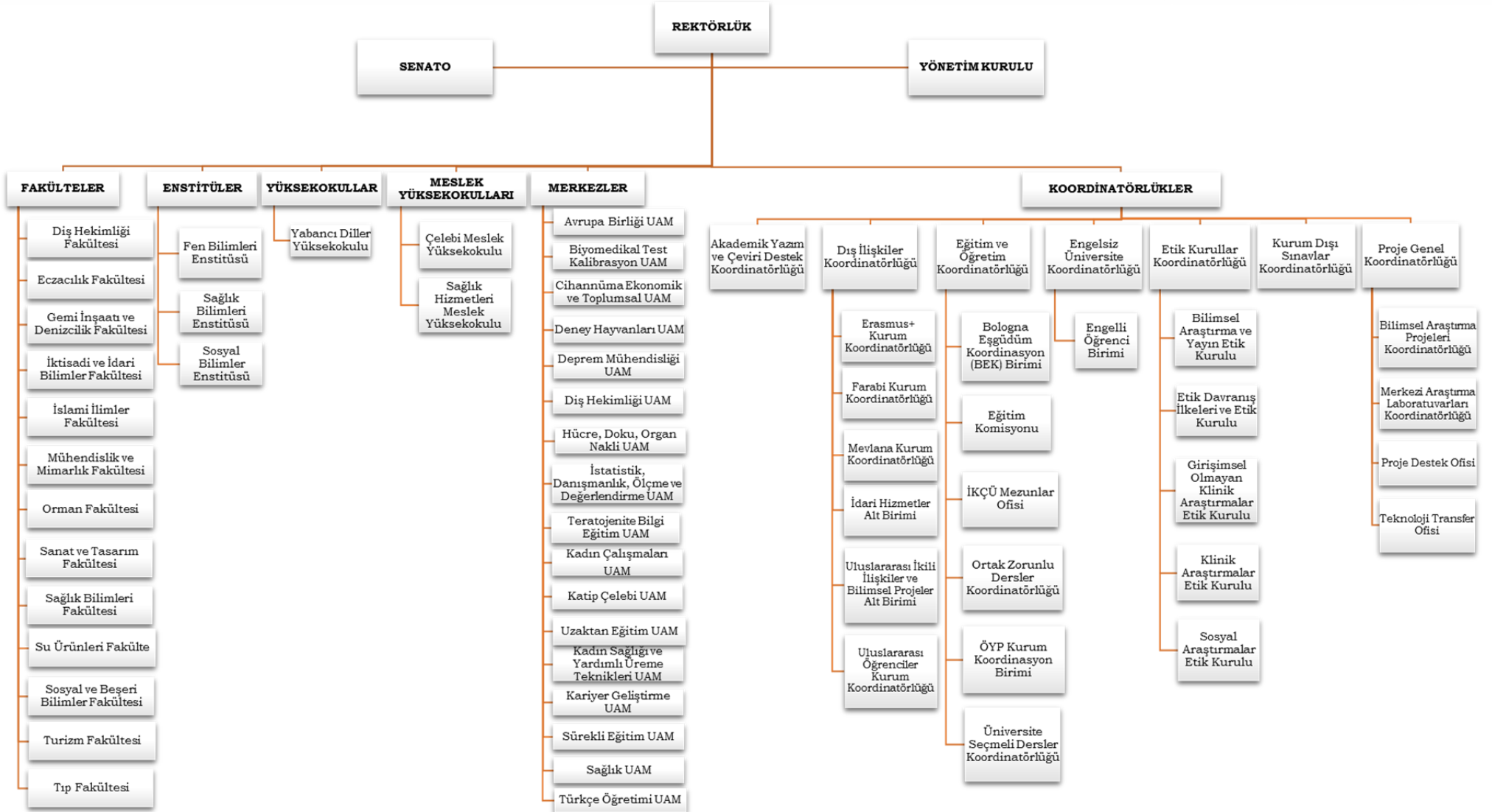

2.2.2. İDARİ ORGANİZASYON ŞEMASI

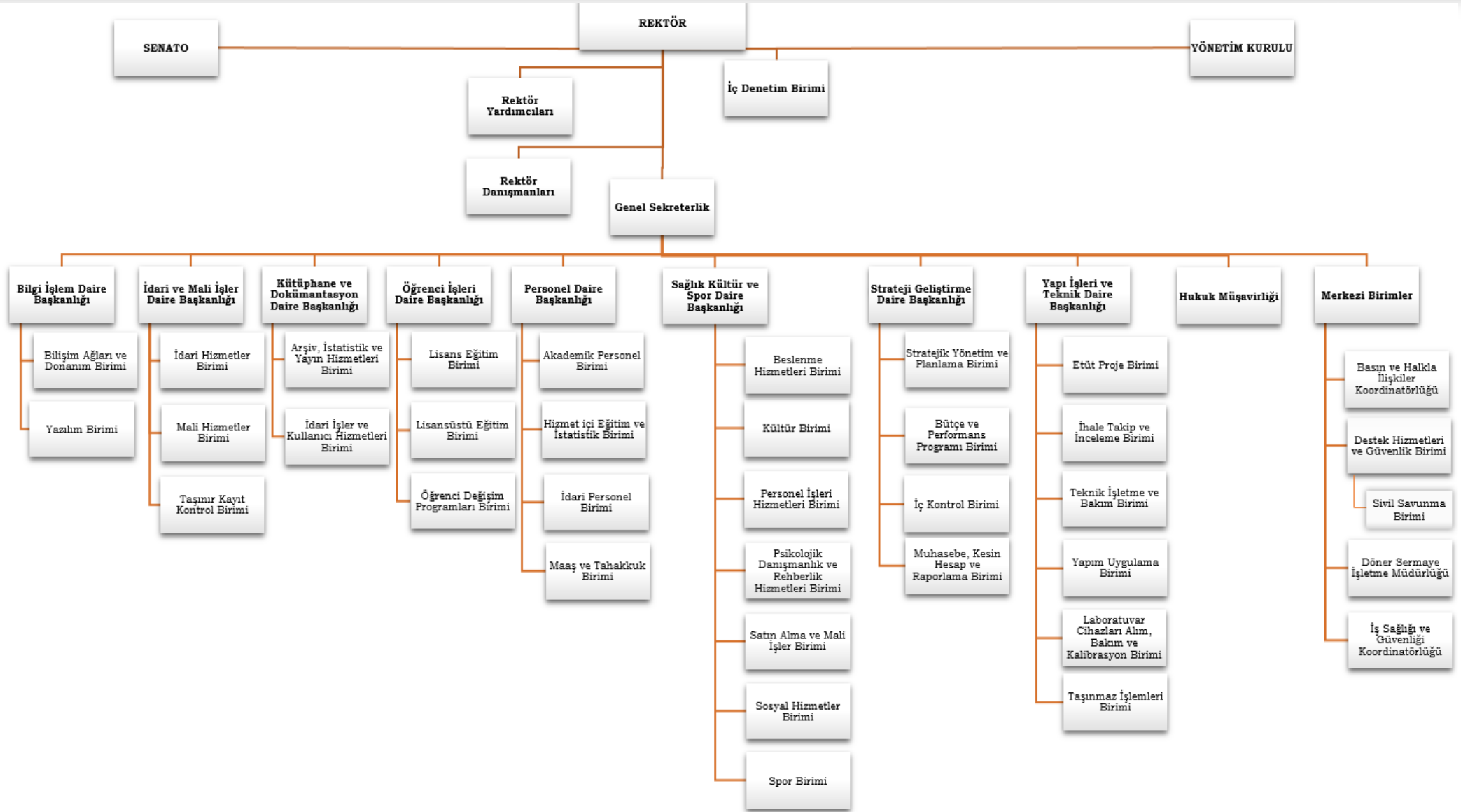

2.2.3.KURUM ORGANİZASYON ŞEMASI

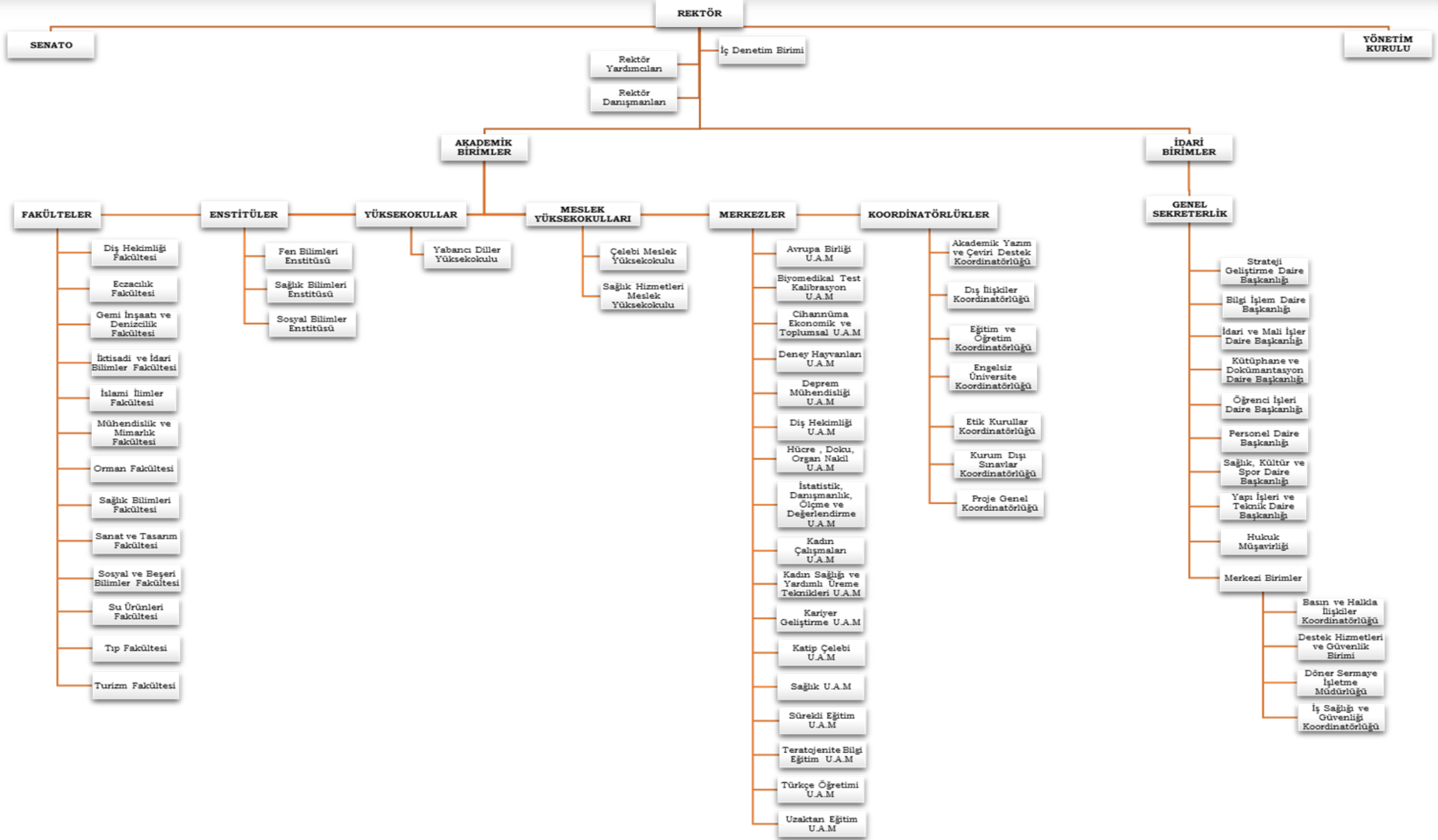

3. Bilgi ve Teknolojik Kaynaklar

Üniversitemiz bilgi kaynakları ve teknolojik kaynakları burada ayrı alt başlıklar altında gösterilmiştir.

Bilgi kaynakları olarak; kütüphane, web sayfası ve internet olanaklarımıza, teknolojik kaynaklar olarak ise; dışarıdan sağlanan veya kendi imkânlarımızla geliştirilerek kullanılan sistem ve yazılımlarımıza yer verilmiştir.

3.1. Bilgi Kaynakları

3.1.1. Kütüphane

Eğitim-öğretim ve araştırma faaliyetlerini desteklemek amacıyla Üniversitemiz Merkez Kütüphanesi, Sağlık Bilimleri Kütüphanesi, Tıp Fakültesi Kütüphanesi faaliyet göstermektedir.

2017 yılı kütüphane kullanıcılarımızın memnuniyet oranı %78,86 olarak gerçekleşmiştir.

KÜTÜPHANE MEMNUNİYET ANKETİ		
Anket Türü	Katılımcı Sayısı	Memnuniyet Oranı
Yazılı Anket	345	67,56
Web Anketi	30	90,16
TOPLAM	375	78,86

Merkez Kütüphanemiz 3 Ekim 2011'de kurulmuş olup, yeni hizmet binası çalışmalarına Aralık 2013'te başlanmış, 25 Şubat 2014'te bu bina açılmıştır. Merkez Kütüphanemiz 2.500 m² alanda 1 okuma salonu, 1 koleksiyon salonu, 5 grup çalışma odası, 40 adedi kişisel erişim merkezinde olmak üzere, kullanıcıya açık 59 bilgisayar ve idari ofisleri ile hizmet vermektedir.

Sağlık Bilimleri Kütüphanemiz Aydınlikevler Yerleşkesinde 19 Mart 2012'de hizmet vermeye başlamıştır. 180 m² alanda 1 bilgisayar salonu, 1 okuma salonu ve kütüphane salonunda 435 adet basılı yayın, 16 adet kullanıcı bilgisayarı ile yararlanıcılarımıza hizmet vermektedir.

Tıp Fakültesi Kütüphanemiz ise 23 Eylül 2013 tarihinde Atatürk Eğitim ve Araştırma Hastanesi Binasında, 170 m² alanı kapsayan koleksiyon alanı, okuma salonu ve bilgisayar salonu bölümleriyle hizmete açılmıştır. 5 adet kullanıcı bilgisayarı ve 113 adet basılı yayın ile yararlanıcılarımıza hizmet vermektedir.



Merkez Kütüphane Görself

BASILI VE GÖRSEL KAYNAKLAR								
Kütüphane Adı	Kitap		Periyodik Yayın		Tez		CD/DVD	
	2016	2017	2016	2017	2016	2017	2016	2017
Merkez	13.111	29.395	0	205	113	212	592	695
Aydınlıkevler	369	435	0	-	0	-	0	-
Hastane	112	113	0	-	0	-	0	-
TOPLAM	13.592	29.943	0	205	113	212	592	695

ELEKTRONİK KAYNAKLAR

Türü	Abonelik Şekli			
	Ekual*		Kurumsal**	
	2016	2017	2016	2017
Veri Tabanı	8	10	10	28
E-Dergi	21.253	21.726	18.854	32.710
E-Kitap	363.503	30	46	387.737
E-Tez	0	-	2,1 MİO+	2.1 Milyon Üzeri
Diğer (Yazılım, Program vs.)	4	4	3	5

* Tübitak-Ekual aracılığıyla sağlanmaktadır.

** Satın alma yoluyla edinilmektedir.

BAĞIŞ YOLUYLA EDİNİLEN KÜTÜPHANE KAYNAKLARI

Türü	Yıllar	
	2016	2017
Kitap	1.174	11.120
Periyodik Yayın	45	200
Elektronik Yayın	-	4
Diğer	21.562	3
TOPLAM	22.781	11.327

KÜTÜPHANE KAYNAKLARININ ALANLARA DAĞILIMI

Alan Adı	Kitap	Periyodik Yayın	Elektronik Yayın		Toplam
			Kitap	Dergi	
Tıp	1.773	23	23.096	9.972	34.864
Fen	2.800	24	83.674	10.568	97.066
Sosyal	24.661	133	264.325	30.934	320.053
Diğer	709	25	16.642	2.962	20.338
TOPLAM	29.943	205	387.737	54.436	472.321

KÜTÜPHANE KULLANIM VERİLERİ

	GENEL BİLGİLER	TOPLAM	
	ÇİĞLİ ANA YERLEŞKESİ	Hizmet Verilen (Hafta İçi)	Saat
Hizmet Verilen (Cumartesi)		10.00-22.00	
Kapalı Alanı		M ²	2.500
Oturma Kapasitesi		Kişi	480
Ziyaret Sayısı (Yıllık Kullanıcı Sayısı)		Kişi	283.833
Kullanıcı Bilgisayar Sayısı		Adet	59
Ödünç Verilen Kaynak Sayısı		Adet	9.010
Eğitim Programları Katılım Sayısı (Oryantasyon, Seminer)		Kişi	450
	GENEL BİLGİLER	Toplam	
	Hizmet Verilen	Saat	8
AYDINLIKEVLER SAĞLIK YERLEŞKESİ	Kapalı Alanı	M ²	180
	Oturma Kapasitesi	Kişi	92
	Ziyaret Sayısı (Yıllık Kullanıcı Sayısı)	Kişi	4.965
	Kullanıcı Bilgisayar Sayısı	Adet	16
	Ödünç Verilen Kaynak Sayısı	Adet	150
		GENEL BİLGİLER	Toplam
Hizmet Verilen		Saat	8
İZMİR ATATÜRK EĞİTİM VE ARAŞTIRMA HASTANESİ	Kapalı Alanı	M ²	170
	Oturma Kapasitesi	Kişi	92
	Ziyaret Sayısı (Yıllık Kullanıcı Sayısı)	Kişi	12.255
	Kullanıcı Bilgisayar Sayısı	Adet	5
	Ödünç Verilen Kaynak Sayısı	Adet	122

NOT: 2017 yılında Merkez Kütüphanemiz oturma kapasitesi %33, Bilgisayar sayısı %44 oranında artırılmış, buna karşın ziyaretçi sayısı %53 oranında, ödünç kaynak alımı %99.91 oranında artmıştır.

Diğer kurumlarla bu kapsamda yapılan işbirlikleri ve kazanımlarımızdan protokol/anlaşmaya bağlananlar aşağıdaki tabloda gösterilmektedir:

KÜTÜPHANE PROTOKOL/ANLAŞMALARI

Adı	Kurum/Kuruluş	Tarih Ve Süre
İzmir Üniversite Platformu İzmir Üniversite Kütüphaneleri İşbirliği	İzmir Üniversiteleri	2011
TÜBESS (Türkiye Belge Sağlama ve Ödünç Verme Sistemi)	Tübitak-Ulakbim	2013
GETEM (Boğaziçi Üniversitesi Görme Engelliler Teknoloji ve Eğitim Merkezi)	Boğaziçi Üniversitesi	2013
GEKOP (Görme Engelliler için Ortak Elektronik Kütüphane Projesi)	Kastamonu Üniversitesi	2013

3.1.2. Web

Üniversitemiz web sitesi, şeffaflık ilkesi esas alınarak düzenlenmiş olup, sürekli güncellenmektedir. Ana sayfamıza İngilizce dilinde erişim de mümkündür.



2016 yılında 926.104 olan Üniversitemiz ana web sayfasına Türkçe giriş sayısı 2017 yılında 901.103 olarak gerçekleşmiş, 2016 yılında 67.422 olan İngilizce giriş sayısı ise 2017 yılında 69.323 olmuştur. Ana sayfada yer alan “Hızlı Bağlantılar” menüsüyle Üniversitemiz kurumsal bağlantıları, kullanıcılara rehberlik etmek üzere bir arada görülebilmektedir. İKÇÜ Bilgi Paketi ile Üniversitemizi tercih edecek öğrencilere kullanışlı bilgiler sunulmaktadır.

3.1.3. İnternet

Üniversitemiz, Eduroam (Education Roaming (Eğitim Gezintisi)) üyesi olarak RADIUS tabanlı altyapı üzerinden 802.1x güvenlik standartlarını kullanarak internet hizmetini sağlamaktadır.

Eduroam, ağa üye kurumların kullanıcılarının diğer eğitim kurumlarında da sorunsuzca ağ kullanımını amaçlamaktadır. Bu amaç doğrultusunda ağ, Eduroam üyesi kurumların kullanıcılarına, kendi kurumlarında ağa bağlanmak için kullandıkları kullanıcı adı ve şifreleri ile bu kurumlarda ve misafir olarak eduroam üyesi olan diğer kurumlarda ağa bağlanabilme sağlamaktadır.

Eduroam federasyonunun hizmet alan üyesi bir üniversite olarak kampüs içerisinde birçok noktada kablosuz internet kullanılabilmeyle beraber Üniversitemiz personel ve öğrencileri kendi üniversiteleri dışında da bu surette internete bağlanabilmektedir.

Üniversitemiz kampüslerinde sağlanan internet hizmetine ilişkin bağlantı hızları aşağıdaki tabloda gösterilmektedir.

İNTERNET BAĞLANTI HIZLARI	
Yerleşke Adı	İnternet Hızı (Mbps)
Çiğli Ana Yerleşkesi	300
Aydınlıkevler	50

3.1.4. Doğrudan Bilgi ve İletişim Kanalları

BİMER, CİMER ve bilgi edinme hakkı çerçevesinde yapılan elektronik ve resmi diğer yazışmalar ile Üniversitemiz Santrali bilgiye erişimde doğrudan hizmet verilen kanallarımızdandır.

İlgili kanallara ait 2017 yılı verileri aşağıdaki tablolarda mevcuttur.

BİMER VERİLERİ

Başvuru	Sistem Üzerinden	YÖK Kanalıyla	İl Sağlık Müdürlüğü Kanalıyla	TOPLAM
GELEN EVRAK	479	5	6	490
İade Edilen	43	0	0	43
Sevk Edilen	47	0	0	47
İşlem Yapılan	479	5	6	490
İşlemi Devam Eden	14	0	0	14
Beklemeye Alınan	0	0	0	0
İşlemi Kapatılan	465	5	6	476
CEVAPLAMA VERİLERİ	422	5	6	433
Sistem	422	0	0	422
Posta	0	5	6	11
Telefon	0	0	0	2
Başvuru Sahibine Ulaşlamayan	0	0	0	1
İşleme Alınmamış	0	0	0	0
Mevzuata Uygun Olmayan	0	0	0	0
Evveliyatlı/Mükerrer	0	0	0	0
İlgili Kurumca İşlem Yapılan	0	0	0	0
Bilgi Edinilmiş (Görüş/Öneri) Bilgi Edinme	30	0	0	30

CİMER VERİLERİ

Başvuru	Sayı
GELEN BAŞVURU	70
İade Edilen	14
Sevk Edilen	0
İşlem Yapılan	70
Beklemeye Alınan	0
İşlemi Kapatılan	56
CEVAPLAMA VERİLERİ	56

E-Posta	48
Posta	0
Telefon	2
Başvuru Sahibine Ulaşılamayan	0
İşleme Alınmamış Evrak Sayısı	0
Mevzuata Uygun Olmayan	0
Evveliyatlı/Mükerrer	8
İlgili Kurumca İşlem Yapılan	0
Bilgi Edinilmiş (Görüş/Öneri) Bilgi Edinme	0

2017 yılında, 3071 sayılı Dilekçe Kanunu çerçevesinde kurum/kuruluşlardan Üniversitemize gelen başvurulara ilişkin veriler şöyledir:

DİLEKÇE BAŞVURULARI			
Başvuru	İl Sağlık Müdürlüğünden Üst Yazıyla (Sabim Kanalıyla) Gelen	Kişilerden ya da Kurumlardan Gelen	TOPLAM
GELEN BAŞVURU	4	5	9
İade Edilen	0	0	0
Sevk Edilen	0	0	0
İşlem Yapılan	4	5	9
Beklemeye Alınan	0	0	0
İşlemi Kapatılan	4	5	9
CEVAPLAMA VERİLERİ	4	5	9
e-posta	0	0	0
Posta	4	5	9
Telefon	0	0	0
Başvuru sahibine ulaşılamayan	0	0	0
İşleme alınmamış evrak sayısı	0	0	0
Mevzuata uygun olmayan	0	0	0
Evveliyatlı/mükerrer	0	0	0
İlgili kurumca işlem yapılan	0	0	0

Bilgi edinilmiş (görüş/öneri) bilgi edinme	0	0	0
--	---	---	---

BİLGİ EDİNME VERİLERİ	
Başvuru	Sayı
Olumlu cevaplanarak bilgi veya belgelere erişim sağlanan	12
Kısmen olumlu cevaplanarak kısmen de reddedilerek bilgi ve belgelere erişim sağlanan	7
Reddedilen	7
Gizli ya da Sır Niteliğindeki bilgiler çıkarılarak veya ayrılarak bilgi ve belgelere erişimi sağlanan	-
Diğer Kurum ve Kuruluşlara yönlendirilen	-
Başvurusu reddedilenlerden yargıya itiraz edenlerin	-
TOPLAM	26

3.2. Teknolojik Kaynaklar

YAZILIMLAR		
ADI	AMACI	KULLANAN
ÜBYS	Üniversite bilgi yönetim sistemi	Tüm Birimler
BKMYBS (Bütünleşik Kamu Mali Yönetim Bilişim Sistemi)	KYS (Kimlik Yönetim Sistemi)	Personel yetki tanımlama, şifre tanımlama
	Yeni Harcama Yönetim Sistemi (MYS)	Kurumsal kontrol yurt içi ve dışı geçici/sürekli görev yollukları işlemleri, jüri ödemeleri, ödeme emri belgesi dışı Taşınır Mal Yönetmeliği İşlemleri, satın alma yoluyla alınan mal ve hizmetlerin ödeme işlemleri
	Yeni Devlet Muhasebesi Bilişim Sistemi	Kurumsal Muhasebe Kayıtları
E-Uygulama	Kadro işlemleri	Personel Daire Başkanlığı
Kamu Personel Harcamaları Yönetim Sistemi	Personel maaş hesaplamaları	
Kesenek Bilgi Sistemi	Maaş primlerinin hesaplanması	
YÖKSİS	Akademik personel kadro işlemleri	Personel Daire Başkanlığı

		Öğretim Üyesi Yetiştirme Programı Kurum Koordinasyon Birimi
Say2000i	Kurumsal muhasebe kayıtları	SGDB
E-Bütçe	Bütçeleme süreçleri	
E-Beyanname	Vergi dairesi işlemleri	
NTAS (Nakit Talep Aktarım Sistemi)	Nakit taleplerinin internet üzerinden elektronik olarak Müsteşarlığa aktarılması	
TTS (Transfer Takip Sistemi)	TUBİTAK projelerinin muhasebeleştirilmesi	
KBS	Kurumsal istatistik ve raporlama işlemleri Maaş hazırlama işlemleri Taşınır kayıt işlemleri 657 Sayılı Devlet Memurları Kanunu kapsamındaki personel maaşlarına ait primlerin online olarak kesenek bilgi sistemine gönderilmesi	SGDB Harcama birimleri
KAYSİS	Teşkilat verileri	SGDB Hukuk Müşavirliği
Dspace – Kurumsal Açık Erişim Arşivi	Elektronik ortamda ulusal ve uluslararası bilimsel yayın arşivleme ve akademik bilgi paylaşımı	Kütüphane ve Dokümantasyon Daire Başkanlığı
Handle	Kurumsal Açık Erişim Arşivine kaydedilen verilere uluslararası sistemde dolaşım için numara verilmesi	
YORDAM	Kütüphane materyallerini (Basılı-Görsel-İşitsel yayınlar) Library of Congress kataloglama sistemine göre kayıt altına alma ve kullanıma sunma	
Libref	Kütüphane kaynaklarının güvenlik ve takibinin yapılması ödünç-iade işlemlerinin yapılması	
Tübess	Kütüphaneler arası ödünç iade sistemi	

Kits (Kütüphanelerarası İşbirliği Takip Sistemi)	Kütüphaneler arası ödünç iade sistemi	
GEKOP (Görme Engelliler İçin Ortak Elektronik Kütüphane Projesi)	Görme engelliler için ortak elektronik kütüphane	
GETEM	Görme engelliler için ortak elektronik kütüphane	
ISBN - ISSN	Üniversitemiz tarafından yayınlanacak basılı ve elektronik yayınlara uluslararası yayın kodu alma işlemlerinde	
TO-KAT	Türkiye'deki araştırma kütüphaneleri toplu kataloğunu tarama	
JAWS	Görme engelli öğrenciler için ekran okuma sağlamak üzere	
DEEP-KNOWLEDGE	E-Kaynak tarama, uzaktan erişim	
PROBEL	Maaş Hazırlama Merkezi KBS sistemiyle uyumlaştırma işlemleri 657 Sayılı Kanun kapsamında 4/C geçici personel maaşları ve fazla çalışma ücretleri hesaplamasında Sözleşmeli bilişim uzmanı maaşları Geriye dönük terfi ve intibak işlemlerine ve arazi tazminatlarına ait hesaplamalar Üniversitemiz personelinin maaş işlemleri	Harcama Birimleri
E-SGK	Personel kesenek prim gönderme işlemleri	
E-Bildirge	Geçici Personel (657-4/C) maaşları ve fazla çalışma ücretlerine ait primlerin gönderilmesi	
EKAP-Elektronik Kamu Alımları Platformu	İhale işlemleri	
HTML5	Web'in etkin çalışmasında	Bilgi İşlem Daire Başkanlığı
Kaspersky-Anti Virüs Yazılımı	Üniversitedeki bilgisayarlar için virüs güvenliği	Mühendislik ve Mimarlık Fakültesi
Visual Studio 2015 Pro/Enterprise	Yazılım geliştirme	

Office Pro 2007/2010/2013/2016	Ofis kullanımı	
Windows Server 2008/2012/2016	Sunucu	
BİMER Başbakanlık İletişim Merkezi Sistemi	Doğrudan Başbakanlık İletişim Merkezi (BİMER) kanalıyla gelen başvuruların değerlendirilerek cevap verilmesini sağlayabilmek	Basın ve Halkla İlişkiler Koordinatörlüğü
CİMER Cumhurbaşkanlığı İletişim Merkezi Sistemi (e-posta üzerinden)	Doğrudan CİMER kanalıyla e-posta üzerinden gelen başvuruların değerlendirilmesi ve cevap verilmesi	
Bütçe Takip Programı/Doğrudan Temin Satın Alma Programı	Bütçe harcama işlemleri	Bilimsel Araştırma Projeleri Koordinatörlüğü
Vantage Point	---	
DMİS (Döner Sermaye Mali Yönetim Sistemi)	Performansa dayalı ek ödemeler yapmak, döner sermaye gelirlerinden mal ve hizmet alımı yapmak, Dmis tüketim ve dayanıklı ambarlarına mal ve ürün girişi yapmak	Döner Sermaye İşletme Müdürlüğü Döner sermaye gelir hesabı olan birimler
Autodesk Building Desing Suite Premium 2014	Eğitim amaçlı	Mühendislik Ve Mimarlık Fakültesi
AutoDesk Ultimate 2016		
Autodesk Autocad 2014		
VSPRO 2013 SNGL OLP NL		
Visual Studio Professional Edition		
Corel Draw Graphics Suite x6		
Solidworks 2012		
Matlab 2013		
ANSYS 18.2		
SimgaPlot 12.5		
KMS	Mevzuatın kamuoyu ile paylaşılması	Hukuk Müşavirliği
Mevzuat ve İçtihat Bilgi Bankası	Hukuk Bilgi Bankası	
Kamu Yatırımları Proje Bilgi Sistemi (KA-YA)	Yatırım projelerinin kaydı ve takibi	SGDB
İKİS (İl Koordinasyon ve İzleme Sistemi)	Yatırım Projelerinin İzlenmesi	İdari ve Mali İşler Daire Başkanlığı Yapı İşleri ve Teknik Daire Başkanlığı

BİK	Basın ilan kurumuna ilan gönderilmesi ve yayınlanması	İdari ve Mali İşler Daire Başkanlığı
Adobe Connect 8	Sanal sınıf oluşturulmasında video içerik yönetim sistemi (VCMS) olarak kullanılmaktadır.	Uzaktan Eğitim Uygulama ve Araştırma Merkezi
Adobe Master Collection CS6	Grafik tasarım işleri	SKS
Adobe CC		
KEYPS	Sağlık Bilimleri alanındaki lisans eğitimlerindeki akreditasyon süreçlerinin takibi	Tıp Fakültesi
Hastane Bilgi Yönetim Sistemi (HBYS)	Diş Hekimliği Üniversite Hastanesine ait klinik veriler ve idari verilerin yönetilmesi	Diş Hekimliği Fakültesi
Radyolojik Görüntü Arşivleme ve İletişim Sistemi (PACS)	Diş Hekimliği Üniversite Hastanesine başvuran hastalara ait tüm dijital görsellerin toplanması, radyolojik görüntüleme cihazlarından elde edilen ortopantomograf filmler ve periapikal filmler ile tomografi görüntülerinin arşivlenmesi, eşzamanlı olarak yedeklenmesi ve klinik bilgisayarlarına görüntünün dağıtılması	
E-Hastane Uygulamaları	Hasta-hekim/Hasta-Kurum iletişim modülü, Online randevu sistemi	
Personel Devam Takip Yazılımı	Personelin giriş ve çıkışlarının takibi	
Hasta İlk Kayıt Kiosk	Hasta kayıt	
NEWTOM	Tomografi görüntü eldesi, işlenmesi ve dağıtılması	
ORTHOMODEL	3D Ortodontik modelleme	

Üniversitemiz, 2011 yılı itibariyle üniversitelerin tüm süreçlerinin tek bir uygulama üzerinden yürütülmesini hedefleyerek Üniversite Bilgi Yönetim Sistemi (ÜBYS) Projesini geliştirmiştir.

Kalkınma Bakanlığı'nca fonlanan proje kapsamında, 2017 yılı itibariyle 30 modül tamamlanmış, bu modüllerin sistem içi ve sistem dışı entegrasyonları yapılmıştır.

Üniversitemizde geliştirilen ÜBYS, 2017 yılı itibariyle Bartın Üniversitesi, Ardahan Üniversitesi, Yalova Üniversitesi ve Çanakkale 18 Mart Üniversitesi'nce de kullanılmaktadır.

Üniversitemizce geliştirilen yönetim bilgi sistemine ait tamamlanmış durumdaki modüller aşağıda listelenmiştir:

ÜBYS MODÜLLERİ		
Sıra No	ADI	AMACI
1	Öğrenci Bilgi Sistemi	Öğrenci, öğretim elemanı ve öğrenci işleri süreçlerinin otomasyon üzerinden yürütülmesi
2	Yabancı Diller Bilgi Sistemi	Hazılık programı süreçlerinin yürütülmesi
3	Ölçme ve Değerlendirme Bilgi Sistemi	Online sınav yapılması, soru bankası oluşturulması
4	Uzaktan Eğitim Bilgi Sistemi	Uzaktan eğitim süreçlerinin otomasyon üzerinden yürütülmesi
5	Personel Bilgi Sistemi	Personel özlük işlemlerinin, süreçlerinin gerçekleştirilmesi
6	Elektronik Belge Yönetim Sistemi	Evrak akışının sistem üzerinden sağlanması
7	Varlık Yönetimi	Üniversitemize ait kampüs, bina, oda gibi tüm varlıkların sistemde autocad planlarına uygun olarak tutulması
8	Satın Alma Bilgi Sistemi	Doğrudan temin ve ihale süreçlerinin yürütülmesi
9	Malzeme Yönetim Sistemi	Taşınır mal yönetimin yapılması
10	Sürekli Eğitim Merkezi Sistemi	Sürekli eğitim merkezine ait tüm süreçlerin (başvuru alma, sertifika verme, kurs açma vb) yürütülmesi
11	Bilimsel Araştırma Projeleri Sistemi	Başvuru, komisyon, proje içi ihtiyaç talepleri, satın alma talepleri, ara rapor ve sonuç raporu süreçlerine ait tüm işlemlerin yapılması
12	Kalite Yönetim Sistemi	Kalite Yönetim Sistemi kapsamında üretilen dokümantasyonun depolanması, sunulması ve arşivlenmesi

13	Stratejik Yönetim Bilgi Sistemi	Stratejik yönetim faaliyetlerinin, performansının, raporlarının izlenmesi ve iç kontrol süreçlerinin yürütülmesi
14	Akademik Performans Bilgi Sistemi	Öğretim elemanına ait makale, patent, bildiri, proje vb. tüm bilimsel üretim bilgilerinin depolanması
15	Anket Yönetim Sistemi	Kurum içi anketlerin yapılması ve anket sonuçlarının analize imkân verecek şekilde excel formatında verilmesi
16	Dilek, Öneri, Şikâyet Bilgi Sistemi	Kurum içerisinde bulunan dilek, öneri ve şikâyet bildirim sürecinin online işletilmesi
17	Ek Ders Bilgi Sistemi	Ek ders ücretlerinin hesaplanması amacıyla yük bildirim ve puantaj oluşturulması
18	Organizasyon Yönetimi	Kurum birim ağacı ve pozisyon ağacının yönetilmesi
19	Sistem Yönetimi	ÜBYS için yetkilendirme sürecinin yürütülmesi
20	Servis Talep Takip Sistemi	Destek hizmetleri, yapı işleri ve bilgi işleme ait taleplerin alınması ve takip edilmesi
21	Etik Kurullar Sistemi	Etik kurullara online başvuru alınması ve takip edilmesi
22	Mezun Takip Sistemi	Mezuniyet sonrasında, öğrencinin süreçlerinin takibi
23	İdari Performans Sistemi	İdari amirlerin birimlerindeki pozisyonlara ait görev tanımlarını yapmasını, kişileri bu pozisyonlara oturtmasını ve sistem içi yetkilendirme yapmasını sağlamak
24	Masaüstü Yayıncılık Sistemi	Tez, dergi, makele gibi yayın süreçlerinin yürütülmesi
25	SKS Yönetim Sistemi	SKS Daire Başkanlığı tarafından takip edilen konferans salonu rezervasyonu, öğrenci toplulukları süreci, halı saha rezervasyonu, psikolog rezervasyonu gibi süreçlerin yürütülmesi
26	İç Denetim Sistemi	İç Denetim Birimine ait süreçlerin takibi
27	Hukuk Sistemi	Hukuk Müşavirliği tarafından takip edilen, soruşturma, dava, icra gibi iş süreçlerinin yürütülmesi
28	Teknoloji Transfer Ofisi Sistemi	Öğretim elemanlarının BAP projesi harici tüm projelerinin kayıt altına alınması
30	Kurumsal Değerlendirme Bilgi Sistemi	Üniversitemizin dış dünyaya açık olan tüm verilerinin gösterildiği modül olup, kamuoyuna bilgi sunumu amaçlanır

4.İnsan Kaynakları

Üniversitemizde akademik ve idari personel kadroları bulunmakta, personel eksikliğini tamamlamak amacıyla da geçici işçi, sözleşmeli personel ve hizmet alımı yöntemleri kullanılmaktadır.

Üniversitemiz için hizmet sunumunda en önemli kaynak olarak görülen personelin memnuniyet dereceleri Üniversitemizde yürütülen TS EN ISO 9001 Kalite Yönetim Sistemi ile Yükseköğretim Kalite Güvencesi Sistemi çalışmaları kapsamında her yıl ölçülerek iyileştirme çalışmalarımızda değerlendirilmektedir. 2017 faaliyet döneminde de personel memnuniyet anketi çalışmalarımız yapılmıştır.

Anketler oluşturulurken öncelikle konu ile ilgili yurtiçi ve yurtdışı literatür taraması yapılmış, bu taramadan elde edilen bilgiler doğrultusunda 2016 Yılı Aralık Ayı Anket Formu revize edilmiştir. Revizyonun ardından akademik ve idari personelimize yönelik “*Memnuniyet Anketi*” 15-18 Mayıs 2017 tarihleri arasında uygulanmıştır.

Çalışmada, 815 akademik personelin 285’inden (%34,9), 371 idari personelin 201’inden (%54,1) geri dönüş sağlanmıştır. İstatistiksel güç akademik personel için %86, idari personel için %88 olarak elde edilmiştir (Tip 1 hata $\alpha=0,05$; Güven düzeyi=0,95; $P_0=0,10$; $P_1=0,15$).

Yerleşkelere göre ankete katılan akademik ve idari personel sayıları şöyledir:

Kampüs	Akademik		İdari	
	n	%	n	%
Balatçık Kampüsü	211	74,0	192	95,5
Atatürk Eğitim ve Araştırma Hastanesi	35	12,3	1	0,5
Tepecik Eğitim ve Araştırma Hastanesi	10	3,5	1	0,5
Aydınlıkevler Kampüsü	29	10,2	7	3,5
<i>Toplam</i>	<i>285</i>	<i>100</i>	<i>201</i>	<i>100</i>

Genel memnuniyet ortalaması 100 üzerinden akademik personel için **55,1**, idari personel için ise **47,4** olarak bulunmuştur. Anket soruları

akademik ve idari olmak üzere en yüksek on memnuniyet ve en düşük on memnuniyet sorularına verilen cevaplara göre aşağıda tablolar halinde verilmiştir.

1. Akademik Personel Açısından En Düşük Memnuniyetin Olduğu 10 Anket Sorusu

Sıra No	Anket Maddeleri	Oran (%)
1	Sosyal alanlar yeterlidir.	33,8
2	Üniversitemizde yurtdışı bilimsel toplantı ve kongrelere katılım için yeterli parasal destek sağlanmaktadır.	37,1
3	Çevre düzenlemesi yeterlidir.	38,5
4	Kampüsler arası ulaşım yeterlidir.	38,6
5	Üniversitemizde yurtiçi bilimsel toplantı ve kongrelere katılım için yeterli parasal destek sağlanmaktadır.	38,8
6	Yemekhane hizmetleri yeterlidir.	40,8
7	Spor tesisleri yeterlidir.	41,9
8	Üniversitemiz dünyadaki diğer üniversiteler içinde saygın bir konumdadır.	41,9
9	Üniversitemizin kamuoyu gözünde olumlu bir imajı vardır.	43,2
10	Servis olanakları yeterlidir.	43,9

2. Akademik Personel Açısından En Yüksek Memnuniyetin Olduğu 10 Anket Sorusu

Sıra No	Anket Maddeleri	Oran (%)
1	İşimi yaparken gerektiğinde inisiyatif kullanabilirim.	63,8
2	Üniversitemiz aile sağlığı merkezi tarafından sunulan sağlık hizmetleri yeterlidir.	64,1
3	Üniversitemiz öğretim elemanları arasındaki işbirliği iyidir.	64,6
4	Üniversitemizde çalışan akademik personelin unvanları ile kadrolarının uyumludur.	66,1
5	İşim, yaptıklarımın maddi ve manevi karşılığını almaya olanak tanır.	66,4
6	Yüksek lisans/ doktora/uzmanlık programlarımıza kayıtlı olan öğrenci/asistanların nitelikli olduğunu düşünüyorum.	67,3
7	İKÇÜ mensubu olmaktan mutluyum.	69,1
8	Bölümümüzdeki/Anabilim Dalımızdaki öğretim elemanları akademik olarak yeterlidir.	73,3

9	Üniversitemizde öğretim elemanı-öğrenci iletişimi iyidir.	74,0
10	İşimi severek yaparım.	82,3

3. İdari Personel Açısından En Düşük Memnuniyetin Olduğu 10 Anket Sorusu

Sıra No	Anket Maddeleri	Oran (%)
1	Sosyal alanlar yeterlidir.	35,7
2	Üniversitemizdeki idari görevlere seçilme/atama ölçütleri şeffaf ve hesap vermeye açıktır.	35,9
3	Yemekhane hizmetleri yeterlidir.	36,0
4	Kampüsler arası ulaşım yeterlidir.	36,7
5	Üniversitemizden emekli olan personel ile ilişkiler yeterlidir.	37,3
6	Üniversitemizin amaçları ile personelin gereksinimleri arasında denge gözetilir.	37,6
7	Çevre düzenlemesi yeterlidir.	38,2
8	Servis olanakları yeterlidir.	38,3
9	Üniversitemizin kamuoyu gözünde olumlu bir imajı vardır.	38,7
10	Üniversitemiz Dünya'daki diğer üniversiteler içinde saygın bir konumdadır.	38,9

4. İdari Personel Açısından En Yüksek Memnuniyetin Olduğu 10 Anket Sorusu

Sıra No	Anket Maddeleri	Oran (%)
1	İşim bana sürekli gelişme olanağı sağlıyor.	54,7
2	Üniversitemizdeki kurum içi ve kurum dışı yazışmalar zamanında ve etkin yürütülür.	56,1
3	Güvenlik hizmetleri yeterlidir.	56,2
4	Bağlı olduğum yöneticim, çalışanların bilgi ve becerilerini geliştirmelerine olanak sağlar.	56,6
5	İKÇÜ mensubu olmaktan mutluyum.	56,8
6	Üniversitemiz aile sağlığı merkezi tarafından sunulan sağlık hizmetleri yeterlidir.	57,2
7	Bağlı olduğum yöneticim, bölüm içi işlerin gelişmesi için çalışanların katılımına olanak sağlar.	59,4
8	Çalıştığım ortamın fiziksel koşulları işime uygundur.	60,3
9	İşimi yaparken gerektiğinde insiyatif kullanabilirim.	60,6
10	İşimi severek yaparım.	68,9

Üniversitemiz personel yapısına ilişkin istatistikler aşağıda tablolar halinde sunulmuştur.

AKADEMİK PERSONELİN UNVANLARA GÖRE DAĞILIMI				
Kadro Unvanı	Boş	Dolu	Toplam	Doluluk Oranı %
Profesör	114	86	200	43
Doçent	133	92	225	41
Yardımcı Doçent	131	230	361	64
Öğretim Görevlisi	113	43	156	28
Okutman	43	29	72	40
Araştırma Görevlisi	101	342	443	77
Eğitim ve Öğretim Planlamacısı	1	-	1	0
Uzman	13	22	35	63
Çevirici	1	-	1	0
TOPLAM	650	844	1494	56

NOT: 2017 yılında akademik personel sayımız 2016 yılına göre artarak 683'ten 844'e, kadro doluluk oranı ise %35'ten %56'ya yükselmiştir.

AKADEMİK PERSONELİN UNVAN BAZINDA BİRİMLERE DAĞILIMI									
Birim Adı	Prof.	Doç.	Yrd. Doç.	Öğr. Gör.	Arş.Gör.		Okutman	Uzman	Genel Toplam
					ÖYP	Diğer			
Rektörlük	-	-	-	-	-	-	8	13	21
<i>Toplam</i>	-	-	-	-	-	-	8	13	21
Fakülteler									
Tıp	49	38	41	-	13	64	-	-	205
Diş Hekimliği	4	7	14	-	-	65	-	-	90
Sağlık Bilimleri	1	6	12	8	28	11	-	-	66
Mühendislik ve Mimarlık	7	11	46	5	31	10	-	6	116
Su Ürünleri	4	1	10	-	1	1	-	-	17
İktisadi ve İdari Bilimler	8	8	40	1	17	9	-	1	84
Turizm	2	3	8	-	3	1	-	1	18
Sosyal ve Beşeri Bilimler	5	11	32	2	15	11	-	-	76

İslami İlimler	3	2	19	4	10	7	-	-	45
Orman	2	1	1	-	3	-	-	-	7
Gemi İnşaatı ve Denizcilik	-	-	-	-	10	1	-	-	11
Eczacılık	-	4	5	-	20	-	-	-	29
Sanat ve Tasarım	1	-	1	1	-	1	-	-	4
<i>Toplam</i>	<i>86</i>	<i>92</i>	<i>229</i>	<i>21</i>	<i>151</i>	<i>181</i>	<i>-</i>	<i>8</i>	768
Enstitüler									
Sağlık Bilimleri	-	-	-	-	-	5	-	-	5
Fen Bilimleri	-	-	-	-	-	3	-	-	3
Sosyal Bilimler	-	-	-	-	-	2	-	-	2
<i>Toplam</i>	<i>-</i>	<i>-</i>	<i>-</i>	<i>-</i>	<i>-</i>	<i>10</i>	<i>-</i>	<i>-</i>	10
Yüksekokullar									
Yabancı Diller	-	-	-	16	-	-	21	-	37
<i>Toplam</i>	<i>-</i>	<i>-</i>	<i>-</i>	<i>16</i>	<i>-</i>	<i>-</i>	<i>21</i>	<i>-</i>	37
Meslek Yüksekokulları									
Çelebi	-	-	-	1	-	-	-	1	2
Sağlık Hizmetleri	-	-	1	5	-	-	-	-	6
<i>Toplam</i>	<i>-</i>	<i>-</i>	<i>1</i>	<i>6</i>	<i>-</i>	<i>-</i>	<i>-</i>	<i>1</i>	8
GENEL TOPLAM	86	92	230	43	151	191	29	22	844

YABANCI UYRUKLU ÖĞRETİM ELEMANLARI

Unvan	Ülkesi	Görev Yeri	Sayı
Profesör	-	-	-
Doçent	KIRGIZİSTAN	Sosyal ve Beşeri Bilimler F.	1
Yardımcı Doçent	SURİYE	İslami İlimler F.	3
Öğretim Görevlisi	JAPONYA-POLONYA	Yabancı Diller Y.O.	2
Okutman	-	-	-
Çevirici	-	-	-
Eğitim Öğretim Planlamacısı	-	-	-
Araştırma Görevlisi	-	-	-

Uzman	-	-	-
TOPLAM			6
<i>NOT: Bu tabloda 2547 sayılı Yükseköğretim Kanununun 34. Maddesi uyarınca görevlendirilen Yabancı Uyruklu Öğretim Elemanı ile ilgili bilgilere yer verilmiştir. 2016 yılında 9 olan yabancı uyruklu öğretim elemanı sayımız 2017 yılında 6'ya düşmüştür.</i>			

AKADEMİK PERSONELİN YURTDIŞI GÖREVLENDİRME SAYISI				
Personelin		Görevin		
Unvanı	Birimi	Yeri	Sayısı	Amacı
Profesör	İktisat, Mühendislik, Diş, Tıp, İslami İlimler	Ukrayna, Almanya, A.B.D, K.K.TC	7	Kongre, Seminer
Doçent	Sosyal Beşeri, Turizm	Gürcistan, Mısır, Çek Cumhuriyeti	3	Kongre Seminer
Yardımcı Doçent	-	-	-	-
Öğretim Görevlisi	İslami İlimler	Fas	2	Araştırma
Okutman	Yabancı Diller	Polonya	2	Seminer
Araştırma Görevlisi	-	-	-	-
Uzman	-	-	-	-
TOPLAM				14
<i>NOT: Bu tablo 2547 sayılı Kanun'un 39. maddesi kapsamında yapılan görevlendirmeleri içermektedir. 2016'da 21 defa bu tür görevlendirme yapılmışken, 2017 yılında 14 görevlendirme yapılmıştır.</i>				

AKADEMİK PERSONELİN YURTİÇİ GÖREVLENDİRME SAYISI				
Personelin		Görevin		
Unvanı	Birimi	Yeri	Sayısı	Amacı

Profesör	Tıp, Eczacılık, Diş, İktisat, Sosyal ve Beşeri, İslami İlimler, Mühendislik, Orman, Su Ürünleri, Turizm	Ankara, İstanbul, Trabzon, Kayseri, Bursa, Mersin, Çanakkale, Diyarbakır, Aksaray, Bolu, Balıkesir, Konya, Isparta, Aydın, Gaziantep	290	Toplantı, Konferans, Kongre, Araştırma
Doçent	Tıp, Eczacılık, Diş, İktisat, Sosyal ve Beşeri, İslami İlimler, Mühendislik, Orman, Su Ürünleri, Turizm	Ankara, İstanbul, Sakarya, Nevşehir, Kayseri, Malatya, Konya, Manisa, Van, Erzurum, Elazığ, Antalya, Aydın	180	
Yrd. Doç.	Tıp, Eczacılık, Diş, İktisat, Sosyal ve Beşeri, İslami İlimler, Mühendislik, Orman, Su Ürünleri, Turizm	Ankara, İstanbul, Trabzon, Kayseri, Manisa, Van, Erzurum, Elazığ, Antalya, Aydın	356	
Öğretim Görevlisi	Sağlık Bilimleri Fakültesi, Yabancı Diller Yüksekokulu	İzmir, Ankara, İstanbul, Konya, Samsun, Adana	31	
Okutman	-	-	-	
Araştırma Görevlisi	Tüm Fakülteler	İstanbul, Ankara, İzmir, Aydın, Bursa, Kocaeli, Antalya, Afyon, Trabzon, Muğla, Zonguldak, Düzce, Sakarya	246	
Uzman	Rektörlük	Bolu, Ankara, Kocaeli, İzmir, Tunceli, Elazığ, Aydın, Çanakkale	6	

TOPLAM

1.109

NOT: Bu tablo 2547 sayılı Kanun'un 39. maddesi kapsamında yapılan görevlendirmeleri içermektedir. 2016 yılında 187 defa yapılan tür görevlendirme, 2017 yılında 1.109'u bulmuştur.

**ÜNİVERSİTEMİZDEN DİĞER ÜNİVERSİTELERDE GÖREVLENDİRİLEN
AKADEMİK PERSONEL**

Unvan	Çalıştığı Birim	Görevlendirildiği		Görevlendirilen Kişi Sayısı
		Dayanak Madde	Üniversite	
Profesör	İktisadi ve İdari Bilimler Fakültesi	40/a	Ege Üniversitesi	5
	İktisadi ve İdari Bilimler Fakültesi	40/a	İzmir Ekonomi Üniversitesi	4
	İslami İlimler Fakültesi	40/a	Dokuz Eylül Üniversitesi	1
	Tıp Fakültesi	40/a	Dokuz Eylül Üniversitesi	1
Doçent	İktisadi ve İdari Bilimler Fakültesi	40/a	İzmir Ekonomi Üniversitesi	4
	İktisadi ve İdari Bilimler Fakültesi	40/a	Ege Üniversitesi	1
	Mühendislik ve Mimarlık Fakültesi	40/a	İzmir Ekonomi Üniversitesi	1
	Mühendislik ve Mimarlık Fakültesi	40/d	Celal Bayar Üniversitesi	1
	Sosyal ve Beşeri Bilimler Fakültesi	40/a	Ege Üniversitesi	2
	Turizm Fakültesi	40/a	Yaşar Üniversitesi	1
Yardımcı Doçent	İktisadi ve İdari Bilimler Fakültesi	40/b	İzmir Demokrasi Üniversitesi	1
	İktisadi ve İdari Bilimler Fakültesi	40/a	Dokuz Eylül Üniversitesi	4
	İslami İlimler Fakültesi	40/a	Dokuz Eylül Üniversitesi	1
	İslami İlimler Fakültesi	40/a	Balıkesir Üniversitesi	1

	Mühendislik ve Mimarlık Fakültesi	40/a	Dokuz Eylül Üniversitesi	1
	Mühendislik ve Mimarlık Fakültesi	40/a	Dokuz Eylül Üniversitesi	1
	Tıp Fakültesi	40/a	İzmir Ekonomi Üniversitesi	1
	Turizm Fakültesi	40/a	Ege Üniversitesi	1
	Turizm Fakültesi	40/a	Yaşar Üniversitesi	1

TOPLAM

33

NOT: Bu tablo 2547 sayılı Kanun'un 40. maddesinin (a), (b), (d) fıkraları kapsamında yapılan görevlendirmeleri içermektedir. 2016 yılında diğer üniversitelerde 18 akademik personelimiz görevlendirilmişken 2017 yılında 33 görevlendirme yapılmıştır.

DİĞER ÜNİVERSİTELERDEN ÜNİVERSİTEMİZDE GÖREVLENDİRİLEN AKADEMİK PERSONEL

Unvan	Görevlendirildiği		Geldiği Üniversite	Görevlendirilen Kişi Sayısı
	Birim/Bölüm	Dayanak Madde		
	Diş Hekimliği Fakültesi	40/a	Ege Üniversitesi	2
	Diş Hekimliği Fakültesi	40/d	Celal Bayar Üniversitesi	2
	İktisadi ve İdari Bilimler Fakültesi	40/a	Ege Üniversitesi	1
	İktisadi ve İdari Bilimler Fakültesi	40/a	Dokuz Eylül Üniversitesi	1
	Sağlık Bilimleri Fakültesi	40/a	Ege Üniversitesi	6
	Tıp Fakültesi	40/a	Celal Bayar Üniversitesi	1
	Tıp Fakültesi	40/a	Celal Bayar Üniversitesi	1
	Sağlık Bilimleri Enstitüsü	40/a	Ege Üniversitesi	8

	Sosyal Bilimler Enstitüsü	40/d	Mehmet Akif Ersoy Üniversitesi	2
	Sosyal Bilimler Enstitüsü	40/a	Ege Üniversitesi	1
Doçent	Diş Hekimliği Fakültesi	40/a	Ege Üniversitesi	2
	Diş Hekimliği Fakültesi	40/d	Celal Bayar Üniversitesi	1
	İktisadi ve İdari Bilimler Fakültesi	40/a	Dokuz Eylül Üniversitesi	1
	İktisadi ve İdari Bilimler Fakültesi	40/a	Ege Üniversitesi	1
	Mühendislik ve Mimarlık Fakültesi	40/a	Dokuz Eylül Üniversitesi	1
	Mühendislik ve Mimarlık Fakültesi	40/d	Celal Bayar Üniversitesi	1
	Sosyal ve Beşeri Bilimler Fakültesi	40/a	Ege Üniversitesi	1
Yardımcı Doçent	İktisadi ve İdari Bilimler Fakültesi	40/a	Dokuz Eylül Üniversitesi	1
Öğretim Görevlisi	Turizm Fakültesi	40/a	Dokuz Eylül Üniversitesi	1
	Turizm Fakültesi	40/a	Yaşar Üniversitesi	1
	Sosyal Bilimler Enstitüsü	40/a	Yaşar Üniversitesi	1
	Sosyal Bilimler Enstitüsü	40/a	Dokuz Eylül Üniversitesi	1
Uzman	Sosyal ve Beşeri Bilimler Fakültesi	40/a	Ege Üniversitesi	1
TOPLAM				39
<i>NOT: Bu tablo, 2547 sayılı Kanununun 40. (a), (b), (d) maddesi kapsamında yapılan görevlendirmeleri içermektedir.</i>				

AKADEMİK PERSONELİN YURTİÇİ GÖREVLENDİRMELERİ		
Unvanı	Görevlendirildiği Yer	Toplam

Profesör	Ankara Atatürk Eğitim ve Araştırma Hastanesi, İzmir Adli Tıp Kurumu, İzmir Atatürk Eğitim ve Araştırma Hastanesi	3
Doçent	İzmir Atatürk Eğitim ve Araştırma Hastanesi	1
Yardımcı Doçent	-	
Öğretim Görevlisi	-	
Araştırma Görevlisi	-	
TOPLAM		4
<i>NOT: Bu tablo, 2547 sayılı Kanununun 38. maddesi kapsamında yapılan görevlendirmeleri içermektedir. 2016 yılında bu kapsamda 16 görevlendirme yapılmışken 2017 yılında yalnız 4 görevlendirme yapılmıştır.</i>		

YURTDIŞINA GÖREVLENDİRİLEN ARAŞTIRMA GÖREVLİLERİ		
Birim	Görevlendirildiği Ülke	Sayısı
Mühendislik ve Mimarlık Fakültesi	ABD	21
	İNGİLTERE	9
	ALMANYA	1
Orman Fakültesi	ABD	4
	İNGİLTERE	1
	KANADA	1
İktisadi ve İdari Bilimler Fakültesi	İNGİLTERE	2
	KANADA	1
	ABD	1
Gemi İnşaatı ve Denizcilik Fakültesi	ABD	2
	İNGİLTERE	1
Sağlık Bilimleri Fakültesi	İNGİLTERE	3
Sosyal ve Beşeri Bilimler Fakültesi	ABD	1
Tıp Fakültesi	ABD	1
TOPLAM		49
<i>NOT: Bu tablo, 1416 sayılı Kanun kapsamında, Milli Eğitim Bakanlığı tarafından yapılan görevlendirmeleri içermektedir. 2016 yılında bu kapsamda 54 görevlendirme yapılmış, 2017 ise 49 görevlendirme olmuştur.</i>		

KADROLU AKADEMİK PERSONELİN YAŞ İTİBARIYLA DAĞILIMI

Unvan	23	23-30	31-35	36-40	41-50	51+	Toplam
Profesör	-	-	-	2	42	42	86
Doçent	-	1	7	34	45	5	92
Yardımcı Doçent	-	7	65	95	52	11	230
Öğretim Görevlisi	-	4	16	15	8	-	43
Okutman	-	7	19	1	2	-	29
Uzman	-	6	10	4	2	-	22
Araştırma Görevlisi	-	182	61	7	1	-	251
TOPLAM	-	207	178	158	152	58	753

NOT: ÜBYS Raporlamada ÖYP'li olup başka üniversitelerde görev yapan araştırma görevlileri gösterilememektedir.

KADROLU AKADEMİK PERSONELİN CİNSİYET İTİBARIYLA DAĞILIMI

Unvan	K	E	Toplam
Profesör	23	63	86
Doçent	38	54	92
Yardımcı Doçent	95	135	230
Öğretim Görevlisi	25	18	43
Okutman	25	4	29
Araştırma Görevlisi	187	155	342
Eğitim ve Öğretim Planlamacısı	-	-	-
Uzman	10	12	22
Çevirici	-	-	-
TOPLAM	403	441	844

KADROLU AKADEMİK PERSONELİN HİZMET SÜRELERİNE GÖRE DAĞILIMI

Unvan	1-3 Yıl	4-6 Yıl	7-10 Yıl	11-15 Yıl	16-20 Yıl	21+ Yıl	Toplam
Profesör	1	0	0	4	9	72	86
Doçent	1	3	3	21	38	26	92
Yardımcı Doçent	18	39	34	62	50	27	230

Öğretim Görevlisi	1	18	6	6	5	7	43
Okutman	4	13	6	4	1	1	29
Araştırma Görevlisi	73	130	40	7	1	0	251
Uzman	7	7	8	0	0	0	22
TOPLAM	105	210	97	104	104	133	753
ORAN (%)	14	28	13	14	14	17	100

NOT: ÜBYS Raporlamada ÖYP'li olup başka üniversitelerde görev yapan araştırma görevlileri gösterilememektedir.

2017 YILINDA ATANAN AKADEMİK PERSONELİN BİRİM BAZINDA DAĞILIMI								
Birim Adı	Prof.	Doç.	Yrd. Doç.	Öğretim Görevlisi	Okutman	Arş. Gör.	Uzman	Toplam
Tıp	10	12	14	-	-	13	-	49
Diş Hekimliği	2	3	6	-	-	45	-	56
Mühendislik ve Mimarlık	3	3	12	-	-	6	6	30
İktisadi ve İdari Bilimler	3	3	7	-	-	2	-	15
İslami İlimler	1	-	2	2	-	2	-	7
Sanat ve Tasarım	1	-	-	-	-	1	-	2
Sosyal ve Beşeri Bilimler	2	3	4	-	-	5	-	14
Su Ürünleri	1	-	4	-	-	1	-	6
Sağlık Bilimleri	1	-	4	-	-	7	-	12
Eczacılık	-	6	4	-	-	-	-	10
Turizm	-	-	2	-	-	-	1	3
Yabancı Diller	-	-	-	-	7	-	-	7
Rektörlük	-	-	-	-	-	-	2	2
TOPLAM	24	30	59	2	7	82	9	213

NOT: 2016 yılında Üniversitemize 160 akademik personel atanmışken 2017 yılında 213 atama olmuştur.

2017 YILINDA GÖREVİNDEN AYRILAN AKADEMİK PERSONEL

Ayrılma Nedeni	Prof.	Doç.	Yrd. Doç.	Öğretim Gör.	Okt.	Arş. Gör.	Uzm.	Toplam
İsteğe Bağlı Emeklilik	-	-	-	-	-	-	-	-
Yaş Haddinden Emeklilik	-	-	-	-	-	-	-	-
Malulen Emeklilik	-	-	-	-	-	-	-	-
Naklen Ayrılma	4	1	2	-	1	39	-	47
İstifa	1	1	6	-	-	-	1	9
Görev Süresi Bitenler	-	-	-	1	-	15	-	16
Vefat	-	-	-	-	-	-	-	-
Diğer Sebepler	2	-	4	-	-	6	1	13
TOPLAM	7	2	12	1	1	60	2	85

NOT: 2016 yılında Üniversitemizden 108 akademik personel ayrılmış, 2017'de bu rakam 85 olmuştur.

SINIFINA GÖRE İDARİ PERSONEL KADROLARI

Sınıf	Dolu	Boş	Toplam	Doluluk Oranı (%)
Genel İdari Hizmetler Sınıfı	209	255	464	45
Sağlık Hizmetleri Sınıfı	15	309	324	5
Teknik Hizmetler Sınıfı	51	52	103	50
Eğitim ve Öğretim Hizmetleri S.	0	0	0	0
Avukatlık Hizmetleri Sınıfı	1	4	5	20
Din Hizmetleri Sınıfı	0	3	3	0
Yardımcı Hizmetler Sınıfı	47	108	155	30
TOPLAM	323	731	1.054	31

NOT: 2016 yılında 309 olan idari personel sayımız 2017 yılında 323'e çıkmış, doluluk oranı 1 puan artarak %31 olmuştur.

İDARİ PERSONELİN BİRİMLERE DAĞILIMI

Sıra No	Birim Adı	Dolu	Boş	Toplam
1	Genel Sekreterlik	50	19	69
2	Bilgi İşlem Daire Başkanlığı	9	18	27
3	Hukuk Müşavirliği	4	7	11
4	İdari ve Mali İşler Daire Başkanlığı	15	38	53
5	Kütüphane ve Dokümantasyon Daire Başkanlığı	8	12	20
6	Öğrenci İşleri Daire Başkanlığı	13	15	28
7	Personel Daire Başkanlığı	23	27	50
8	Sağlık Kültür ve Spor Daire Başkanlığı	25	33	58
9	Strateji Geliştirme Daire Başkanlığı	18	18	36
10	Yapı İşleri ve Teknik Daire Başkanlığı	30	63	93
11	Üniversite Hastanesi	0	303	303
12	Döner Sermaye İşletme Müdürlüğü	1	19	20
13	Diş Hekimliği Fakültesi	19	41	60
14	Eczacılık Fakültesi	2	0	2
15	Gemi İnşaatı ve Denizcilik Fakültesi	2	6	8
16	İktisadi ve İdari Bilimler Fakültesi	5	8	13
17	İslami İlimler Fakültesi	8	4	12
18	Mühendislik ve Mimarlık Fakültesi	17	11	28
19	Orman Fakültesi	4	5	9
20	Sağlık Bilimleri Fakültesi	9	8	17
21	Sosyal ve Beşeri Bilimler Fakültesi	12	2	14
22	Su Ürünleri Fakültesi	6	8	14
23	Tıp Fakültesi	17	33	50
24	Turizm Fakültesi	5	7	12
25	Sağlık Bilimleri Enstitüsü	3	6	9
26	Fen Bilimleri Enstitüsü	5	6	11
27	Sosyal Bilimler Enstitüsü	7	3	10
28	Çelebi MYO	1	0	1
29	Sağlık Hizmetleri MYO	2	4	6
30	Yabancı Diller Yüksekokulu	3	7	10
TOPLAM		323	731	1.054

İDARİ PERSONELİN EĞİTİM DURUMUNA GÖRE DAĞILIMI

	İlköğretim	Lise	Ön Lisans	Lisans	Lisansüstü
TOPLAM	50	53	40	156	24
Oran (%)	15	17	12	49	7

NOT: 2016 yılında idari personel içinde %11 olan ilköğretimli oranı %15'e, %10 olan liseli oranı %17'ye çıkmış, %16 olan önlisanslı oranı %12'ye, %55 olan lisanslı oranı %49'a, %8 olan lisansüstülü oranı %7'ye düşmüştür.

İDARİ PERSONELİN HİZMET SÜRESİNE GÖRE DAĞILIMI

	1-3 Yıl	4-6 Yıl	7-10 Yıl	11-15 Yıl	16-20 Yıl	21+ Yıl
TOPLAM	36	128	54	31	34	40
Oran (%)	11	40	17	9	11	12

NOT: Hizmet sürelerine göre personel oranlarına bakıldığında %68 olan 10 yıla kadar tecrübesi olan personel oranının, %32 olan 10 yıldan daha fazla tecrübesi olan personel oranının oldukça üzerinde kaldığı görülmektedir. Ancak 2016 yılına kıyaslandığında bu oransal fark, 10 yıldan fazla tecrübeli personel lehine 2 puan azalmıştır.

İDARİ PERSONELİN YAŞ İTİBARIYLA DAĞILIMI

	23 Altı	23-30	31-35	36-40	41-50	51+
TOPLAM	10	68	78	73	80	14
Oran (%)	3	21	24	22	26	4

NOT: Personelimizin %60 oranında 40 yaş altı olması, genç bir idari yapı ortaya koymaktadır.

İDARİ PERSONELİN CİNSİYET İTİBARIYLA DAĞILIMI

Sınıf	K	E	Toplam
Genel İdari Hizmetler Sınıfı	97	112	209
Sağlık Hizmetleri Sınıfı	10	5	15
Teknik Hizmetleri Sınıfı	11	40	51

Eđitim ve Öğretim Hizmetleri Sınıfı	-	-	-
Avukatlık Hizmetleri Sınıfı	1	0	1
Din Hizmetleri Sınıfı	-	-	-
Yardımcı Hizmetler Sınıfı	22	25	47
TOPLAM	141	182	323

ENGELLİ PERSONELİN HİZMET SINIFLARINA GÖRE DAĞILIMI

Hizmet Sınıfı	Unvanı	Sayısı
Genel İdari Hizmetler	Şef	1
	Memur	9
Öğretim Yardımcıları	Arş. Gör.	1
TOPLAM		11

İDARİ PERSONEL ATANMA/AYRILMA VERİLERİ

	Atanma			Ayrılma	
	Açıktan	Nakil	İstisna (*)	Emekli	Diđer
TOPLAM	2	21	22	5	15

* Sosyal Hizmetler ve Çocuk Esirgeme Kurumu: 1, Şehit-Gazi Yakını: 21

İDARİ PERSONELİN GEÇİCİ GÖREVLENDİRME BİLGİLERİ

Birim	Yurtiçi	Yurtdışı
Genel Sekreterlik	7	-
Öğrenci İşleri Daire Başkanlığı	6	-
Personel Daire Başkanlığı	3	-
İdari Mali İşler Daire Başkanlığı	3	-
Strateji Geliştirme Daire Başkanlığı	15	-
Yapı İşleri ve Teknik Daire Bşk.	7	-
Bilgi İşlem Daire Başkanlığı	8	-
Kütüphane ve Dok. Daire Başkanlığı	6	-
Diş Hekimliği Fakóltesi	1	-

İktisadi İdari Bilimler Fakültesi	1	-
Destek Hizmetleri ve Gv. Birimi	8	-
Sosyal ve Beşeri Bilimleri Fakltesi	3	-
Basın ve Halkla İlişkiler Koord.	6	-
Proje Genel Koord.	1	-
Saęlık Kltr ve Spor Daire Başkanlıęı	2	-
TOPLAM	77	-
<i>NOT: 2016 yılında idari personele 156 yurtiçi grevlendirme yapılmıř, 2017 yılında bu grevlendirmeler %51 oranında azalmıřtır.</i>		

SZLEŐMELİ PERSONEL SAYILARI VE BİRİMLERE DAęILIMI

Birim Adı	Sayı
Basın ve Halkla İlişkiler Mdrlę	1
Bilgi İřlem Daire Başkanlıęı	2
Destek Hizmetleri ve Gvenlik Birimi	10
Diř Hekimlięi Fakltesi Dekanlıęı	9
İdari ve Mali İřler Daire Başkanlıęı	1
İř Saęlıęı ve Gvenlięi Koordinatrlę	1
Ktphane ve Dokmantasyon Daire Başkanlıęı	1
Mhendislik Mimarlık Fakltesi Dekanlıęı	3
Personel Daire Başkanlıęı	1
Proje Koordinasyon ve Danıřmanlık Koordinatrlę	1
Saęlık Kltr ve Spor Daire Başkanlıęı	3
Su rnleri Fakltesi	2
Tıp Fakltesi Dekanlıęı	2
Turizm Fakltesi	1
Yapı İřleri ve Teknik Daire Başkanlıęı	9
TOPLAM	47

SZLEŐMELİ PERSONELİN EęİTİM DURUMUNA GRE DAęILIMI

	İlkğretim	Lise	n Lisans	Lisans	Lisansst
--	------------	------	-----------	--------	------------

TOPLAM	26	12	8	1	0
Oran (%)	55	26	17	2	0

SÖZLEŞMELİ PERSONELİN YAŞ DURUMUNA GÖRE DAĞILIMI

	21-25	26-30	31-35	36-40	41-50	51+
TOPLAM	0	1	4	8	34	0
ORAN (%)	0	2	9	17	72	0

SÖZLEŞMELİ PERSONELİN CİNSİYETE GÖRE DAĞILIMI

	Kadın	Erkek	Toplam
TOPLAM	0	47	47
ORAN (%)	0	100	100

İŞÇİLER (ÇALIŞTIKLARI POZİSYONLARA GÖRE)

	Dolu	Boş	Toplam
Sürekli İşçiler	2	-	2
Vizeli Geçici İşçiler (adam/ay)	0	-	0
Vizesiz işçiler (3 Aylık)	0	-	0
TOPLAM	2	0	2

SÜREKLİ İŞÇİLERİN HİZMET SÜRESİNE GÖRE DAĞILIMI

	1-3 Yıl	4-6 Yıl	7-10 Yıl	11-15 Yıl	16-20 Yıl	21 Yıl ve Üzeri
Kişi Sayısı	-	-	-	-	2	-
Yüzde	-	-	-	-	100	-

SÜREKLİ İŞÇİLERİN YAŞ İTİBARIYLA DAĞILIMI

	21-25 Yaş	26-30 Yaş	31-35 Yaş	36-40 Yaş	41-50 Yaş	51 Yaş ve Üzeri
Kişi Sayısı	-	-	-	-	2	-
Yüzde	-	-	-	-	100	-

HİZMET SATIN ALMA YOLUYLA ÇALIŞTIRILAN PERSONEL SAYISI		
Birim	Hizmet Çeşidi	Kişi Sayısı
Özel Bütçe	Temizlik Hizmeti	116
	Güvenlik Hizmeti	55
	Teknik Personel Hizmeti (Müteahhitlik Hizmeti)	17
	Bilgisayar Hizmeti (Teknik hizmet)	8
	Bilgisayar Hizmeti (Otomasyon-Yazılım)	-
	Toplam	196
Döner Sermaye	Temizlik Hizmeti	27
	Veri Giriş Hizmeti	21
	Bilgisayar Hizmeti (Otomasyon-Yazılım)	11
	Sağlık Destek Hizmetleri (Hemşire)	2
	Toplam	61
Genel Toplam	Temizlik Hizmeti	143
	Güvenlik Hizmeti	55
	Veri Giriş Hizmeti	21
	Teknik Personel Hizmeti (Müteahhitlik Hizmeti)	17
	Bilgisayar Hizmeti (Teknik hizmet)	8
	Bilgisayar Hizmeti (Otomasyon-Yazılım)	11
	Sağlık Destek Hizmetleri (Hemşire)	2
	GENEL TOPLAM	257

5. Sunulan Hizmetler

5.1. Eğitim-Öğretim Hizmetleri

İzmir Kâtip Çelebi Üniversitesi olarak, temel hizmetlerimizin başında gelen eğitim-öğretim faaliyetlerimizi sürekli iyileştirme yoluyla geliştirmekteyiz. Bu yaklaşımla Üniversitemiz öğrencilerinin, sunulan eğitim-öğretim hizmetlerine ilişkin memnuniyet düzeylerini saptamak üzere her yıl akademik birimlerce kendi öğrencilerine, Rektörlükçe tüm öğrencilere yönelik anket çalışmaları yapılmaktadır.

Bununla birlikte dışarıdan yapılan ve bilimsel yöntemlere dayanan değerlendirme çalışmaları da Üniversitemizce dikkate alınmaktadır.

2017 yılında Türkiye genelinde yapılan ve 108 devlet ve 56 vakıf olmak üzere toplam 164 üniversiteye uygulanan “Türkiye Üniversite Memnuniyet Araştırması” sonuçları bu kapsamda değerlendirilmektedir. Buna göre; değerlendirmeye katılan üniversitelerden 45’inin A+ ve A seviyesinde olduğu tespit edilmiş ve bu seviyede olan üniversitelerin, öğrencilerinin beklentilerini üst düzeyde karşılayabildiği, öğrenci ve velilerinin gelecek kaygısının az olduğu, yaşam ve eğitim kalitesinin beklentilerin üzerinde karşılandığı, mutlu

bir üniversite kültürü sunmada oldukça öne çıkan üniversiteler olduğu sonucuna ulaşılmıştır.

Üniversitemiz bu araştırmada 164 üniversite arasından;

- Eğitim-öğretim, yerleşke yaşamı, akademik destek, mesleki gelişim fırsatları öğrenme kaynakları ve kurumun yönetsel işleyişi ile ilgili tüm alanların bileşkesi olan *genel memnuniyet* puanlamasında 2016 yılında A seviyesinde iken 2017’de A+ seviyesine, tüm üniversiteler arasında 25 inci sırada iken 19. sıraya, devlet



üniversiteleri arasında ise 12 iken 11. sıraya ilerlemiştir.

• *Öğrenim deneyiminin tatminkârlılığında* A+ seviyesini korumuş ve 8'den 6. sıraya ilerlemiş, devlet üniversiteleri arasında ise 3. sırada yerini almıştır.

• *Akademik destek ve ilgide* yine A+ seviyesi korunmuş ve 12'den 7. sıraya ilerlemiş, devlet üniversiteleri arasında ise 2. sırada yerini almıştır.

• *Kurumun yönetim ve işleyişinden memnuniyet* A+ seviyesine çıkmış ve sıralama 32'den 23'e ilerlemiş, devlet üniversiteleri arasında ise 12. sırada yerini almıştır.

• *Kişisel gelişim ve kariyer desteğinde* A+ seviyesi korunmuş ve sıralama 14'ten 8'e ilerlemiş, devlet üniversiteleri arasında ise 5. sırada yerini almıştır.

• Araştırma sonuçlarından 6 kategoriden dördünün çok iyi olduğu ancak yerleşke ve yaşamının doyuruculuğu (Öğrenci kulüplerinin işleyişi, yerleşkedeki sosyal hayat ve etkinlikler, binaların fiziki koşulları, internete erişim, sağlık hizmetleri, yiyecek mekânları, mimari ve estetik, güvenlik gibi konular) ile öğrenme imkân ve kaynaklarının zenginliği olmak üzere 2 konuda B seviyesinde memnuniyet gerçekleşmesi, buralarda iyileştirme ihtiyacı olduğunu göstermektedir.

4 alanda gerçekleşen yüksek memnuniyet oranları gururla karşılanmış olup iyileştirme düsturumuz ve öğrenci önceliğimiz gereğince bunlarla yetinilmeyecektir.

Bunun yanında lisans düzeyindeki yabancı uyruklu (uluslararası) üniversite öğrencilerinden alınan geribildirimlere dayalı olarak ve devlet ve vakıf toplam 114 üniversiteyi ve 7 kategoriye kapsayan 2017 yılı YÖMA (Yabancı Uyruklu Öğrenci Memnuniyet Araştırması)'nın Üniversitemiz açısından tüm üniversiteler bazında sonuçları aşağıda gösterilmiştir. Genel memnuniyet düzeyinde Üniversitemiz tüm üniversiteler arasında 21., devlet üniversiteleri arasındaysa 12. sırada yer almıştır.

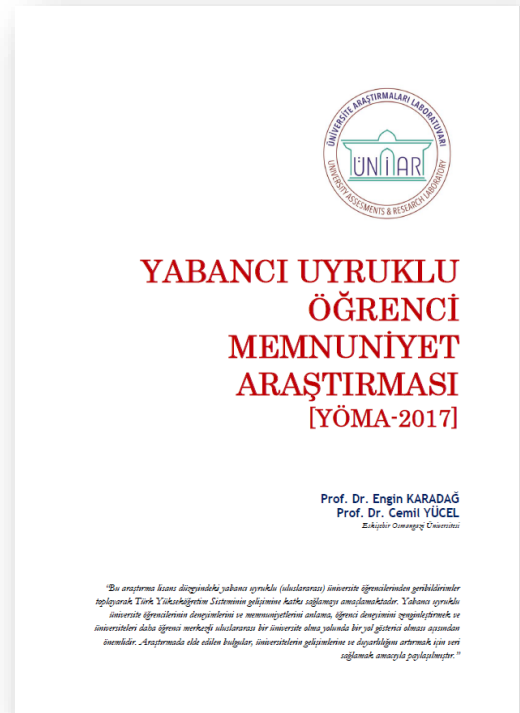

İzmir Kâtip Çelebi Üniversitesi, yabancı uyruklu öğrencilerin;

• Yaşadıkları şehirden memnuniyetlerinde: Üniversitemizin kurulduğu İzmir, A+ seviyesinde ve 2. sırada,

• Devam ettikleri üniversitedeki eğitim ve öğretimden memnuniyetlerinde: B seviyesinde ve 12. sırada,

• Buldukları üniversitenin yerleşkesinden ve bu yerleşkedeki yaşamdan memnuniyetlerinde; C seviyesinde ve 49. sırada,

• Kendilerine sağlanan akademik destek ve ilgiden memnuniyetlerinde: A seviyesinde ve 11. sırada,

• Kayıtlı oldukları üniversitenin yönetim ve işleyişinden memnuniyetlerinde: D seviyesinde ve 22. sırada,

• Üniversitelerindeki öğrenme imkân ve kaynaklarının zenginlik düzeyinden memnuniyetlerinde: D seviyesinde ve 44. sırada,

• Kendilerine üniversitelerince sunulan kişisel gelişim ve kariyer desteği olanaklarından memnuniyetlerinde: A seviyesinde ve 17. sırada yer almıştır.

4 farklı kategoride yüksek memnuniyet düzeylerinin verdiği gurur yanında 3 kategoride C ve D seviyesinde gerçekleşen nispi düşük memnuniyet konuları, Türkiye ortalamasının üzerinde kalınması veya ülke genelinde memnuniyetsizlik konusu olmalarına karşın, Üniversitemizce özellikle ele alınarak uluslararasılaşma politikamız desteklenecektir.

Bu dış değerlendirmeler yanında, önemli bir veri kaynağı olan ve Üniversitemizce gerçekleştirilen 2017 yılı öğrenci anketi sonuçları aşağıda sunulmuştur:

Anket öğrencilere 15-20 Haziran 2017 tarihleri arasında, online olarak uygulanmıştır. Anketin uygulanması esnasında Üniversitemizde 11.500 öğrenci kayıtlı olup (n=11500), Üniversitemiz otomasyon sistemi üzerinden 263 öğrenci, ölçeği eksiksiz doldurmuştur.

Ankete katılan öğrencilerin yaş ortalaması 21,2 olarak saptanmıştır. Öğrencilerin %47,1'i erkek (n=124), % 52,9'u ise (n=139) kız öğrencilerden oluşmaktadır.

Çalışmaya katılan öğrencilerin yaş ortalaması 21,2 olarak saptanmıştır. Öğrencilerin %48,8'i erkek (n=338), % 51,2'ü ise (n=356) kız öğrencilerden oluşmaktadır. Ölçeğin güvenirlilik katsayısı (cronbach α)= 0,95 (n=693)'tür.

Öğrencilerin ölçekte her bir soruya verdiği cevaplar en alt düzey olan sıfır (0)'dan başlayarak (tamamen yetersiz:0, tamamen yeterli:4) puanlanmıştır. Puan derecelendirmesi aşağıdaki şekildedir.

0: Çok Kötü

>0-1: Kötü

1-2: Orta

2-3: İyi

3-4: Çok iyi

Daha sonra, oluşan puanlar toplanarak ortalaması alınmış olup, derecelendirme tablosu ışığında aşağıdaki değerlendirmeler yapılmıştır.

Konu	Ortalama	Standart Sapma	Derecesi
Eğitim Kalitesi	2,35	1,337	İYİ
Yabancı Dil Eğitiminin Kalitesi	2,01	1,306	İYİ
Öğrenci Kalitesi	1,78	1,338	ORTA
Öğretim Elemanı Kalitesi	2,32	1,399	İYİ
Ens./Fak./Yük. Yönetiminin Kalitesi	2,24	1,368	İYİ
Üniversite Yönetiminin Kalitesi	2,16	1,205	İYİ
Büro Çalışan/İdari Personelin Tutumu	1,88	1,341	ORTA
Kampüs ve Binaların Fiziksel Olanak.	2,14	1,289	İYİ
Sağlık Hizmetleri	2,33	1,080	İYİ
Kütüphane Hizmetleri	2,14	1,225	İYİ
Bilgisayar ve İnternet Hizmetleri	2,06	1,235	İYİ
Beslenme Hizmetleri	1,67	1,205	ORTA
Rehberlik ve Psikolojik Danışmanlık Hizmetleri	1,88	1,068	ORTA
Öğrenci İşleri Hizmetleri	2,24	1,258	İYİ
Danışman Öğretim Üyesi Hizmeti	2,51	1,256	İYİ
Yurt Olanakları	1,97	1,086	ORTA
Kültür-Sanat Olanakları	1,66	1,118	ORTA
Spor Olanakları	1,98	1,118	ORTA

Üniversitenin Yabancı Ülke Üniversiteleri İle İlişkileri	1,98	1,135	ORTA
Öğretim Elemanları İle İlişkiler	2,80	1,228	İYİ
Öğrencinin Kararlara Katılım Olanakları	1,87	1,136	ORTA
İdari Per. Öğrencilere Karşı Tutumu	2,06	1,206	İYİ
İlgi ve Yeteneklere Uygun Kulüp Etkinlikleri	1,96	1,164	ORTA
Güvenlik Hizmetleri	2,21	1,301	İYİ
Kantinlerin Fiziksel Ortamı	1,27	1,095	KÖTÜ
Yerleşkeye Ulaşım	1,67	1,167	KÖTÜ
Öğrencilerle İlgili İletişim İmkânları	1,99	1,219	ORTA
Sosyal Sorumluluk Aktiviteleri	1,83	1,313	ORTA
Öğrencinin İş Dünyasını Tanıması İçin Sağlanan Olanaklar	1,54	1,121	ORTA
Destek Hizmetleri	1,81	1,219	ORTA
ÜNİVERSİTE	2,01	1,21	İYİ

Sonuçlara göre öğrencilerimiz tarafından en olumlu görülen konular şunlar olmuştur:

1. Öğretim elemanlarının kalitesi ve iletişimin kolay olması samimi olmaları
2. Yabancı dil eğitimi
3. Eğitimin kalitesi, genç akademisyenler
4. İzmirde olması
5. Dersliklerin büyük, ferah olması
6. Arka bahçe çim alanlar
7. Siyasi olayların olmaması
8. Yeni olması
9. Fiziksel aktiviteler bahçede bisiklet
10. Kütüphane hizmetleri
11. Personelin ilgi ve alakası
12. Araç park yeri sorununun olmaması

Sonuçlara göre öğrencilerimiz tarafından en olumsuz görülen konular ise şunlar olmuştur:

1. Ulaşım
2. Çevre düzenlemesi
3. Yemekler
4. Kantin fiyatları
5. Bahar şenliği olmaması
6. Sosyal aktivite ve etkinliklerin az olması
7. Personel eksikliği ve yetersizliği
8. Kampüs hayatı yetersiz

2017 yılı Üniversitemiz eğitim-öğretim hizmetlerine ilişkin veriler, bu bölümde tablolarla gösterilmiştir.

BİRİM BAZINDA ÖĞRENCİ SAYILARI			
Birim	Kız	Erkek	Toplam
Diş Hekimliği Fakültesi	284	204	488
Fen Bilimleri Enstitüsü	210	438	648
İktisadi ve İdari Bilimler Fakültesi	611	583	1.194
İslami İlimler Fakültesi	387	270	657
Mühendislik ve Mimarlık Fakültesi	605	1146	2.051
Sağlık Bilimleri Enstitüsü	128	68	196
Sağlık Bilimleri Fakültesi	998	276	1.274
Sağlık Hizmetleri Meslek Yüksekokulu	408	173	581
Sosyal Bilimler Enstitüsü	693	1455	2.148
Sosyal ve Beşeri Bilimler Fakültesi	798	392	1.190
Su Ürünleri Fakültesi	17	33	50
Tıp Fakültesi	459	445	904
Turizm Fakültesi	226	284	510
TOPLAM	5.824	6.067	11.891
<i>NOT 1: Tabloya hazırlık sınıfı öğrenci sayıları dâhildir.</i>			
<i>NOT 2: İkinci öğretim programımız bulunmamaktadır.</i>			

HAZIRLIK SINIFI ÖĞRENCİ SAYILARI

Birim	Erkek	Kız	Toplam
Diş Hekimliği Fakültesi	10	17	27
Fen Bilimleri Enstitüsü	45	20	65
İktisadi ve İdari Bilimler Fakültesi	158	151	309
İslami İlimler Fakültesi	93	117	210
Mühendislik ve Mimarlık Fakültesi	334	138	472
Sosyal ve Beşeri Bilimler Fakültesi	76	142	218
Turizm Fakültesi	62	57	119
TOPLAM	778	642	1.420

ÖĞRENCİ SAYILARININ PROGRAM TÜRÜNE GÖRE ARTIŞ ORANLARI

Program Türü	2016-2017	2017-2018	Artış Oranı (%)
Ön lisans öğrenci sayısı	520	581	11,73
Lisans öğrenci sayısı	7.095	8.318	17,23
Yüksek Lisans öğrenci sayısı	2.902	2.703	-6,85
Doktora öğrenci sayısı	215	289	34,41
TOPLAM	10.732	11.891	10,79

LİSANS ÖĞRENCİ SAYILARI

Birim Adı	Bölüm/Ana Bilim Dalı	Eğitim Dili	2016/2017	2017/2018
DİŞ HEKİMLİĞİ FAKÜLTESİ	Diş Hekimliği	Türkçe	79	135
	Diş Hekimliği	%100 İngilizce	413	353
İKTİSADİ VE İDARİ BİLİMLER FAKÜLTESİ	İktisat	%30 İngilizce	144	175
	İşletme	Türkçe	78	79
	İşletme	%30 İngilizce	92	126
	Maliye	Türkçe	171	201
	Siyaset Bilimi ve Kamu Yönetimi	Türkçe	281	228
	Siyaset Bilimi ve Kamu Yönetimi	%100 İngilizce	0	80

	Uluslararası İlişkiler	%30 İngilizce	168	223
	Uluslararası Tic.ve Pazarlama (Ücretli)	%100 İngilizce	115	82
İSLAMİ İLİMLER FAKÜLTESİ	İslami İlimler	Türkçe	166	167
	İslami İlimler	%30 Arapça	312	490
MÜHENDİSLİK VE MİMARLIK FAKÜLTESİ	Biyomedikal Mühendisliği	%100 İngilizce	260	311
	Elektrik Elektronik Mühendisliği	%100 İngilizce	288	327
	Harita Mühendisliği	%100 İngilizce	189	240
	İnşaat Mühendisliği	%100 İngilizce	291	313
	Makine Mühendisliği	%100 İngilizce	280	313
	Malzeme Bilimi ve Mühendisliği	%100 İngilizce	189	229
	Mekatronik Mühendisliği	%100 İngilizce	186	243
	Petrol ve Doğalgaz Mühendisliği	%100 İngilizce	36	75
SAĞLIK BİLİMLERİ FAKÜLTESİ	Beslenme ve Diyetetik	Türkçe	158	224
	Fizyoterapi ve Rehabilitasyon Bölümü	Türkçe	139	128
	Hemşirelik Bölümü	Türkçe	923	854
	Sosyal Hizmet Bölümü	Türkçe	102	68
SOSYAL VE BEŞERİ BİLİMLER FAKÜLTESİ	Felsefe Bölümü	%30 İngilizce	96	120
	Medya ve İletişim Bölümü	Türkçe	111	178
	Psikoloji Bölümü	Türkçe	236	333
	Sosyoloji Bölümü	Türkçe	132	193
	Tarih Bölümü	%30 İngilizce	90	128
	Türk Dili ve Edebiyatı Bölümü	Türkçe	105	160
	Türk İslam Arkeolojisi Bölümü	Türkçe	54	78
SU ÜRÜNLERİ FAKÜLTESİ	Su ürünleri	Türkçe	52	50
TIP FAKÜLTESİ	Tıp	Türkçe	831	904
TURİZM FAKÜLTESİ	Gastronomi ve Mutfak Sanatları Bölümü	%100 İngilizce	81	128
	Turizm İşletmeciliği Bölümü	%100 İngilizce	181	206
	Turizm Rehberliği Bölümü	Türkçe	132	176
TOPLAM			7.161	8.318

ÖN LİSANS ÖĞRENCİ SAYILARI			
Birim Adı	Bölüm/Ana Bilim Dalı	2016-2017	2017-2018
Sağlık Hizmetleri MYO	Ağız ve Diş Sağlığı	139	144
	Fizyoterapi	142	149
	İlk ve Acil Yardım	129	152
	Yaşlı Bakımı	110	136
TOPLAM	4 Program	520	581

BÖLÜMLERE GÖRE 2017 YILI ÖĞRENCİ DOLULUK ORANLARI							
Birim Adı	Program Adı	Kon-ten-jan	Yerleşen	Boş Kalan	Ek Kont. Kaydı	Toplam Kayıt	Oran %
DİŞ HEKİMLİĞİ FAKÜLTESİ	Diş Hekimliği (İngilizce)	40	41			41	103
	Diş Hekimliği (İngilizce) (KKTC Uyraklu)	1	1			1	100
	Diş Hekimliği	70	72			72	103
İKTİSADİ VE İDARİ BİLİMLER FAKÜLTESİ	İktisat	60	62			62	103
	İşletme	50	52	3	3	52	104
	Maliye	60	62	1	1	62	103
	Siyaset Bilimi ve Kamu Yönetimi (İngilizce)	80	82	1	1	82	103
	Uluslararası İlişkiler	60	62			62	103
İSLAMİ İLİMLER FAKÜLTESİ	İslami İlimler	160	164			164	103
MÜHENDİSLİK VE MİMARLIK FAKÜLTESİ	Biyomedikal Mühendisliği (İngilizce)	60	62			62	103
	Elektrik-Elektronik Mühendisliği (İngilizce)	60	62			62	103
	Harita Mühendisliği (İngilizce)	60	62	1	1	62	103
	İnşaat Mühendisliği (İngilizce)	60	62			62	103
	Makine Mühendisliği (İngilizce)	60	62			62	103

	Malzeme Bilimi ve Mühendisliği (İngilizce)	55	57			57	104
	Mekatronik Mühendisliği (İngilizce)	60	62	1	1	62	103
	Petrol ve Doğalgaz Mühendisliği (İngilizce)	40	41	1	1	41	103
SAĞLIK BİLİMLERİ FAKÜLTESİ	Beslenme ve Diyetetik	60	62			62	103
	Fizyoterapi ve Rehabilitasyon	60	62			62	103
	Hemşirelik	160	164	2	1	163	102
SOSYAL VE BEŞERİ BİLİMLER FAKÜLTESİ	Felsefe	60	62	2	1	61	102
	Medya ve İletişim	60	62	2	2	62	103
	Psikoloji	90	93			93	103
	Sosyoloji	60	62	3	3	62	103
	Tarih	60	62	3	3	62	103
	Türk Dili ve Edebiyatı	60	62	2	2	62	103
	Türk İslam Arkeolojisi	30	31	6	3	30	100
SU ÜRÜNLERİ FAKÜLTESİ	Su Ürünleri Mühendisliği	10	11	1		10	100
TIP FAKÜLTESİ	Tıp Fakültesi	130	134			134	103
	Tıp Fakültesi (KKTC Uyraklı)	1	1			1	100
TURİZM FAKÜLTESİ	Gastronomi ve Mutfak Sanatları (İngilizce)	50	52	1	1	52	104
	Turizm İşletmeciliği (İngilizce)	41	43	2	1	42	102
	Turizm Rehberliği	50	52	2	2	52	104
SAĞLIK HİZMETLERİ MESLEK YÜKSEKOKULU	Ağız ve Diş Sağlığı	60	62	6	6	62	103
	Fizyoterapi	60	62	4	4	62	103
	İlk ve Acil Yardım	60	62	3	3	62	103
	Yaşlı Bakımı	60	59	8	7	59	98
TOPLAM		2.258	2.328	55	47	2.323	103
* Okul birinciliği kontenjanlarının ayrı kontenjan yaratması nedeniyle kontenjan üstü görünmektedir.							

LİSANSÜSTÜ ÖĞRENCİ SAYILARI					
Birim	Ana Bilim Dalı	2016-2017		2017-2018	
		Y.L.	D.	Y.L.	D.
Fen Bilimleri Enstitüsü	Bilgisayar Mühendisliği (İngilizce Tezli-Gediz)	11		4	
	Biyokompozit Mühendisliği	16	3	20	4
	Biyomedikal Teknolojileri (İngilizce)	66	9	56	10
	Biyomedikal Teknolojileri (Türkçe)			10	

	Ekoturizm	30		35	
	Elektrik Elektronik Mühendisliği (İngilizce)			13	
	Elektrik Elektronik Mühendisliği (Türkçe)			7	
	Enerji Mühendisliği (İngilizce)	15		21	
	Harita Mühendisliği (İngilizce)	19		19	
	İnşaat Mühendisliği	32		43	7
	İş Güvenliği ve Sağlığı Türkçe Tezli-Gediz	69		36	
	İş Güvenliği ve Sağlığı Türkçe Tezsiz-Gediz	79		13	
	Kentsel Dönüşüm (İngilizce)	18	10	18	11
	Kentsel Dönüşüm (Tezsiz)	17		12	
	Kentsel Yenileme (Tezli-Gediz)	10		8	
	Kentsel Yenileme (Tezsiz-Gediz)	11		6	
	Makine Mühendisliği (Ortak, Celal Bayar Ü.) İngilizce	55		47	
	Makine Mühendisliği			14	14
	Makine Mühendisliği (Ortak, Türkçe, Gediz)	35	8	17	4
	Malzeme Bilimi ve Mühendisliği (İngilizce)	26	34	28	33
	Nanobilim ve Nanoteknoloji (İngilizce)	6		9	
	Nanobilim ve Nanoteknoloji (Türkçe)	11		19	
	Nanoteknoloji İngilizce (Tezli-Gediz)	14		2	
	Nanoteknoloji (Ortak, İngilizce, Gediz)		15		5
	Orman Endüstri Mühendisliği	2		2	
	Sistem Mühendisliği (Tezli, Gediz)	46		26	
	Su Ürünleri	68	18	64	21
	Toplam	656	97	549	109
<i>Sosyal Bilimler Enstitüsü</i>	Felsefe	37		34	
	Felsefe ve Din Bilimleri	40	0	52	2
	Finansal Ekonomi	57		64	
	Finansal Ekonomi (Tezsiz)	86		102	
	Girişimcilik ve İnovasyon Yönetimi (Gediz)	20		14	
	Girişimcilik ve İnovasyon Yönetimi (Tezsiz-Gediz)	9		4	
	İç Denetim ve Bağımsız Denetim (Tezsiz)	49		35	
	İşletme (İngilizce, Gediz)	19		8	
	İşletme (Gediz)	53	33	24	19
	İşletme (Tezsiz, Gediz)	243		22	
	İşletme	69	23	86	29

	İşletme (Tezsiz)	228		385	
	Küresel Yönetişim ve Siyaset	40		24	
	Küresel Yönetişim ve Siyaset (Tezsiz)	51		33	
	Maliye (Tezsiz)	154		121	
	Maliye ve Mali Yönetim	43	5	48	6
	Maliye ve Mali Yönetim(Tezsiz)	49		104	
	Manevi Destek ve Danışmanlık	20		32	
	Psikoloji (Gediz)	7		6	
	Sağlık Kuruluşları Yönetimi (Tezsiz, Gediz)	36		4	
	Sağlık Yönetimi (Tezli)			41	
	Sağlık Yönetimi (Tezsiz)			79	
	Siyaset Bilimi ve Kamu Yönetimi	20		41	
	Siyaset Bilimi ve Kamu Yönetimi (Tezsiz)	51		72	
	Sosyoloji	18		23	
	Sosyoloji (Tezsiz)	29		53	
	Tarih	37	3	30	8
	Temel İslam Bilimleri	50	16	67	21
	Turizm İşletmeciliği (İngilizce)	6	15	10	15
	Turizm İşletmeciliği	52		65	
	Turizm İşletmeciliği (Tezsiz)	77		98	
	Türk İslam Arkeolojisi	13		18	
	Türk İslam Arkeolojisi (Tezsiz)	15		54	
	Uluslararası İlişkiler	53		66	
	Uluslararası İlişkiler (Tezsiz)	80		98	
	Uluslararası Politik Ekonomi (Gediz)	24		11	
	Uluslararası Politik Ekonomi (Tezsiz, Gediz)	10		2	
	Uzaktan Eğitim İşletme Tezsiz (Tezsiz, Gediz)	142		18	
Toplam		1.987	95	2.048	100
<i>Sağlık Bilimleri Enstitüsü</i>	Acil Tıp			1	
	Ağız, Diş ve Çene Cerrahisi (Ortak, Ege)		13		18
	Ağız, Diş ve Çene Radyolojisi		1		1
	Anatomi	4	0	2	2
	Endodonti		4		4
	Fizyoloji (Ortak, CBÜ)	1	2	1	3
	Fizyoterapi ve Rehabilitasyon	0		7	
	Hemşirelik (Acil Hemşireliği Tezli)	9		3	
	Hemşirelik (Tezli)	52		68	
	Hemşirelik (Tezsiz)			13	
	Histoloji ve Embriyoloji	3		4	
	Kalp ve Damar Cerrahisi			2	
	Oral Biyoloji ve Periodontoloji		8		1

	Ortodonti (Ortak doktora kapanan ünüv)(yeni öğrenci alımı yapılmamaktadır)		9		8
	Ortodonti				7
	Pedodonti (Ortak, Ege)		7		7
	Periodontoloji		0		7
	Protetik Diş Tedavisi (Ortak, Ege)		7		10
	Restoratif Diş Tedavisi (Ortak, Kırıkkale)		10		8
	Tıbbi Biyoloji ve Genetik (Ortak, SDÜ)	11	4	5	4
	Tıbbi Biyoloji ve Genetik (Tezli)			5	
	Tıbbi Farmakoloji	5		3	
	Tıbbi Mikrobiyoloji	2		2	
Toplam		87	65	116	80
GENEL TOPLAM		2.730	267	2.703	289

YABANCI UYRUKLU ÖĞRENCİ SAYILARI	
PROGRAM TÜRÜ	TOPLAM
LİSANS	339
Diş Hekimliği Fakültesi	76
İktisadi ve İdari Bilimler Fakültesi	32
İslami İlimler Fakültesi	6
Mühendislik ve Mimarlık Fakültesi	142
Sağlık Bilimleri Fakültesi	21
Sosyal ve Beşeri Bilimler Fakültesi	17
Su Ürünleri Fakültesi	5
Tıp Fakültesi	34
Turizm Fakültesi	6
LİSANSÜSTÜ	61
Fen Bilimleri Enstitüsü	19
Sağlık Bilimleri Enstitüsü	15
Sosyal Bilimler Enstitüsü	27
TOPLAM	400
<i>NOT: Uluslararası öğrenci sayımız 2017 yılında geçen yıla göre; lisansda 255'ten 339'a (%33), lisansüstünde 24'ten 61'e (%154) ve toplamda 279'dan 400'e (%43) çıkmıştır. 400 öğrencimizin 131'1 kız, 269'u erkektir.</i>	

YABANCI UYRUKLU ÖĞRENCİ DAĞILIMLARI

Birim	Bölüm Adı	Geldiği Ülke	Kız	Erkek	Toplam
Diş Hekimliği Fakültesi	Diş Hekimliği (%100 İngilizce)	AFGANİSTAN	1	0	1
		ALMANYA	3	0	3
		ARNAVUTLUK	1	2	3
		AVUSTURYA	0	1	1
		AZERBAYCAN	0	3	3
		BULGARİSTAN	3	3	6
		FİLİSTİN	0	2	2
		GÜNEY AFRIKA	1	1	2
		IRAK	0	2	2
		İNGİLTERE / BİRLEŞİK KRALLIK	1	1	2
		İRAN	5	8	13
		İTALYA	1	0	1
		KENYA	1	1	2
		KIRGIZİSTAN	2	1	3
		KOSOVA	4	0	4
		KUZEY KIBRIS TÜRK CUMHURİYETİ	0	1	1
		MOLDOVA	0	1	1
		ÖZBEKİSTAN	1	1	2
		SUDAN	0	1	1
		SURİYE	1	1	2
		TACİKİSTAN	0	1	1
		TANZANYA	1	0	1
		TÜRKİYE	5	5	10
		TÜRKMENİSTAN	0	1	1
		UKRAYNA	1	0	1
		YEMEN	1	0	1
YUNANİSTAN	0	2	2		

		ALMANYA	1	0	1
	Diş Hekimliği (Türkçe)	İRAN	1	1	2
		TÜRKİYE	0	1	1
Fen Bilimleri Enstitüsü	Biyomedikal Teknolojileri Anabilim Dalı Tezli Yüksek Lisans (İngilizce) (Disiplinlerarası)	AFGANİSTAN	1	0	1
		GAMBİA	0	1	1
		AZERBAYCAN	1	1	2
	İnşaat Mühendisliği Anabilim Dalı Doktora (İngilizce)	ARNAVUTLUK	1	0	1
	İnşaat Mühendisliği Anabilim Dalı Tezli Yüksek Lisans (Türkçe)	NİJERYA	0	1	1
		HOLLANDA	1	0	1
		AFGANİSTAN	0	2	2
		PAKİSTAN	1	0	1
		KONGO	0	1	1
		BANGLADES	0	1	1
	Kentsel Dönüşüm Anabilim Dalı Doktora (İngilizce)	SOMALİ	0	1	1
	Kentsel Dönüşüm Anabilim Dalı Tezli Yüksek Lisans (İngilizce)	ARNAVUTLUK	0	1	1
	Kentsel Yenileme Anabilim Dalı Tezli Yüksek Lisans (Türkçe, Gediz)	IRAK	0	1	1
	Makine Mühendisliği Anabilim Dalı Ortak Yüksek Lisans (Celal Bayar Üniv) İngilizce	İRAN	0	1	1
		BEYAZ RUSYA	1	0	1
Malzeme Bilimi ve Mühendisliği Anabilim Dalı Doktora (İngilizce)	LİBYA	0	1	1	
Nanoteknoloji	NİJERYA	0	1	1	

	Ortak Doktora Programı (İngilizce, Gediz)				
İktisadi ve İdari Bilimler Fakültesi	İktisat Bölümü (%30 İngilizce)	AZERBAYCAN	0	1	1
	Maliye Bölümü	LİBYA	0	1	1
	Siyaset Bilimi ve Kamu Yönetimi Bölümü	BELÇİKA	1	0	1
		GÜRCİSTAN	0	1	1
		TÜRKİYE	0	2	2
	Uluslararası İlişkiler Bölümü (%30 İngilizce)	AFGANİSTAN	0	1	1
		ALMANYA	1	0	1
		AZERBAYCAN	0	1	1
		BİLİNMEYEN ÜLKELER (DİĞER)	0	1	1
		SUDAN	0	1	1
		TACİKİSTAN	0	1	1
		TÜRKİYE	0	1	1
		YEMEN	1	0	1
		ZAİRE	1	0	1
	Uluslararası Ticaret ve Pazarlama (İngilizce) (Ücretli)	A.B.D.	1	0	1
		AZERBAYCAN	0	1	1
		FAS	0	1	1
		GİNE	0	1	1
		KAMERUN	1	0	1
		KAZAKİSTAN	0	1	1
KIRGIZİSTAN		1	0	1	
LİBERYA		0	1	1	
MISIR		1	0	1	
NİJER		0	1	1	
NİJERYA		1	0	1	
SURİYE		0	1	1	
TÜRKİYE		2	0	2	
ÜRDÜN		1	0	1	
YEMEN	0	2	2		

İslami İlimler Fakültesi	İslami İlimler (%30 Arapça)	FİLDİŞİ	0	2	2
		GÜRCİSTAN	0	1	1
		KOSOVA	0	1	1
		UGANDA	0	2	2
Mühendislik ve Mimarlık Fakültesi	Biyomedikal Mühendisliği Bölümü (%100 İngilizce)	AFGANİSTAN	1	5	6
		AZERBAYCAN	0	1	1
		BULGARİSTAN	0	1	1
		CEZAYİR	0	1	1
		ÇAD	0	1	1
		FİLİPİNLER	0	1	1
		İRAN	1	0	1
		LİBYA	0	1	1
		MALİ	1	1	2
		MORİTANYA	1	0	1
		MOZAMBİK	0	1	1
		NİJERYA	1	0	1
		PAPUA YENİ GİNE	1	0	1
		SURİYE	1	2	3
	TACİKİSTAN	1	0	1	
	TANZANYA	0	1	1	
	TÜRKİYE	2	2	4	
	YEMEN	1	1	2	
	Elektrik Elektronik Mühendisliği Bölümü (%100 İngilizce)	CEZAYİR	0	3	3
		ETİOPYA	0	1	1
		FİLİSTİN	0	1	1
		KAZAKİSTAN	0	1	1
		KENYA	1	0	1
		LİBYA	0	1	1
		MALİ	0	3	3
		NİJER	0	1	1
		ORTA AFRİKA CUMHURİYETLER	0	1	1
		PAPUA YENİ GİNE	0	1	1

		SURİYE	0	6	6	
		TÜRKİYE	1	3	4	
	Harita Mühendisliği Bölümü (%100 İngilizce)	ALMANYA	1	2	3	
		BULGARİSTAN	1	0	1	
		GİNE	0	1	1	
		HOLLANDA	0	1	1	
		İNGİLTERE / BİRLEŞİK KRALLIK	0	2	2	
		SURİYE	0	1	1	
		TÜRKİYE	1	0	1	
		İnşaat Mühendisliği Bölümü (%100 İngilizce)	AFGANİSTAN	0	6	6
			ANGOLA	1	0	1
	AZERBAYCAN		0	2	2	
	BENİN		0	1	1	
	BULGARİSTAN		0	2	2	
	BURKİNA FASO		0	1	1	
	FAS		0	4	4	
	GÜNEY AFRİKA		1	0	1	
	GÜRCİSTAN		1	0	1	
	IRAK		1	3	4	
	KANADA		0	1	1	
	KAZAKİSTAN		0	1	1	
	KENYA		0	3	3	
	KIRGIZİSTAN		0	1	1	
	KONGO		0	1	1	
	LİBYA		0	5	5	
	NİJERYA		0	1	1	
	PAPUA YENİ GİNE		0	2	2	
	PERU		0	1	1	
	SOMALİ		0	1	1	
	SUDAN		1	0	1	
	SURİYE		2	3	5	
	TACİKİSTAN		0	1	1	

		TÜRKİYE	1	7	8	
		TÜRKMENİSTAN	0	1	1	
		YEMEN	0	1	1	
	Makine Mühendisliği Bölümü (%100 İngilizce)	ARNAVUTLUK	0	1	1	
		AZERBAYCAN	0	1	1	
		BURMA	0	1	1	
		KIRGIZİSTAN	0	1	1	
		NİJERYA	0	1	1	
		SURİYE	0	1	1	
		TUNUS	0	1	1	
	Malzeme Bilimi ve Mühendisliği Bölümü (%100 İngilizce)	ÇAD	0	1	1	
		HOLLANDA	1	0	1	
	Mekatronik Mühendisliği Bölümü (%100 İngilizce)	AZERBAYCAN	0	1	1	
		BULGARİSTAN	0	1	1	
		KAZAKİSTAN	1	0	1	
		KOSOVA	0	1	1	
		MISIR	0	1	1	
		TUNUS	0	1	1	
		TÜRKİYE	0	2	2	
		YEMEN	0	2	2	
	Petrol ve Doğalgaz Mühendisliği Bölümü (%100 İngilizce)	SURİYE	0	1	1	
		YEMEN	0	1	1	
	Sağlık Bilimleri Enstitüsü	Ağız, Diş ve Çene Cerrahisi Anabilimdalı Ortak Doktora (Ege)	AZERBAYCAN	0	2	2
			ARNAVUTLUK	1	0	1
		Endodonti Anabilim Dalı Ortak Doktora (Ege)	IRAK	0	2	2
		Oral Biyoloji ve Periodontoloji Anabilim Dalı	TÜRKMENİSTAN	0	1	1

	Doktora Programı				
	Ortodonti Anabilim Dalı Ortodonti Doktora	IRAK	0	1	1
	Ortodonti Anabilim Dalı Ortodonti Ortak Doktora (Şifa)	AZERBAYCAN	0	1	1
	Protetik Diş Tedavisi Anabilim Dalı Ortak Doktora (Ege)	AZERBAYCAN	0	1	1
	Restoratif Diş Tedavisi Anabilim Dalı Ortak Doktora(kırıkale)	IRAK	2	4	6
Sağlık Bilimleri Fakültesi	Hemşirelik Bölümü	BULGARİSTAN	6	4	10
		BURUNDİ	0	1	1
		MAKEDONYA	1	0	1
		NİJER	1	0	1
		NİJERYA	1	0	1
		TÜRKİYE	4	1	5
		TÜRKMENİSTAN	1	0	1
Sosyal Hizmet Bölümü	ALMANYA	0	1	1	
Sosyal Bilimler Enstitüsü	Felsefe ve Din Bilimleri Anabilim Dalı Tezli Yüksek Lisans	MISIR	1	0	1
	Finansal Ekonomi Anabilim Dalı Tezli Yüksek Lisans	AZERBAYCAN	0	1	1
		ÖZBEKİSTAN	1	0	1
	Girişimcilik ve İnovasyon Yönetimi Tezli Türkçe-Gedız Tezli Yüksek Lisans-Gedız	YEMEN	0	1	1
	İşletme (Mba) İngilizce Tezli -	NİJERYA	0	1	1
		NİJER	1	0	1

	Gediz Tezli Yüksek Lisans-Gediz	KIRGIZİSTAN	0	1	1
	İşletme Anabilim Dalı Doktora (Türkçe)	İRAN	0	1	1
	İşletme Anabilim Dalı Tezli Yüksek Lisans	İRAN	0	1	1
	Temel İslam Bilimleri Anabilim Dalı Doktora	PAKİSTAN	0	1	1
	Temel İslam Bilimleri Anabilim Dalı Tezli Yüksek Lisans	MALİ	0	1	1
		AZERBAYCAN	0	1	1
		TACİKİSTAN	0	1	1
	Turizm İşletmeciliği Anabilim Dalı Tezli Yüksek Lisans	AZERBAYCAN	2	0	2
		KAZAKİSTAN	1	0	1
	Turizm İşletmeciliği Anabilim Dalı Tezsiz Yüksek Lisans	AZERBAYCAN	3	1	4
	Uluslararası İlişkiler Anabilim Dalı Tezli Yüksek Lisans	AZERBAYCAN	0	1	1
	Uluslararası İlişkiler Anabilim Dalı Tezsiz Yüksek Lisans II. Öğretim (Türkçe)	AZERBAYCAN	0	2	2
		GÜNEY KORE	0	1	1
		AFGANİSTAN	0	1	1
		ALMANYA	0	1	1
	Uluslararası Politik Ekonomi Tezsiz-Gediz Tezsiz Yüksek Lisans-Gediz	AZERBAYCAN	0	1	1
Sosyal ve Beşeri Bilimler Fakültesi	Felsefe Bölümü (%30 İngilizce)	AZERBAYCAN	0	1	1
	Medya ve İletişim Bölümü	ARNAVUTLUK	1	0	1
		BOSNA HERSEK	1	0	1

		YEMEN	1	0	1
		ZİMBABVE	0	1	1
		ALMANYA	4	0	4
	Psikoloji Bölümü	KIRGIZİSTAN	1	0	1
		RUSYA	1	0	1
		TÜRKİYE	2	1	3
	Sosyoloji Bölümü	TÜRKMENİSTAN	0	1	1
	Tarih Bölümü (%30 İngilizce)	TÜRKMENİSTAN	0	1	1
	Türk İslam Arkeolojisi Bölümü	YUNANİSTAN	1	0	1
Su Ürünleri Fakültesi	Su Ürünleri Mühendisliği	A.B.D.	0	1	1
		AZERBAYCAN	0	1	1
		MALAVİ	0	1	1
		TÜRKMENİSTAN	0	2	2
Tıp Fakültesi	Tıp	AFGANİSTAN	0	7	7
		ARNAVUTLUK	1	0	1
		AZERBAYCAN	2	1	3
		BULGARİSTAN	2	2	4
		CEZAYİR	1	0	1
		ETİOPYA	1	0	1
		FİLİSTİN	0	1	1
		GANA	0	1	1
		İNGİLTERE / BİRLEŞİK KRALLIK	0	1	1
		İRAN	1	0	1
		KAZAKİSTAN	1	0	1
		RUANDA	0	1	1
		SİRBİSTAN	1	0	1
		SURİYE	0	4	4
		TÜRKİYE	0	2	2
		YEMEN	0	2	2
YUNANİSTAN	2	0	2		

Turizm Fakültesi	Gastronomi ve Mutfak Sanatları Bölümü (%100 İngilizce)	TACİKİSTAN	0	1	1
	Turizm İşletmeciliği Bölümü (%100 İngilizce)	İRAN	1	0	1
	Turizm Rehberliği Bölümü	ARNAVUTLUK	0	1	1
		AZERBAYCAN	0	2	2
		İNGİLTERE / BİRLEŞİK KRALLIK	1	0	1
TOPLAM			131	269	400

NİTELİĞİNE GÖRE LİSANS PROGRAMLARI

Birim Adı	Program Adı	Program Niteliği
Diş Hekimliği Fakültesi	Diş Hekimliği	%100 İngilizce
	Diş Hekimliği	Türkçe
İktisadi ve İdari Bilimler Fakültesi	İktisat	%30 İngilizce
	İşletme	Türkçe
	İşletme	%30 İngilizce
	Maliye	Türkçe
	Siyaset Bilimi ve Kamu Yönetimi	Türkçe
	Siyaset Bilimi ve Kamu Yönetimi	%100 İngilizce
	Uluslararası İlişkiler	%30 İngilizce
	Uluslararası Ticaret ve Pazarlama	İngilizce-Ücretli
	İslami İlimler Fakültesi	İslami İlimler
İslami İlimler		%30 Arapça
Mühendislik ve Mimarlık Fakültesi	Bilgisayar Mühendisliği	Türkçe
	Biyomedikal Mühendisliği	(%100 İngilizce)
	Elektrik Elektronik Mühendisliği	(%100 İngilizce)
	Harita Mühendisliği	(%100 İngilizce)
	İnşaat Mühendisliği	(%100 İngilizce)
	Makine Mühendisliği	(%100 İngilizce)
	Malzeme Bilimi ve Mühendisliği	(%100 İngilizce)
	Mekatronik Mühendisliği	(%100 İngilizce)
	Petrol ve Doğalgaz Mühendisliği	(%100 İngilizce)
Sağlık Bilimleri Fakültesi	Beslenme ve Diyetetik	Türkçe
	Fizyoterapi ve Rehabilitasyon	Türkçe
	Hemşirelik	Türkçe
	Sosyal Hizmetler	Türkçe

Sosyal ve Beşeri Bilimler Fakültesi	Felsefe	%30 İngilizce
	Medya ve İletişim	Türkçe
	Psikoloji	Türkçe
	Sosyoloji	Türkçe
	Tarih	(%30 İngilizce)
	Türk Dili ve Edebiyatı	Türkçe
	Türk İslam Arkeolojisi	Türkçe
Turizm Fakültesi	Gastronomi ve Mutfak Sanatları	(%100 İngilizce)
	Turizm İşletmeciliği	(%100 İngilizce)
	Turizm Rehberliği	Türkçe
Tıp Fakültesi	Tıp	Türkçe
Su Ürünleri Fakültesi	Su Ürünleri	Türkçe
<i>NOT 1: Lisans program sayısı 2016 yılında 35 iken 2017 yılında 37 olarak gerçekleşmiştir.</i>		
<i>NOT 2: Ortak lisans programımız bulunmamaktadır.</i>		

ÖN LİSANS PROGRAMLARI	
Birimin Adı	Programın Adı
Sağlık Hizmetleri Meslek Yüksekokulu	Ağız ve Diş Sağlığı Programı
	Fizyoterapi Programı
	İlk ve Acil Yardım Programı
	Yaşlı Bakımı Programı
TOPLAM	4

ÇİFT ANADAL PROGRAMLARI		
Birim Adı	Esas Bölüm	ÇAP Bölümü
Mühendislik ve Mimarlık Fakültesi	Makine Mühendisliği	İnşaat Mühendisliği
		Malzeme Bilimi ve Mühendisliği
		Mekatronik Mühendisliği
	İnşaat Mühendisliği	Makine Mühendisliği
	Malzeme Bilimi ve Mühendisliği	İnşaat Mühendisliği
	Mekatronik Mühendisliği	Makine Mühendisliği
İktisadi ve İdari Bilimler Fakültesi	İktisat Bölümü	İktisat Bölümü
	Siyaset Bilimi ve Kamu Yönetimi Bölümü	Siyaset Bilimi ve Kamu Yönetimi

Turizm Fakültesi	Gastronomi ve Mutfak Sanatları Bölümü	Gastronomi ve Mutfak Sanatları
<i>NOT: 2016'da 1 fakülte ve 4 bölümde toplam 7 ÇAP varken 2017'de Tablonun da gösterdiği üzere, 3 fakültede ve 10 programda çift anadal programımız bulunmaktadır.</i>		

YANDAL PROGRAMLARI	
Birim Adı	Program Adı
Turizm Fakültesi	Gastronomi ve Mutfak Sanatları Bölümü
	Turizm İşletmeciliği
	Turizm Rehberliği
İktisadi ve İdari Bilimler Fakültesi	İktisat Bölümü
<i>NOT: 2016 yılında 1 fakültede 1 yandal programımız mevcut iken 2017 yılında 2 fakültede, 4 yandal programımız bulunmaktadır.</i>	

YATAY GEÇİŞLE GELEN ÖĞRENCİLERİN BÖLÜMLERE DAĞILIMI	
Birim Adı	Sayısı
Diş Hekimliği Fakültesi	20
İktisadi ve İdari Bilimler Fakültesi	52
İslami İlimler Fakültesi	62
Mühendislik ve Mimarlık Fakültesi	77
Sağlık Bilimleri Fakültesi	82
Sosyal ve Beşeri Bilimler Fakültesi	52
Su Ürünleri Fakültesi	4
Tıp Fakültesi	77
Turizm Fakültesi	19
Sağlık Hizmetleri Meslek Yüksekokulu	52
Fen Bilimleri Enstitüsü	8
Sağlık Bilimleri Enstitüsü	25
Sosyal Bilimler Enstitüsü	9
TOPLAM	539
<i>NOT: 2016 yılında yatay geçişle Üniversitemize gelen öğrenci sayısı 388 iken, 2017 yılında bu sayı 539'a ulaşmıştır.</i>	

DİĞER ÜNİVERSİTELERE YATAY GEÇİŞ YAPAN ÖĞRENCİ SAYILARI

Geçiş Yaptığı Üniversite Türü	Yatay Geçiş ile Giden Öğrenci Sayısı
Devlet Üniversiteleri	517
Vakıf Üniversiteleri	-
Yurtdışı Üniversiteleri	-
TOPLAM	517

NOT: 2016 yılında diğer üniversitelere yatay geçiş yapan öğrenci sayısı 288, 2017 yılında 517'dir.

DİĞER ÜNİVERSİTELERDEN ÜNİVERSİTEMİZE YATAY GEÇİŞ YAPAN ÖĞRENCİ SAYILARI

Geçiş Yaptığı Üniversite Türü	Yatay Geçiş ile Gelen Öğrenci Sayısı
Devlet Üniversiteleri	519
Vakıf Üniversiteleri	-
Yurtdışı Üniversiteleri	20
Toplam	539

NOT: 2016 yılında diğer üniversitelerden Üniversitemize yatay geçiş yapan öğrenci sayısı 388, 2017 yılında 539'dur.

DIKEY GEÇİŞLE ÜNİVERSİTEMİZE GELEN ÖĞRENCİLERİN BÖLÜMLERE GÖRE DAĞILIMI

Birim ve Bölüm Adı	Sayı
İktisadi ve İdari Bilimler Fakültesi / İktisat	6
İktisadi ve İdari Bilimler Fakültesi / İşletme	6
İktisadi ve İdari Bilimler Fakültesi / Maliye	6
İktisadi ve İdari Bilimler Fakültesi / Siyaset Bilimi ve Kamu Yönetimi	4
İktisadi ve İdari Bilimler Fakültesi / Uluslararası İlişkiler	3
İslami İlimler Fakültesi / İslami İlimler	12
Mühendislik ve Mimarlık Fakültesi / Biyomedikal Mühendisliği	11
Mühendislik ve Mimarlık Fakültesi / Elektrik Elektronik Mühendisliği	10

Mühendislik ve Mimarlık Fakültesi / Harita Mühendisliği	11
Mühendislik ve Mimarlık Fakültesi / İnşaat Mühendisliği	10
Mühendislik ve Mimarlık Fakültesi / Makine Mühendisliği	10
Mühendislik ve Mimarlık Fakültesi / Malzeme Bilimi ve Mühendisliği	10
Mühendislik ve Mimarlık Fakültesi / Mekatronik Mühendisliği	11
Sağlık Bilimleri Fakültesi / Beslenme ve Diyetetik	5
Sağlık Bilimleri Fakültesi / Hemşirelik	43
Sosyal ve Beşeri Bilimler Fakültesi / Medya ve İletişim	4
Sosyal ve Beşeri Bilimler Fakültesi / Sosyoloji	2
Su Ürünleri Fakültesi / Su Ürünleri Mühendisliği	8
Turizm Fakültesi / Gastronomi ve Mutfak Sanatları	3
Turizm Fakültesi / Turizm İşletmeciliği	6
Turizm Fakültesi / Turizm Rehberliği	8
TOPLAM	189
<i>NOT: 2016 yılında üniversitemize dikey geçişle gelen öğrenci sayısı 121 iken, 2017 yılında bu sayı 189 olmuştur.</i>	

2017 YILINDA KAYDI SİLİNEBİLİR YA DA DONDURULAN ÖĞRENCİLERİN BÖLÜMLERE DAĞILIMI*

Birim Adı	Kendi İsteği ile Bırakma	Yük. Öğr. Çıkarma	Diğer Nedenlerle Kayıt Silinme	Kayıt Dondurma	Öğrenci Sayısı
Diş Hekimliği Fakültesi (%100 İngilizce)	12		2		14
Diş Hekimliği Fakültesi (Türkçe)	1			1	2
İktisat Bölümü (%30 İngilizce)	22		13	1	36
İşletme Bölümü	9		2	1	12
İşletme Bölümü (%30 İngilizce)	15		2	3	20
Maliye Bölümü	4		1	2	7
Siyaset Bilimi ve Kamu Yönetimi Bölümü	17		12	2	31
Siyaset Bilimi ve Kamu Yönetimi Bölümü (% 100 İngilizce)	1				1
Uluslararası İlişkiler Bölümü (%30 İngilizce)	19		3		22

Uluslararası Ticaret ve Pazarlama (İngilizce)(Ücretli)	8		1	3	12
İslami İlimler	5		8		13
İslami İlimler (%30 Arapça)	12		4	4	20
Biyomedikal Mühendisliği Bölümü (%100 İngilizce)	14		2		16
Elektrik Elektronik Mühendisliği Bölümü (%100 İngilizce)	25		57		82
Harita Mühendisliği Bölümü (%100 İngilizce)	11		5		16
İnşaat Mühendisliği Bölümü (%100 İngilizce)	25		12		37
Makine Mühendisliği Bölümü (%100 İngilizce)	22		9		31
Malzeme Bilimi ve Mühendisliği Bölümü (%100 İngilizce)	19		6		25
Mekatronik Mühendisliği Bölümü (%100 İngilizce)	6		3		9
Petrol ve Doğalgaz Mühendisliği Bölümü (%100 İngilizce)	3				3
Beslenme ve Diyetetik Bölümü	4			1	5
Fizyoterapi ve Rehabilitasyon Bölümü	6		75	1	82
Hemşirelik Bölümü	43		39	8	90
Sosyal Hizmet Bölümü	3		33		36
Felsefe Bölümü (%30 İngilizce)	21		11	2	34
Medya Ve İletişim Bölümü	7			7	14
Psikoloji Bölümü	9		1		10
Sosyoloji Bölümü	7			3	10
Tarih Bölümü (%30 İngilizce)	23		5	4	32
Türk Dili ve Edebiyatı Bölümü	18			3	21
Türk İslam Arkeolojisi Bölümü	4				4
Su Ürünleri Mühendisliği	9			1	10
Tıp Fakültesi	15		6		21
Gastronomi ve Mutfak Sanatları Bölümü (%100 İngilizce)	2		2	2	6
Turizm İşletmeciliği Bölümü (%100 İngilizce)	54		8	2	64
Turizm Rehberliği	18			4	22

Ağız ve Diş Sağlığı Programı	8		11		19
Fizyoterapi Programı	9		17	1	27
İlk ve Acil Yardım Programı	4		2		6
Yaşlı Bakımı Programı	12			1	13
Bilgisayar Mühendisliği İngilizce Tezli Yüksek Lisans-Gediz	3		6		9
Biyokompozit Mühendisliği Anabilim Dalı Doktora (Türkçe) (Disiplinlerarası)				1	1
Biyokompozit Mühendisliği Anabilim Dalı Tezli Yüksek Lisans (Türkçe) (Disiplinlerarası)	3				3
Biyomedikal Teknolojileri Anabilim Dalı Doktora (İngilizce) (Disiplinlerarası)	2				2
Biyomedikal Teknolojileri Anabilim Dalı Tezli Yüksek Lisans (İngilizce) (Disiplinlerarası)	20			3	23
Biyomedikal Teknolojileri Anabilim Dalı Tezli Yüksek Lisans (Türkçe) (Disiplinlerarası)	1				1
Ekoturizm Anabilim Dalı Tezli Yüksek Lisans (Türkçe) (Disiplinlerarası)	7		1	2	10
Elektrik Elektronik Mühendisliği Anabilim Dalı Tezli Yüksek Lisans (İngilizce)	4				4
Elektrik Elektronik Mühendisliği Anabilim Dalı Tezli Yüksek Lisans (Türkçe)					0
Enerji Mühendisliği Anabilim Dalı Tezli Yüksek Lisans (İngilizce) (Disiplinlerarası)	4			1	5
Harita Mühendisliği Anabilim Dalı Tezli Yüksek Lisans (İngilizce)	2				2
İnşaat Mühendisliği Anabilim Dalı Doktora (İngilizce)	2				2
İnşaat Mühendisliği Anabilim Dalı Tezli Yüksek Lisans (Türkçe)	11		1		12

İş Güvenliği ve Sağlığı Türkçe Tezli-Gediz Tezli Yüksek Lisans-Gediz	11		34	2	47
İş Güvenliği ve Sağlığı Türkçe Tezsiz-Gediz Tezsiz Yüksek Lisans- Gediz	25		55		80
Kentsel Dönüşüm Anabilim Dalı Doktora (İngilizce)	1			2	3
Kentsel Dönüşüm Anabilim Dalı Tezli Yüksek Lisans (İngilizce)	3			1	4
Kentsel Dönüşüm Anabilim Dalı Tezsiz Yüksek Lisans	4				4
Kentsel Yenileme Türkçe Tezli-Gediz Tezli Yüksek Lisans-Gediz	1		6		7
Kentsel Yenileme Türkçe Tezsiz-Gediz Tezsiz Yüksek Lisans-Gediz	2		4		6
Makine Mühendisliği Anabilim Dalı Doktora (Türkçe)					0
Makine Mühendisliği Anabilim Dalı Ortak Yüksek Lisans (Celal Bayar Ü.) İngilizce	29			1	30
Makine Mühendisliği Anabilim Dalı Tezli Yüksek Lisans (Türkçe)					0
Makine Mühendisliği Doktora Prgramı-Gediz Doktora-Gediz	4		5		9
Makine Mühendisliği Ortak Y.Lisans Tezli Türkçe-Gediz Tezli Yüksek Lisans-Gediz	5		17		22
Malzeme Bilimi ve Mühendisliği Anabilim Dalı Doktora (İngilizce)	3		3		6
Malzeme Bilimi ve Mühendisliği Anabilim Dalı Tezli Yüksek Lisans (İngilizce)	17		1	2	20
Nanobilim ve Nanoteknoloji Anabilim Dalı Nanobilim ve Nanoteknoloji Tezli Yüksek Lisans (İngilizce) (Disiplinlerarası)				1	1
Nanobilim ve Nanoteknoloji Anabilim Dalı Nanobilim ve Nanoteknoloji Tezli	2				2

Yüksek Lisans (Türkçe) (Disiplinlerarası)					
Nanoteknoloji İngilizce Tezli Yüksek Lisans- Gediz	3		19		22
Nanoteknoloji Ortak Doktora Programı İngilizce-Doktora-Gediz	8		16		24
Orman Endüstri Mühendisliği Anabilim Dalı Tezli Yüksek Lisans (Türkçe)					0
Sistem Mühendisliği Türkçe Tezli Yüksek Lisans-Gediz	9		31	1	41
Su Ürünleri Anabilim Dalı Doktora (Türkçe)	3			1	4
Su Ürünleri Anabilim Dalı Tezli Yüksek Lisans (Türkçe)	5			1	6
Acil Tıp Anabilim Dalı İlk ve Acil Yardım Tezli Yüksek Lisans					0
Ağız, Diş ve Çene Cerrahisi Anabilim Dalı Ortak Doktora (Ege)	1				1
Ağız, Diş ve Çene Radyolojisi Anabilim Dalı Ortak Doktora (Şifa)					0
Anatomi Anabilim Dalı Nöroanatomi Doktora	1				1
Anatomi Anabilim Dalı Yüksek Lisans	2				2
Endodonti Anabilim Dalı Ortak Doktora (Ege)					0
Fizyoloji Anabilim Dalı Ortak Doktora (CBÜ)					0
Fizyoloji Anabilim Dalı Ortak Yüksek Lisans (CBÜ)	1				1
Fizyoterapi ve Rehabilitasyon A.B.D. Fizyoterapi ve Rehabilitasyon Tezli Yüksek Lisans					0
Hemşirelik Anabilim Dalı Acil Hemşireliği Tezli Yüksek Lisans	1				1
Hemşirelik Anabilim Dalı Tezli Yüksek Lisans	5			1	6
Hemşirelik Anabilim Dalı Tezsiz Yüksek Lisans			1		1
Histoloji ve Embriyoloji Anabilim Dalı Histoloji Tezli Yüksek Lisans					0

Kalp ve Damar Cerrahisi Anabilim Dalı Perfüzyon Tezli Yüksek Lisans					0
Oral Biyoloji ve Periodontoloji Anabilim Dalı Doktora Programı	9				9
Ortodonti Anabilim Dalı Doktora			1		1
Ortodonti Anabilim Dalı Ortak Doktora (Şifa)			1		1
Pedodonti Anabilim Dalı Ortak Doktora (Ege)					0
Periodontoloji Anabilim Dalı Doktora					0
Protetik Diş Tedavisi Anabilim Dalı Ortak Doktora (Ege)					0
Restoratif Diş Tedavisi Anabilim Dalı Ortak Doktora(Kırıkkale)	2		1		3
Tıbbi Biyoloji ve Genetik Anabilim Dalı Ortak Doktora (Süleyman Demirel)	1				1
Tıbbi Biyoloji ve Genetik Anabilim Dalı Ortak Yüksek Lisans (Süleyman Demirel)	10				10
Tıbbi Biyoloji ve Genetik Anabilim Dalı Tezli Yüksek Lisans					0
Tıbbi Farmakoloji Anabilim Dalı Tıbbi Farmakoloji Yüksek Lisans	1		1		2
Tıbbi Mikrobiyoloji Anabilim Dalı Tezli Yüksek Lisans					0
Felsefe Anabilim Dalı Tezli Yüksek Lisans	3				3
Felsefe ve Din Bilimleri Anabilim Dalı Doktora					0
Felsefe ve Din Bilimleri Anabilim Dalı Tezli Yüksek Lisans	4			1	5
Finansal Ekonomi Anabilim Dalı Tezli Yüksek Lisans	7		2		9
Finansal Ekonomi Anabilim Dalı Tezsiz Yüksek Lisans	13		4	1	18
Girişimcilik ve İnovasyon Yönetimi Türkçe Tezli Yüksek Lisans-Gediz	3		8		11

Giriřimcilik ve İnovasyon Yönetimi Tezsiz Yüksek Lisans-Gediz	6		1		7
İç Denetim ve Bağımsız Denetim Anabilim Dalı Tezsiz Yüksek Lisans	5		1		6
İřletme (Mba) İngilizce Tezli Yüksek Lisans-Gediz	2		16		18
İřletme (Mba) Türkçe Tezli Yüksek Lisans-Gediz	9		45		54
İřletme (Mba) Türkçe Tezsiz Yüksek Lisans-Gediz	61		243		304
İřletme Anabilim Dalı Doktora (Türkçe)	4				4
İřletme Anabilim Dalı Tezli Yüksek Lisans	6			2	8
İřletme Anabilim Dalı Tezsiz Yüksek Lisans	42		2		44
İřletme Doktora Türkçe-Gediz	16		23		39
Küresel Yönetişim ve Siyaset Anabilim Dalı Tezli Yüksek Lisans	11		1		12
Küresel Yönetişim ve Siyaset Anabilim Dalı Tezsiz Yüksek Lisans	15		1		16
Maliye Anabilim Dalı Vergi Hukuku ve Vergi Hukuku Uygulamaları Tezsiz Yüksek Lisans	10		8		18
Maliye ve Mali Yönetim Anabilim Dalı Doktora					0
Maliye ve Mali Yönetim Anabilim Dalı Tezli Yüksek Lisans	3				3
Maliye ve Mali Yönetim Anabilim Dalı Tezsiz Yüksek Lisans	4				4
Manevi Destek ve Danışmanlık Anabilim Dalı Tezsiz Yüksek Lisans	2				2
Psikoloji Türkçe Tezli Yüksek Lisans-Gediz	3		5		8
Sağlık Kuruluşları Yöneticiliği Türkçe Tezsiz Yüksek Lisans-Gediz	7		24		31
Sağlık Yönetimi Anabilim Dalı Tezli Yüksek Lisans	5				5
Sağlık Yönetimi Anabilim Dalı Tezsiz Yüksek Lisans	5				5

Siyaset Bilimi ve Kamu Yönetimi Anabilim Dalı Tezli Yüksek Lisans	4				4
Siyaset Bilimi ve Kamu Yönetimi Anabilim Dalı Tezsiz Yüksek Lisans	2				2
Sosyoloji Anabilim Dalı Tezli Yüksek Lisans	1				1
Sosyoloji Anabilim Dalı Tezsiz Yüksek Lisans	7				7
Tarih Anabilim Dalı Doktora (Türkçe)					0
Tarih Anabilim Dalı Tezli Yüksek Lisans	3				3
Temel İslam Bilimleri Anabilim Dalı Doktora	1				1
Temel İslam Bilimleri Anabilim Dalı Tezli Yüksek Lisans	1				1
Turizm İşletmeciliği Anabilim Dalı Doktora (İngilizce)			5		5
Turizm İşletmeciliği Anabilim Dalı Tezli Yüksek Lisans	2		3		5
Turizm İşletmeciliği Anabilim Dalı Tezli Yüksek Lisans (İngilizce)					0
Turizm İşletmeciliği Anabilim Dalı Tezsiz Yüksek Lisans	13			2	15
Türk İslam Arkeolojisi Anabilim Dalı Tezli Yüksek Lisans	2				2
Türk İslam Arkeolojisi Anabilim Dalı Tezsiz Yüksek Lisans	4				4
Uluslararası İlişkiler Anabilim Dalı Tezli Yüksek Lisans	6		1		7
Uluslararası İlişkiler Anabilim Dalı Tezsiz Yüksek Lisans (Türkçe)	17				17
Uluslararası Politik Ekonomi Tezli Yüksek Lisans-Gediz	9		21		30
Uluslararası Politik Ekonomi Tezsiz Yüksek Lisans-Gediz	7		7		14
Uzaktan Eğitim İşletme Tezsiz Yüksek Lisans-Gediz	28		121		149
TOPLAM	1.107	0	1.098	83	2.288

* Yatay geçiş dışındaki nedenler

NOT: 2016 yılında kaydı silinen öğrenci sayısı 366 iken 2017 yılında 2.288'dir.

DİSİPLİN CEZASI ALAN ÖĞRENCİ SAYILARI

Birim	Cezanın Türü					Yükseköğretimden Çıkarma	Toplam
	Uyarma	Kınama	Uzaklaştırma				
			1 Hafta ila 1 Ay	1 YY	2 YY		
İİBF	1	11	5		2		19
İslami İlimler F.		2					2
Müh. ve Mim. F.	13	19	6	2			40
Sağlık Bil. F.	7	6					13
Sosyal ve Beşeri Bilimler F.	6		1				7
Tıp F.			1	1			2
Turizm F.	11	6	2				19
Sağlık Hiz. MYO		2					2
Sosyal Bilimler E.		1					1
TOPLAM	38	47	15	3	2	0	105

ENGELLİ ÖĞRENCİ VERİLERİ

Birim Adı	Programın Adı	Erkek	Kız	TOPLAM
İİBF	Uluslararası İlişkiler	0	1	1
İslami İlimler F.	İslami İlimler	1	0	1
İslami İlimler F.	İslami İlimler (%30 Arapça)	1	1	2
Mühendislik Mimarlık F.	Biyomedikal Mühendisliği	0	2	2
Mühendislik Mimarlık F.	Elektrik Elektronik Mühendisliği	1	0	1

Mühendislik Mimarlık F.	Harita Mühendisliği	1	0	1
Mühendislik Mimarlık F.	Malzeme Bilimi Ve Mühendisliği	0	1	1
Sağlık Bilimleri F.	Beslenme ve Diyetetik	0	1	1
Sağlık Bilimleri F.	Fizyoterapi ve Rehabilitasyon	0	2	2
Sosyal Bilimler E.	Maliye ve Mali Yön. ABD Tezsiz Y.L	1	0	1
Sosyal Bilimler E.	Uluslararası İlişkiler ABD Tezsiz Y.L.	1	0	1
Sosyal ve Beşeri Bilimler F.	Psikoloji	2	1	3
Sosyal ve Beşeri Bilimler F.	Sosyoloji	0	1	1
Sosyal ve Beşeri Bilimler F.	Tarih	1	1	2
Sosyal ve Beşeri Bilimler F.	Türk Dili ve Edebiyatı	1	0	1
Su Ürünleri F.	Su Ürünleri Mühendisliği	0	2	2
TOPLAM		10	13	23
<i>NOT: 2016 yılında 19 olan engelli öğrenci sayımız, 2017 yılında 23'e çıkmıştır.</i>				

ÖZEL ÖĞRENCİ STATÜSÜNDE EĞİTİM ALAN ÖĞRENCİ SAYISI				
Birim Adı	Programın Adı	2016-2017 III. Dönem	2017-2018 I. Dönem	TOPLAM
İktisadi ve İdari Bilimler Fakültesi	İşletme Bölümü	1	1	2
	Siyaset Bilimi ve Kamu Yönetimi Bölümü	77	66	143
	Uluslararası İlişkiler Bölümü (%30 İngilizce)	3	3	6
	Uluslararası Ticaret ve Pazarlama (İngilizce)(Ücretli)	4	4	8
Mühendislik Mimarlık Fakültesi	Biyomedikal Mühendisliği Bölümü (%100 İngilizce)	40	39	79
	Elektrik Elektronik Mühendisliği Bölümü (%100 İngilizce)	12	9	21
	İnşaat Mühendisliği Bölümü (%100 İngilizce)	25	17	42
	Makine Mühendisliği Bölümü (%100 İngilizce)	27	24	51
Sağlık Bilimleri Fakültesi	Beslenme ve Diyetetik Bölümü	27	27	54
	Fizyoterapi ve Rehabilitasyon Bölümü	82	3	85
	Hemşirelik Bölümü	139	100	239

	Sosyal Hizmet Bölümü	103	70	173
Sosyal ve Beşeri Bilimler Fakültesi	Psikoloji Bölümü	51	49	100
	Sosyoloji Bölümü	14	12	26
	Türk Dili ve Edebiyatı Bölümü	24	13	37
Tıp Fakültesi	Tıp Fakültesi	29	28	57
Sağlık Hizmetleri MYO	Ağız ve Diş Sağlığı Programı	14	12	26
	Fizyoterapi Programı	24	24	48
	İlk ve Acil Yardım Programı	2	2	4
TOPLAM		698	503	1.201

NOT: Tablo, 667 sayılı KHK kapsamındaki öğrenci verilerini içermektedir.

ÖZEL ÖĞRENCİ STATÜSÜNDE ÜNİVERSİTEMİZ ÖĞRENCİSİ OLUP BAŞKA ÜNİVERSİTEDE EĞİTİM GÖREN ÖĞRENCİ SAYISI

Birim Adı	Program Adı	2016-2017 II. Dönem	2017-2018 I. Dönem	Toplam
Sağlık Hizmetleri MYO	Ağız ve Diş Sağlığı	1	0	1
	Fizyoterapi	1	0	1
	İlk ve Acil Yardım	1	0	1
TOPLAM		3	0	3

NOT: Bu tablo 667 sayılı KHK kapsamındaki öğrenci verilerini içermektedir.

ORTAK PROGRAM İLE YÜRÜTÜLEN YÜKSEK LİSANS VE DOKTORA PROGRAMLARI

Birim	Yüksek Lisans Program Sayısı	Yüksek Lisans Öğrencisi Sayısı	Doktora Program Sayısı	Doktora Öğrencisi Sayısı	Toplam Öğrenci Sayısı
Fen Bilimleri Enstitüsü	2	64	1	5	69
Sağlık Bilimleri Enstitüsü	2	6	10	60	66
Sosyal Bilimler Enstitüsü	-	-	-	-	
TOPLAM	4	70	11	65	135

ÇİFT ANADAL VE YANDAL EĞİTİM BİLGİLERİ

Programın Adı	Çift Anadal Programına Katılan Öğrenci Sayısı	Yandal Programına Katılan Öğrenci Sayısı	Toplam
İktisat Bölümü Çift Anadal Programı	2		2
Siyaset Bilimi ve Kamu Yönetimi Çift Anadal Programı	1		1
Harita Mühendisliği Bölümü İçin İnşaat Mühendisliği Çift Anadal Programı	2		2
Makina Mühendisliği Bölümü İçin İnşaat Mühendisliği Çift Anadal Programı	3		3
İnşaat Mühendisliği Bölümü İçin Makina Mühendisliği Çift Anadal Programı	1		1
Malzeme Bilimi ve Mühendisliği Bölümü İçin Makina Mühendisliği Çift Anadal Programı	1		1
Mekatronik Mühendisliği Bölümü İçin Makina Mühendisliği Çift Anadal Programı	3		3
Makina Mühendisliği Bölümü İçin Malzeme Bilimi ve Mühendisliği Çift Anadal Programı	2		2
Makina Mühendisliği Bölümü İçin Mekatronik Mühendisliği Çift Anadal Programı	1		1
Gastronomi ve Mutfak Sanatları	1	1	2
TOPLAM	17	1	18

YAZ OKULU ÖĞRENCİLERİ

Programın Adı	Açılan Ders Sayısı	Öğrenci Sayısı
Üniversitemizde bu faaliyet döneminde yaz okulu açılmamıştır.		

GÜZ VE BAHAR YARIYILLARINDA MEZUN OLAN ÖĞRENCİ SAYILARI

Birim Türü	Birim Adı	Bölüm/Program Adı	Programın Niteliği	2016 Bahar	2017 Güz	Toplam
FAKÜLTELER	Diş Hekimliği Fakültesi	Diş Hekimliği	%100 İngilizce	8		8
	İİBF	Maliye		23		23
		Siyaset Bilimi ve Kamu Yönetimi		30		30
		Uluslararası Ticaret ve Pazarlama	İngilizce, Ücretli	20		20
	Mühendislik ve Mimarlık F.	Biyomedikal Mühendisliği	%100 İngilizce	3	1	4
		Harita Mühendisliği	%100 İngilizce		3	3
		İnşaat Mühendisliği	%100 İngilizce	17	5	22
		Makine Mühendisliği	%100 İngilizce	12	5	17
		Malzeme Bilimi ve Mühendisliği	%100 İngilizce	13	1	14
	Tıp Fakültesi	Tıp		82	18	100
	Sağlık Bilimleri F.	Hemşirelik		189	10	199
	Turizm F.	Seyahat İşletmeciliği ve Turizm Rehberliği		2	2	4
		Turizm İşletmeciliği		8	4	12
	Su Ürünleri F.	Su Ürünleri Mühendisliği		10		10
ENSTİTÜLER	Fen Bilimleri Enstitüsü	Biyokompozit Mühendisliği Anabilim Dalı	Tezli Yüksek Lisans, Türkçe, Disiplinlerarası	3		3
		Biyomedikal Teknolojileri Anabilim Dalı	Tezli Yüksek Lisans, İngilizce, Disiplinlerarası		4	4
		Harita Mühendisliği Anabilim Dalı	Tezli Yüksek Lisans İngilizce		1	1
		İş Güvenliği ve Sağlığı	Türkçe, Tezli Yüksek Lisans, Gediz	8		8

		İş Güvenliği ve Sağlık	Türkçe Tezsiz, Yüksek Lisans, Gediz	25	2	27
		Kentsel Dönüşüm Anabilim Dalı	Tezsiz Yüksek Lisans	3	2	5
		Kentsel Yenileme	Türkçe, Tezsiz Yüksek Lisans, Gediz		1	1
		Makine Mühendisliği Anabilim Dalı	Ortak Yüksek Lisans, Celal Bayar Ü., İngilizce		2	2
		Malzeme Bilimi ve Mühendisliği Anabilim Dalı	Doktora İngilizce	3	1	4
		Nanobilim ve Nanoteknoloji Anabilim Dalı	Tezli Yüksek Lisans, İngilizce, Disiplinlerarası	1	1	2
		Sistem Mühendisliği	Türkçe, Tezli Yüksek Lisans, Gediz	7	1	8
		Su Ürünleri Anabilim Dalı	Doktora Türkçe		1	1
		Su Ürünleri Anabilim Dalı	Tezli Yüksek Lisans, Türkçe	5	2	7
	Sağlık Bilimleri Entitüsü	Ağız, Diş ve Çene Cerrahisi Anabilim Dalı	Ortak Doktora Ege Ü.	1	2	3
		Anatomi Anabilim Dalı	Tezli Yüksek Lisans		1	1
		Hemşirelik Anabilim Dalı	Tezli Yüksek Lisans	8	1	9
	Sosyal Bilimler Enstitüsü	Finansal Ekonomi Anabilim Dalı	Tezli Yüksek Lisans	3	2	5
		Finansal Ekonomi Anabilim Dalı	Tezsiz Yüksek Lisans	12	24	36
		İç Denetim ve Bağımsız Denetim Anabilim Dalı	Tezsiz Yüksek Lisans	9	18	27
		İşletme (Mba)	Türkçe Tezsiz Yüksek Lisans, Gediz	23	3	26
		İşletme Anabilim Dalı	Doktora, Türkçe	1	2	3
		İşletme Anabilim Dalı	Tezli Yüksek Lisans	4	2	6
		İşletme Anabilim Dalı	Tezsiz Yüksek Lisans	35	40	75
		İşletme	Doktora Türkçe, Gediz		2	2

		Küresel Yönetişim ve Siyaset Anabilim Dalı	Tezli Yüksek Lisans	1	1	2
		Küresel Yönetişim ve Siyaset Anabilim Dalı	Tezsiz Yüksek Lisans	9	7	16
		Maliye Anabilim Dalı (Vergi Hukuku ve Vergi Hukuku Uygulamaları)	Tezsiz Yüksek Lisans	27	57	84
		Maliye ve Mali Yönetim Anabilim Dalı	Tezsiz Yüksek Lisans	8	12	20
		Manevi Destek ve Danışmanlık Anabilim Dalı	Tezsiz Yüksek Lisans	3	8	11
		Sağlık Kuruluşları Yöneticiliği	Tezli Gediz	2	1	3
		Sağlık Kuruluşları Yöneticiliği	Tezsiz Gediz	2		2
		Sağlık Yönetimi Anabilim Dalı	Tezli Yüksek Lisans		1	1
		Sağlık Yönetimi Anabilim Dalı	Tezsiz Yüksek Lisans	18	11	29
		Siyaset Bilimi ve Kamu Yönetimi Anabilim Dalı	Tezli Yüksek Lisans		1	1
		Siyaset Bilimi ve Kamu Yönetimi Anabilim Dalı	Tezsiz Yüksek Lisans	5	13	18
		Sosyoloji Anabilim Dalı	Tezsiz Yüksek Lisans		9	9
		Turizm İşletmeciliği Anabilim Dalı	Tezsiz Yüksek Lisans	2	18	20
		Uluslararası İlişkiler Anabilim Dalı	Tezsiz Yüksek Lisans Türkçe	7	9	16
		Uzaktan Eğitim İşletme	Tezsiz Yüksek Lisans, Gediz	3	5	8
MESLEK YÜKSEKOKULLARI	Sağlık Hizmetleri MYO	Ağız ve Diş Sağlığı	Ön Lisans	43	1	44
		Fizyoterapi	Ön Lisans	34		34
		İlk ve Acil Yardım	Ön Lisans	41	3	44
		Yaşlı Bakımı	Ön Lisans	26	1	27
GENEL TOPLAM				799	322	1.121

TOPLAM MEZUN ÖĞRENCİ SAYILARI

PROGRAM ADI	Mezun Olan	Onur Alan	Yüksek Onur Alan	TOPLAM
Diş Hekimliği Fakültesi Lisans (%100 İngilizce)	8			8
Bilgisayar Mühendisliği İngilizce Tezli Yüksek Lisans-Gediz	2			2
Biyokompozit Mühendisliği Anabilim Dalı Tezli Yüksek Lisans (Türkçe) (Disiplinlerarası)	3			3
Biyomedikal Teknolojileri Anabilim Dalı Tezli Yüksek Lisans (İngilizce) (Disiplinlerarası)	10			10
Ekoturizm Anabilim Dalı Tezli Yüksek Lisans (Türkçe) (Disiplinlerarası)	7			7
Harita Mühendisliği Anabilim Dalı Tezli Yüksek Lisans (İngilizce)	2			2
İnşaat Mühendisliği Anabilim Dalı Doktora (İngilizce)	1			1
İnşaat Mühendisliği Anabilim Dalı Tezli Yüksek Lisans (Türkçe)	8			8
İş Güvenliği ve Sağlığı Türkçe Tezli Yüksek Lisans-Gediz	53			53
İş Güvenliği ve Sağlığı Türkçe Tezsiz Yüksek Lisans-Gediz	144			144
Kentsel Dönüşüm Anabilim Dalı Tezli Yüksek Lisans (İngilizce)	5			5
Kentsel Dönüşüm Anabilim Dalı Tezsiz Yüksek Lisans II. Öğretim	9			9
Kentsel Yenileme Türkçe Tezli Yüksek Lisans-Gediz	4			4
Kentsel Yenileme Türkçe Tezsiz Yüksek Lisans-Gediz	4			4
Makine Mühendisliği Anabilim Dalı Ortak Yüksek Lisans (Celal Bayar Üniv) İngilizce	7			7
Makine Mühendisliği Ortak Y.Lisans Türkçe-Tezli Yüksek Lisans-Gediz	4			4
Makine Mühendisliği Ortak Y.Lisans Türkçe Tezsiz Yüksek Lisans-Gediz	1			1
Malzeme Bilimi ve Mühendisliği Anabilim Dalı Doktora (İngilizce)	2			2
Malzeme Bilimi ve Mühendisliği Anabilim Dalı Tezli Yüksek Lisans (İngilizce)	14			14
Nanobilim ve Nanoteknoloji Anabilim Dalı Nanobilim ve Nanoteknoloji Tezli Yüksek Lisans (İngilizce) (Disiplinlerarası)	2			2

Nanoteknoloji İngilizce Tezli Yüksek Lisans-Gediz	12			12
Nanoteknoloji Ortak Doktora Programı İngilizce-Doktora-Gediz	2			2
Sistem Mühendisliği Türkçe Tezli Yüksek Lisans-Gediz	21			21
Su Ürünleri Anabilim Dalı Doktora (Türkçe)	2			2
Su Ürünleri Anabilim Dalı Tezli Yüksek Lisans (Türkçe)	24			24
Maliye Bölümü Lisans	24			24
Siyaset Bilimi ve Kamu Yönetimi Bölümü Lisans	31			31
Uluslararası Ticaret ve Pazarlama Lisans (İngilizce)(Ücretli)	26			26
Biyomedikal Mühendisliği Bölümü Lisans (%100 İngilizce)	4			4
Elektrik Elektronik Mühendisliği Bölümü Lisans (%100 İngilizce)	17			17
Harita Mühendisliği Bölümü Lisans (%100 İngilizce)	3			3
İnşaat Mühendisliği Bölümü Lisans (%100 İngilizce)	24			24
Makine Mühendisliği Bölümü Lisans (%100 İngilizce)	18			18
Makine Mühendisliği Bölümü Malzeme Bilimi ve Mühendisliği Bölümü İçin Makina Mühendisliği Çift Anadal Programı	1			1
Malzeme Bilimi Ve Mühendisliği Bölümü Lisans (%100 İngilizce)	14			14
Mekatronik Mühendisliği Bölümü Lisans (%100 İngilizce)	2			2
Mekatronik Mühendisliği Bölümü Makina Mühendisliği Bölümü İçin Mekatronik Mühendisliği Çift Anadal Programı	1			1
Ağız, Diş ve Çene Cerrahisi Anabilimdalı Ortak Doktora (Ege)	2			2
Ağız, Diş ve Çene Radyolojisi Anabilim Dalı Ortak Doktora (Şifa)	2			2
Anatomi Anabilim Dalı Yüksek Lisans	2			2
Endodonti Anabilim Dalı Ortak Doktora (Ege)	3			3
Fizyoloji Anabilim Dalı Ortak Yüksek Lisans (CBÜ)	3			3
Hemşirelik Anabilim Dalı Tezli Yüksek Lisans	24			24
Hemşirelik Anabilim Dalı Tezsiz Yüksek Lisans (İkinci Öğretim)	41			41
Ortodonti Anabilim Dalı Ortodonti Ortak Doktora (Şifa)	1			1

Pedodonti Anabilim Dalı Ortak Doktora (Ege)	1			1
Restoratif Diş Tedavisi Anabilim Dalı Ortak Doktora (Kırıkkale)	4			4
Tıbbi Biyoloji ve Genetik Anabilim Dalı Ortak Yüksek Lisans (Süleyman Demirel)	6			6
Tıbbi Farmakoloji Anabilim Dalı Tıbbi Farmakoloji Yüksek Lisans	2			2
Hemşirelik Bölümü Lisans	404			404
Ağız ve Diş Sağlığı Programı Ağız ve Diş Sağlığı	80			80
Fizyoterapi Programı Fizyoterapi	55			55
İlk ve Acil Yardım Programı İlk ve Acil Yardım	78			78
Yaşlı Bakımı Programı Yaşlı Bakımı	63			63
Felsefe Anabilim Dalı Tezli Yüksek Lisans	4			4
Felsefe ve Din Bilimleri Anabilim Dalı Tezli Yüksek Lisans	1			1
Finansal Ekonomi Anabilim Dalı Tezli Yüksek Lisans	9			9
Finansal Ekonomi Anabilim Dalı Tezsiz Yüksek Lisans	46			46
Girişimcilik ve İnovasyon Yönetimi Türkçe-Tezli Yüksek Lisans-Gediz	5			5
Girişimcilik ve İnovasyon Yönetimi Türkçe Tezsiz Yüksek Lisans-Gediz	3			3
İç Denetim ve Bağımsız Denetim Anabilim Dalı Tezsiz Yüksek Lisans	37			37
İşletme (Mba) İngilizce Tezli Yüksek Lisans-Gediz	4			4
İşletme (Mba) İngilizce Tezsiz Yüksek Lisans-Gediz	4			4
İşletme (Mba) Türkçe Tezli Yüksek Lisans-Gediz	55			55
İşletme (Mba) Türkçe Tezsiz Yüksek Lisans-Gediz	760			760
İşletme Anabilim Dalı Doktora (Türkçe)	3			3
İşletme Anabilim Dalı Tezli Yüksek Lisans	10			10
İşletme Anabilim Dalı Tezsiz Yüksek Lisans	152			152
İşletme Doktora Türkçe-Doktora-Gediz	1			1
Küresel Yönetişim ve Siyaset Anabilim Dalı Tezli Yüksek Lisans	2			2
Küresel Yönetişim ve Siyaset Anabilim Dalı Tezsiz Yüksek Lisans	30			30
Maliye Anabilim Dalı Vergi Hukuku ve Vergi Hukuku Uygulamaları Tezsiz Yüksek Lisans	140			140

Maliye ve Mali Yönetim Anabilim Dalı Tezli Yüksek Lisans	3			3
Maliye ve Mali Yönetim Anabilim Dalı Tezsiz Yüksek Lisans	17			17
Manevi Destek ve Danışmanlık Anabilim Dalı Tezsiz Yüksek Lisans	11			11
Psikoloji Türkçe Tezli Yüksek Lisans-Gediz	6			6
Sağlık Kuruluşları Yöneticiliği Türkçe Tezsiz Yüksek Lisans-Gediz	51			51
Sağlık Yönetimi Anabilim Dalı Tezli Yüksek Lisans	2			2
Sağlık Yönetimi Anabilim Dalı Tezsiz Yüksek Lisans	61			61
Siyaset Bilimi ve Kamu Yönetimi Anabilim Dalı Tezli Yüksek Lisans	1			1
Siyaset Bilimi ve Kamu Yönetimi Anabilim Dalı Tezsiz Yüksek Lisans	19			19
Sosyoloji Anabilim Dalı Tezsiz Yüksek Lisans	10			10
Tarih Anabilim Dalı Tezli Yüksek Lisans	4			4
Temel İslam Bilimleri Anabilim Dalı Doktora	1			1
Temel İslam Bilimleri Anabilim Dalı Tezli Yüksek Lisans	9			9
Turizm İşletmeciliği Anabilim Dalı Tezli Yüksek Lisans	18			18
Turizm İşletmeciliği Anabilim Dalı Tezli Yüksek Lisans (İngilizce)	3			3
Turizm İşletmeciliği Anabilim Dalı Tezsiz Yüksek Lisans	34			34
Uluslararası İlişkiler Anabilim Dalı Tezli Yüksek Lisans	12			12
Uluslararası İlişkiler Anabilim Dalı Tezsiz Yüksek Lisans (Türkçe)	37			37
Uluslararası Politik Ekonomi Tezli Yüksek Lisans-Gediz	14			14
Uluslararası Politik Ekonomi Tezsiz Yüksek Lisans-Gediz	4			4
Uzaktan Eğitim İşletme Tezsiz Yüksek Lisans-Gediz	39			39
Su Ürünleri Fakültesi Su Ürünleri Mühendisliği Programı	37			37
Tıp Fakültesi Lisans	93			93
Seyahat İşletmeciliği ve Turizm Rehberliği Bölümü Turizm Rehberliği Lisans	2			2
Turizm İşletmeciliği Bölümü Lisans (%100 İngilizce)	6			6
TOPLAM	3.047			3.047

Eđitim-öđretim hizmetleri bařlıđı altında 2017 yılında “öđretime” yönelik hizmetlerimiz, bu kapsamda deđerlendirilebilecek öđrenci toplulukları desteklerimiz ve konuya yönelik diđer çeřitli verilere ařađıda yer verilmiřtir.

2017 YILINDA AÇILAN KURLAR				
Sıra No	Kursun Adı	Niteliđi	Hedef Kitle	Katılan Sayısı
1	Badminton	Spor	Öđrenci	25
2	Basketbol		Öđrenci	30
3	Dađcılık		Öđrenci	45
4	Kick Boks		Öđrenci	202
5	Masa Tenisi		Öđrenci	30
6	Teakwondo		Öđrenci	56
7	Tenis		Öđrenci	57
8	Voleybol		Öđrenci	52
9	Almanca	Dil	Öđrenci/Personel	250
10	İngilizce		Öđrenci/Personel	200
11	İřaret Dili		Öđrenci/Personel	200
12	İspanyolca		Öđrenci/Personel	100
13	Japonca		Öđrenci/Personel	120
14	Diksiyon	Kiřisel Geliřim	Öđrenci/Personel	200
15	Bađlama	Sanat	Öđrenci/Personel	75
16	Keman		Öđrenci/Personel	70
17	Resim		Öđrenci/Personel	70
18	Halk Dansları		Öđrenci/Personel	50
19	Ney		Öđrenci/Personel	50
20	Gitar		Öđrenci/Personel	50
21	Cenaze Hizmetleri	Mesleki	Öđrenci/Personel	30
TOPLAM				1.962
<i>NOT: Üniversitemiz iç paydařlarına yönelik açılan öđretim nitelikli kursların sayısı 2016 yılında 12 ve yararlanma 251 iken, 2017 yılında 21 kurs ve 1.962 yararlanma gerçekteřmiştir.</i>				

SPOR TAKIMLARIMIZ

Dalı	Adı	Üye Sayısı	Yıl İçi Başarıları
Satranç	İKÇÜ Santranç Bay-Bayan Takımı	5	-
Basketbol	İKÇÜ Basketbol Erkek Takımı	13	Basketbol 2.Lig Grup Maçları 1 Kupa
Futsal	İKÇÜ Futsal Bay-Bayan Takımı	15	TÜSF Futsal 2.Lig Grup Müsabakaları
Voleybol	İKÇÜ Voleybol Bay-Bayan Takımı	12	-

SPOR

Katılınan Spor Dalı Sayısı	Müsabakalara Katılan Kişi Sayısı	Kazanılan Madalya Sayısı	Milli Sporcu Sayısı
6	56	3	0

NOT: Öğrencilerimize ait verilerdir.

SPORTİF ETKİNLİKLER (ÖZET)

Etkinlik Dalı	Etkinlik Sayısı
Doğa Yürüyüşü	3
Bisiklet Turu	2
Üniversiteler Arası Spor Müsabakaları	3
Üniversite İçi Spor Müsabakaları	2
TOPLAM	10

SPORTİF ETKİNLİKLER (AYRINTI)

Sıra No	Tarihi	Dalı/Türü	Adı	Yeri	Katılımcı Sayısı
1	23.02.2017	Bisiklet Turu	Bisiklet etkinliği Sağlık için pedalla	Çiğli Kampüsü	105

2	23.03.2017	Doğa Yürüyüşü	Doğa Yürüyüşü	Barboros Köyü Urla	55
3	25.09.2017	Doğa Yürüyüşü	Doğa Yürüyüşü	Kemal Paşa Nazar Köy	62
4	18.10.2017	Bisiklet Turu	İKÇÜ Pedallıyor	İzmir Sasalı-Bostanlı	25
5	14.03.2017	Üniversite içi Spor Müsabakaları	Halı Saha Futbol Tıp Bayramı Turnuvası	Çiğli Kampüsü	12
6	01.10.2017	Doğa Yürüyüşü	Dağcılık ve Doğa Sporları Doğa Yürüyüşü Etkinliği	Balçova Behzat Tepesi	28
7	02.05.2017	Üniversiteler Arası Spor Müsabakaları	10 Kasım Turnuvası Basketbol	Çiğli Kampüsü	32
8	18/ 22.12.2017	Üniversiteler Arası Spor Müsabakaları	FUTSAL 2.Lig Grup Müsabakaları ev sahipliği	Çiğli Kampüsü	195
9	21.12.2017	Üniversiteler Arası Spor Müsabakaları	Basketbol 2.Lig Grup Maçları	İzmir Yüksek Teknoloji Enstitüsü	15
10	22.05.2017	Üniversite içi Spor Müsabakaları	Rektörlük Kupası	Çiğli Kampüsü	185
TOPLAM					714

ÖĞRENCİ TOPLULUKLARIMIZ VE FAALİYETLERİ

Adı	Üye Sayısı	Faaliyet Sayısı	Yapılan Faaliyetin Adı	Tarihi
6DUYU	275	6	Spontane Münazara	16.03.2017
			Sine-Kültür-4	23.03.2017
			Sine-Kültür-6	13.10.2017
			Metin Okuma ve Analiz	23.10.2017
			Sine Kültür-7	29.11.2017
			Narlidere Huzurevi Ziyareti	08.12.2017
ATATÜRKÇÜ DÜŞÜNCE	42	2	Kubilay'ı Anıyoruz	23.12.2017
			Atatürk ve Sanat	25.12.2017
BESLENME VE DİYET	156	-	-	-

<i>BİYOMEDİKAL</i>	126	-	-	-
<i>CİHANNÜMA</i>	13	-	-	-
<i>DAĞCILIK VE DOĞA SPORLARI</i>	342	8	Balıklıova-Mordoğan-Karaburun Yürüyüşü	23.04.2017
			Kaynaklar Yaz Kampı	14.10.2017
			Efes Mimas Yolu Yürüyüşü	21.10.2017
			Yukarı Kızılca-Mahmut Dağı	04.11.2017
			Yukarı Kızılca-Mahmut Dağı	11.11.2017
			Kaynaklar Gökdere Vadisi Trekking	10.12.2017
			Spil Doğa Yürüyüşü	12.12.2017
			Yamanlar Doğa Yürüyüşü	25.11.2017
<i>DANS</i>	206	1	Halk Dansları Gösterisi (Zeybek-Üsküp)	18.05.2017
<i>EDEBİYAT</i>	144	4	Umut Şairi Mehmet Akif Ersoy	24.03.2017
			Anadolu Selçuklu Dönemi	04.05.2017
			Kadim Bir Medeniyet Dili Olarak Türkçe	26.10.2017
			Şair Mekan İlişkisi Bağlamında Yahya Kemal ve Üsküp	27.12.2017
<i>EKONOMİ</i>	63	2	Ekonomi ve Finans Temalı Film Gösterimi	17.03.2017
			Merkez Bankası Üniversite Bilgilendirme Toplantısı	02.05.2017
<i>ENDERUN</i>	164	3	Bir Köy Okuluna Yardım İçin Kermes	26.04.2017
			İslam Düşüncesi Mevlana	25.04.2017
			Tüm Yönleriyle Kudüs Gerçeği/ Panel	19.12.2017
<i>ESPOR</i>	94	1	I.İzmir Kâtip Çelebi Üniversitesi 5V5 Sihirdar Vadisi Turnuvası	22.12.2017

<i>FELSEFE</i>	82	2	Brecht'in Epik Tiyatrosunun Felsefi Anlamı ve Mezbahaların Kutsal Joannası Oyunu/Seminer	12.04.2017
			Yaşam İçin Felsefe	24.05.2017
<i>FOTOĞRAFÇILIK VE SİNEMA</i>	75	1	53. Kütüphane Haftası Kutlama Etkinlikleri Kapsamında Fotoğraf Sergisi	08.03.2017
<i>GASTRONOMİ</i>	290	5	Kemeraltı Sokak Lezzetleri	10.11.2017
			Tire Köftesi Tadım Gezisi	17.11.2017
			Üniversiteler Arası En İyi Ekip Yemek Yarışması	08.12.2017
			Otel ve Restorantlarda Sosyal Medya Yönetimi	11.12.2017
			Yerli Malı Haftası	15.12.2017
<i>GENÇ GİRİŞİMCİLER</i>	94	2	Kariyer. net'ten Kariyer Tüyoları	22.11.2017
			Girişimcilik Üzerine Yaratıcı Drama	14.12.2017
<i>GENÇ TEMA</i>	65	-	-	-
<i>GENÇ YERYÜZÜ DOKTORLARI</i>	111	1	Yeryüzüne Can Olsun	22.02.2017
<i>HAVACILIK VE UZAY</i>	156	3	2. Ana Jet Üssü Gezisi	28.04.2017
			Model Uçak Sertifikalandırması	12.05.2017
			Havacılık Konferansı	24.05.2017
<i>IEEE</i>	76	15	E# Eğitimi	25.02.2017
			Solidworks Eğitimi	08.03.2017
			Arduino Eğitimi	09.03.2017
			IEEE Tanıtım Günü	23.03.2017
			CSCON	24.03.2017
			EMBS Türkiye Kampı	01.04.2017
			AERO Rüzgâr Endüstrisi Gezisi	10.05.2017

			E# Eğitimi	18.05.2017
			Endüstri 4.0	25.05.2017
			Medical Technologies-1	26.05.2017
			Medical Technologies-2	29.09.2017
			IEEE Türkiye 16. Ege Bölge Toplantısı	21.10.2017
			Kariyer Olmak	17.11.2017
			Medical Technologies-3	24.11.2017
			Mesleğin Cinsiyeti	06.12.2017
<i>İLİM VE HİKMET</i>	341	1	Kermes	20.12.2017
<i>MÜHENDİSLİK IKC-ENSO</i>	115	2	Soğutma Sistemleri Sektör Sunumu	23.03.2017
			Mühendislik ve AR-GE Kongresi	25.05.2017
<i>KIZILAY</i>	144	3	Kan Bağışı Etkinliği	09.10.2017
			Kan Bağışı Etkinliği	11.12.2017
			Kan Bağışı Etkinliği	12.12.2017
<i>MALİYE VE MALİ YÖNETİM</i>	148	6	Akademik ve Mesleki Söyleşiler	27.04.2017
			Kahvaltı ve Söyleşi	20.05.2017
			Mesleki Söyleşiler III	26.05.2017
			Mesleki Seminerler II	07.11.2017
			Mesleki Seminerler III	12.12.2017
			Mülkiye Ekonomi Kongresi/TBMM Bütçe Görüşmeleri	14.12.2017
<i>MALZEME TEKNOLOJİLERİ</i>	28	-	-	-
<i>MEDYA VE İLETİŞİM</i>	170	1	Bir Bilene Soralım /Youtube Fenomenleri	18.03.2017
<i>MÜNAZARA</i>	61	1	Türkçe Konuşma Yarışması	11.05.2017
<i>MÜZİK</i>	119	8	Dur Yolcu: Çanakkale Destanı Müzikal Gösterisi	16.03.2017
			Türk Halk Müziği Korosu Bahar Konseri	29.03.2017
			Grup Baston Konseri	28.04.2017

			Çiğli Esnaf ve Sanatkârlar Odası Türk Halk Müziği Korosu Konseri	10.05.2017
			Alaturka Pop Konseri	11.05.2017
			Eskisi Gibi Rock Açılış Konseri	19.10.2017
			Türkiye’de Festival Kültürünün Yeri ve Sosyalleşmedeki Etkisi/Söyleşi	30.10.2017
			İzmir’in Fethinin 700. Yılı Konseri	17.12.2017
<i>PSİKOLOJİ</i>	296	4	Öfke Yönetimi Konferansı	24.04.2017
			Türk Psikologlar Derneği Tanıtım Toplantısı	04.05.2017
			Biraz Kahve, Biraz Psikoloji	07.12.2017
			Travma ve Baş Etme	20.12.2017
<i>REKREASYON VE GEZİ</i>	104	2	Çanak kale Gezisi	19.03.2017
			Pamukkale/Hierapolis/ Afrodisiyas Gezisi	02.12.2017
<i>RESİM VE SANAT</i>	118	3	Anaokulu Boyama Etkinliği	15.03.2017
			Yıl Sonu Resim Sergisi	24.04.2017
			Bahar Etkinlikleri Resim Sergisi	08.05.2017
<i>ROBOT TEKNOLOJİLERİ</i>	134	2	ODTÜ Robot Günleri	04.03.2017
			3D Printer Eğitimi	19.12.2017
<i>TARİH VE KÜLTÜR</i>	80	-	-	
<i>TIP ÖĞRENCİLERİ BİRLİĞİ</i>	73	2	Türk Tıp Öğrencileri Birliği Kurultayı	27.09.2017
			Gökkuşğunun Sekizinci Rengi Çocuklar	18.11.2017
<i>TİYATRO</i>	293	5	Eğer Bu Bir Film Olsaydı adlı tiyatro oyunu gösterisi	07.03.2017
			Macbeth adlı tiyatro oyunu gösterisi	27.03.2017

			Guguk Kuşu adlı tiyatro oyunu gösterisi	30.03.2017
			Nereye adlı tiyatro oyunu gösterisi	08.05.2017
			Roberto Zucco adlı tiyatro oyunu gösterisi	27.11.2017
<i>TOPLUMSAL DUYARLILIK</i>	145	5	Dünya Kadınlar Gününe Şarkılar/Grup Serbest Konseri	07.03.2017
			Dünya Kadınlar Günü Karanfil Dağıtımı	08.03.2017
			Zihinsel Engelli Çocuklarla Eğlence	15.05.2017
			Okul Boyama	06.10.2017
			Engelsiz Festival Kış Eğlencesi	11.12.2017
<i>TÜRK-İSLAM DÜNYASI ARAŞTIRMA</i>	154	2	Hocalı Katliamı ve Şehitlik Mertebesi	27.02.2017
			Haftalık Kitap Okuma ve Kitaplar Üzerine Kritik	13.04.2017
<i>TÜRK-JAPON KÜLTÜRÜ VE DOSTLUĞU</i>	90	1	Ertuğrul-1890 adlı film gösterimi ve söyleşi	23.02.2017
<i>SİNİR BİLİM VE BEYİN</i>	62	-	-	-
<i>ULUSLARARASI İLİŞKİLER</i>	116	5	Stratejik Araştırmalar Merkezi ve Türk Diplomasisi Mesleği Konferansı	16.03.2017
			Balkans on the Geopolitical Strategies of Great Powers	22.03.2017
			Ekonomi ve Dış Politika Konferansı	02.05.2017
			Tanışma Kahvaltısı	05.11.2017
			Genç İşsizlikte Meslek Seçiminin Önemi	18.12.2017
<i>ULUSLARARASI ÖĞRENCİ</i>	47	4	Uluslararası öğrenciler Çanakkale Gezisi	30.04.2017
			Uluslararası Öğrenciler İçin İftar	21.06.2017

			Balkan Günü	05.12.2017
			Uluslararası Öğrenciler Fotoğraf ve Kısa Film Yarışması	25.12.2017
YAPI İNŞAAT	41	1	Teknik Gezi	24.11.2017
YEDİHİLAL	48	2	Söyleşi-1: Freud ve Din	07.12.2017
			Söyleşi-2: Freud ve Din	13.12.2017
TOPLAM	5.439	116 Faaliyet		
<i>NOT: Öğrenci topluluklarımızda, 2016 yılında 2.982 üyelik ve 99 faaliyet gerçekleştirilmişken, 2017 yılında üyelikler 5.439'a, faaliyet sayısı 116'ya çıkmıştır.</i>				

SOSYAL VE KÜLTÜREL FAALİYETLER (ÖZET)	
Faaliyet Türü	Sayısı
Açılış	-
Festival	1
Gezi	7
Gösteri	1
Konferans	14
Konser	7
Piknik	1
Proje	13
Sergi	2
Şölen	-
Söyleşi	10
Tanıtım Programları	7
Tiyatro	5
Turnuva	2
Diğer	49
TOPLAM	119
<i>NOT: Önceki faaliyet döneminde 99 olan sosyal ve kültürel nitelikli aktivitelerimiz bu faaliyet döneminde artırılarak 119'u bulmuştur.</i>	

SOSYAL VE KÜLTÜREL FAALİYETLER (AYRINTI)

Sıra No	Faaliyetin				
	Tarihi	Türü	Adı	Yeri	Katılımcı Sayısı
1	27.02.2017	Konferans	Hocalı Katliamı ve Şehitlik Mertebesi	Merkezi Konferans Salonu	150
2	16.03.2017	Konferans	Stratejik Araştırmalar Merkezi ve Türk Diplomasisi Mesleği	Hekim Hacı Paşa Konferans Salonu	70
3	22.03.2017	Konferans	Balkans on the Geopolitical Strategies of Great Powers	Merkezi Konferans Salonu	100
4	24.03.2017	Konferans	Umut Şairi Mehmet Akif Ersoy	Merkezi Konferans Salonu	200
5	24.04.2017	Konferans	Öfke Yönetimi	Hekim Hacı Paşa Konferans Salonu	200
6	25.04.2017	Konferans	İslam Düşüncesi ve Mevlana	Hekim Hacı Paşa Konferans Salonu	120
7	02.05.2017	Konferans	Merkez Bankası Üniversite Bilgilendirme Konferansı	Hekim Hacı Paşa Konferans Salonu	45
8	24.05.2017	Konferans	Havacılık Konferansı	Merkezi Konferans Salonu	50
9	24.05.2017	Konferans	Yaşam İçin Felsefe	Hekim Hacı Paşa Konferans Salonu	150
10	26.10.2017	Konferans	Kadim Bir Medeniyet Dili Olarak Türkçe	Hekim Hacı Paşa Konferans Salonu	300
11	24.03.2017	Konferans	Umut Şairi Mehmet Akif Ersoy	Merkezi Konferans Salonu	200
12	30.10.2017	Konferans	Türkiye’de Festival Kültürünün Yeri ve Sosyalleşmedeki Etkisi	Hekim Hacı Paşa Konferans Salonu	300
13	18.12.2017	Konferans	Genç İşsizlikte Meslek Seçiminin Önemi	Hekim Hacı Paşa Konferans Salonu	350
14	27.12.2017	Konferans	Şair Mekan İlişkisi Bağlamında Yahya Kemal ve Üsküp	Merkezi Konferans Salonu	200
15	23.03.2017	Tanıtım Programı	IEEE Tanıtım Günü	Hekim Hacı Paşa Konferans Salonu	200

16	23.03.2017	Tanıtım Programı	Soğutma Sistemleri Sektör Sunumu	Merkezi Konferans Salonu	100
17	04.05.2017	Tanıtım Programı	Türk Psikologlar Derneği Tanıtımı	Hekim Hacı Paşa Konferans Salonu	120
18	25.05.2017	Tanıtım Programı	Endüstri 4.0	Merkezi Konferans Salonu	100
19	21/ 22.09.2017	Tanıtım Programı	Oryantasyon Programı	Hekim Hacı Paşa Konferans Salonu	300
20	29.09.2017	Tanıtım Programı	Medical Technologies II	Derslik	80
21	24.11.2017	Tanıtım Programı	Medical Technologies III	Derslik	90
22	24.02.2017	Söyleşi	Söyleyişi 2	Hekim Hacı Paşa Konferans Salonu	30
23	18.03.2017	Söyleşi	Bir Bilene Soralım Youtube Fenomenleri	Hekim Hacı Paşa Konferans Salonu	100
24	27.04.2017	Söyleşi	Akademik ve Mesleki Söyleşiler	Merkezi Konferans Salonu	65
25	20.05.2017	Söyleşi	Kahvaltı ve Söyleşi	Diğer	20
26	26.05.2017	Söyleşi	Mesleki Söyleşiler II.	Merkezi Konferans Salonu	50
27	30.10.2017	Söyleşi	Söyleşi "Umut Kuzey"	Hekim Hacı Paşa Konferans Salonu	50
28	18.11.2017	Söyleşi	Tire Köftesi Tadım Gezisi	Diğer	31
29	07.12.2017	Söyleşi	Söyleşi 1- Freud ve Din	Derslik	25
30	12.12.2017	Söyleşi	Mesleki Seminerler III	Merkezi Konferans Salonu	60
31	13.12.2017	Söyleşi	Söyleşi 2- Freud ve Din	Derslik	25
32	22.02.2017	Proje	Yeryüne Can Olsun	Merkezi Konferans Salonu	200
33	25.02.2017	Proje	#E Eğitimi	Derslik	25
34	08.03.2017	Proje	53. Kütüphane Haftası Kutlama Etkinlikleri	Konferans Salonu	12
35	08.03.2017	Proje	Anaokulu Boyama	Çelebi Anaokulu	30
36	08.03.2017	Proje	Solidworks Eğitimi	Derslik	35
37	09.3.2017	Proje	Arduino Eğitimi	Derslik	35
38	01.04.2017	Proje	EMBS Türkiye Kampı	Diş Hekimliği	50

				Fakültesi Konferans Salonu	
39	26.04.2017	Proje	Köy Okulu İçin Kermes	Köy Okulu	1000
40	12.05.2017	Proje	Model Uçak Sertifikalandırma	Derslik	50
41	09.10.2017	Proje	Kızılay Kan Bağışı	Hekim Hacı Paşa Konferans Salonu	136
42	27.11.2017	Proje	Kızılay Kan Bağışı	Hekim Hacı Paşa Konferans Salonu	100
43	08.12.2017	Proje	Narlıdere Huzurevi Ziyareti	Narlıdere Huzurevi	40
44	15.12.2017	Proje	Yerli Malı Haftası	Merkezi Konferans Salonu	150
45	07.03.2017	Tiyatro	Eğer Bu Bir Film Olsaydı	Merkezi Konferans Salonu	370
46	27.03.2017	Tiyatro	Macbeth Adlı oyunun gösterimi	Merkezi Konferans Salonu	370
47	30.03.2017	Tiyatro	Guguk Kuşu Adlı Oyun Gösterimi	Merkezi Konferans Salonu	370
48	08.05.2017	Tiyatro	Nereye Adlı Oyunun Karşıyaka Gösterimi	Karşıyaka	350
49	27.11.2017	Tiyatro	Roberto Zucco Oyun Gösterimi	Merkezi Konferans Salonu	400
50	16.03.2017	Konser	Dur Yolcu: Çanakkale Destanı Etkinliği	Merkezi Konferans Salonu	350
51	29.03.2017	Konser	Türk Halk Müziği Korusu Bahar Konseri	Hekim Hacı Paşa Konferans Salonu	250
52	28.04.2017	Konser	Grup BASTON	Hekim Hacı Paşa Konferans Salonu	250
53	10.05.2017	Konser	Çiğli Esnaf ve Sanatkârlar Odası Türk Halk Müziği Korusu Konseri	Merkezi Konferans Salonu	250
54	11.05.2017	Konser	Alaturka Pop Konseri	Merkezi Konferans Salonu	450
55	19.10.2017	Konser	Eskisi Gibi Açılış Konseri	Hekim Hacı Paşa Konferans Salonu	300
56	14.12.2017	Konser	İzmir'in fethinin 700. yılı	Konak	800

			konseri		
57	24.04.2017	Sergi	Yılsonu resim sergisi	Diğer	500
58	08.05.2017	Sergi	Bahar şenlikleri sergisi	Diğer	1000
59	21.04.2017- 22.05.2017	Turnuva	İKÇÜ Rektörlük Kupası	Açık ve Kapalı Spor Salonları, Halı Sahalar	200
60	22.12.2017	Turnuva	İKÇÜ 1. 5V5 Sihirdar Vadisi Turnuvası	Online	200
61	19.03.2017	Gezi	Çanakkale Gezisi	Çanakkale	45
62	30.03.2017	Gezi	Vestel City Teknik Gezi	Manisa	44
63	28.04.2017	Gezi	2. Ana Jet Üssü Gezisi	Diğer	50
64	30.04.2017	Gezi	Uluslararası Öğrenciler Çanakkale Gezisi	Çanakkale	40
65	10.05.2017	Gezi	AERO Rüzgâr Endüstri Gezisi	Gaziemir	25
66	24.11.2017	Gezi	Teknik Gezi	Diğer	30
67	02.12.2017	Gezi	Günöbirlik Gezi (Pamukkale/Hierapolis/Afrodiasias)	Diğer	44
68	18.05.2017	Gösteri	Halk Dansları Gösterisi (Zeybek/Üsküp)	Kapalı Spor Salonu	2000
69	11.12.2017	Festival	Engelsiz Festival Kış Eğlencesi	Diğer	25
70	23.04.2017	Piknik	Pikniğe Gidiyoruz	Diğer	40
71	23.02.2017	Diğer	Ertuğrul-1890	Hekim Hacı Paşa Konferans Salonu	200
72	04.03.2017	Diğer	ODTU Robot Günleri	Derslik	8
73	10.03.2017	Diğer	İKÇÜ Sinema Günleri	Hekim Hacı Paşa Konferans Salonu	50
74	16.03.2017	Diğer	Dur Yolcu: Çanakkale Destanı	Merkezi Konferans Salonu	350
75	16.03.2017	Diğer	Spontane Münazara	Derslik	20
76	17.03.2017	Diğer	İKÇÜ Sinema Günleri	Hekim Hacı Paşa Konferans Salonu	30
77	17.03.2017	Diğer	Film Gösterimi	Derslik	18
78	18.03.2017	Diğer	Barbaros Köyü/Urla Yürüyüş	Urla	40
79	23.03.2017	Diğer	Sine-Kültür-4	Derslik	50
80	24.03.2017	Diğer	İKÇÜ Sinema Günleri	Hekim Hacı Paşa Konferans Salonu	30
81	24.03.2017	Diğer	CSCON	Diğer	30
82	31.03.2017	Diğer	İKÇÜ Sinema Günleri	Hekim Hacı Paşa Konferans Salonu	20

83	13.04.2017	Diğer	Haftalık Kitap Okuma ve Kritik	Derslik	40
84	14.04.2017	Diğer	İKÇÜ Sinema Günleri	Hekim Hacı Paşa Konferans Salonu	30
85	21.04.2017	Diğer	İKÇÜ Sinema Günleri	Hekim Hacı Paşa Konferans Salonu	20
86	23.04.2017	Diğer	Balıklıova-Mordoğan-Karaburun	Diğer	15
87	04.05.2017	Diğer	Anadolu Selçuklu Dönemi/Panel	Konak Sabancı Kültür Merkez	200
88	11.05.2017	Diğer	Türkçe Konuşma Yarışması	Konya Necmettin Erbakan Üniv.	2
89	25.05.2017	Diğer	Mühendislik ve AR-GE Kongresi	Hekim Hacı Paşa Konferans Salonu	300
90	21.06.2017	Diğer	Uluslararası Öğrenciler için İftar	Diğer	80
91	29.09.2017	Diğer	İKÇÜ Geleneksel Aşure Günü	Balatçık Kampüs	2000
92	01.10.2017	Diğer	Bahzat Tepe Tırmanış	Diğer	85
93	13.10.2017	Diğer	Sine Kültür-6	Merkezi Konferans Salonu	45
94	14.10.2017	Diğer	Kaynaklar Yaz Kampı	Buca Kaynaklar	25
95	14.10.2017	Diğer	İzmir Şehir Tanıtım Gezisi	Agora, Kadifekale, Kemeraltı, Kızlarağası	50
96	21.10.2017	Diğer	IEEE Türkiye 16. Ege Bölge Toplantısı	Merkezi Konferans Salonu	400
97	21.10.2017	Diğer	Efes Mimas Kampı	Efes	9
98	23.10.2017	Diğer	Metin Okuma ve Analiz	Derslik	30
99	05.11.2017	Diğer	Tanışma Kahvaltısı	Diğer	40
100	05.11.2017	Diğer	Kahvaltı	Diğer	25
101	06.11.2017	Diğer	Tanışma Toplantısı	Diğer	30
102	10.11.2017	Diğer	Kemeraltı Sokak Lezzetleri	Kemeraltı	15
103	11.11.2017	Diğer	Yukarı Kızılca-Mahmut Dağı Tırmanış	Yukarı Kızılca Kemalpaşa	19
104	17.11.2017	Diğer	Kariyer Olmak	Hekim Hacı Paşa Konferans Salonu	50
105	25.11.2017	Diğer	Yamanlar Doğa Yürüyüşü	Diğer	50
106	29.11.2017	Diğer	Sine-Kültür 7	Hekim Hacı Paşa Konferans Salonu	30

107	05.12.2017	Diğer	Balkan Günü	Merkezi Konferans Salonu	55
108	06.12.2017	Diğer	Mesleğin Cinsiyeti	Derslik	30
109	07.12.2017	Diğer	Biraz Kahve, Biraz Psikoloji	Diğer	60
110	08.12.2017	Diğer	Üniversiteler Arası En İyi Ekip Yemek Yarışması	Diğer	3
111	10.12.2017	Diğer	Kaynaklar Gökdere Vadisi Trekking	Buca Kaynaklar	3
112	11.12.2017	Diğer	Otel ve Restoranlarda Sosyal Medya Yönetimi	Derslik	60
113	14.12.2017	Diğer	Mülkiye Ekonomi Kongresi/TBMM Bütçe Görüşmeleri	Ankara	42
114	15.12.2017	Diğer	Spil Dağı Doğa Yürüyüşü	Manisa	15
115	19.12.2017	Diğer	Tüm Yönleriyle Kudüs Gerçeği/Panel	Merkezi Konferans Salonu	200
116	19.12.2017	Diğer	3D Printer Eğitimi	Derslik	50
117	23.12.2017	Diğer	Kubilay'ı Anıyoruz	Derslik	40
118	25.12.2017	Diğer	Uluslararası Öğrenciler Fotoğraf ve Kısa Film Yarışması	Hekim Hacı Paşa Konferans Salonu	200
119	25.12.2017	Diğer	Atatürk ve Sanat	Derslik	100
TOPLAM					19.791

5.2. Bilimsel Arařtırma Hizmetleri

2017 yılında Üniversitemiz bilimsel arařtırma projeleri, konu ve üretildiđi birime göre ařađıda listelenmiřtir:

İktisadi ve İdari Bilimler Fakóltesi

- 1 Yöneticilerin İře Angaje Olma ve İř Tatmin Düzeyleri Arasındaki İliřkinin Belirlenmesi: İzmir Kamu Hastaneleri Örneđi
- 2 Science Unites All SCI ALL
- 3 Dijital Ortamda “Hasta-Müşterilerin” Őikâyetleri: Özel Sađlık Kuruluřlarında Őikâyetlerin Haritalandırılması
- 4 Dünya Enerji Ekosisteminde Yer Alan Temel Yetenek Alanlarındaki Küresel Trendlerin Teknoloji Madenciliđi ile Belirlenmesi ve Türkiye İin Senaryo Bazlı Strateji Önerileri
- 5 Veri Madenciliđi Yöntemiyle Elektronik Dergi Koleksiyonlarının Yönetimi
- 6 Yöneticilerin İře Angaje Olma ve İř Tatmin Düzeyleri Arasındaki İliřkinin Belirlenmesi: İzmir Kamu Hastaneleri Örneđi
- 7 Online and Mobile Communications for Emergencies
- 8 Sessiz ve Görünmeyen Gençler Arařtırması
- 9 Tilkilik 806 sok. (Patlıcanlı Yokuř) ve Yakın Çevresi Sosyo-Mekânsal Deđerlendirme Projesi

İslami İlimler Fakóltesi

- 1 Teoriden Uygulamaya Avrupa’da Okulöncesi Din Eđitimi
 - 2 İmam Hatip Okullarının Niteliđi, Sorunları ve Çözüm Önerileri
 - 3 Amasya Ulemasından Müftü Mehmet Sabri YETKİN’in Hayatı ve Eserleri Hakkında Arařtırma
 - 4 İmam Hatip Okullarının Niteliđi, Sorunları ve Çözüm Önerileri
 - 5 Kur’an Arařtırmalarında Akademik Tezler
 - 6 İmam Hatip Okullarının Niteliđi, Sorunları ve Çözüm Önerileri (Arařtırmacı-Balıkesir Büyükşehir Belediyesi destekli)
 - 7 Teoriden Uygulamaya Avrupa’da Okulöncesi Din Eđitimi (BAP)
 - 8 İmam Hatip Okullarının Niteliđi, Sorunları ve Çözüm Önerileri (Balıkesir Belediyesi)
 - 9 İmam Hatip Okullarının Niteliđi, Sorunları ve Çözüm Önerileri
-

-
- 10 Almanya'da Klinik Manevi Bakım Eğitimi
 - 11 Teoriden Uygulamaya Avrupa'da Okul Öncesi Din Eğitimi
 - 12 Avrupa'da Din Eğitimi

Mühendislik Mimarlık Fakültesi

- 1 Çatlaklı Formasyonlarda Sepiyolit Bazlı Sondaj Çamurunun Etkinliğinin Deneysel Olarak İncelenmesi
 - 2 Epoksi ile Tek Taraftan Bindirmeli Yapıştırılan Kompozit Bağlantıların Titreşim Altındaki Mekanik Özelliklerinin İncelenmesi
 - 3 Derin Kuyularda Newtonian Akış ve Termal Davranışlarının Tayini
 - 4 Versatile UAV Engine Development via CVT Coupled Micro Turbofan
 - 5 Radyal Türbin Mimarisinin Rüzgâr Enerjisi Alanında Gerçeklenmesi
 - 6 Tarımsal Atık Katkılı Polipropilen Tabanlı Hibrit Kompozitlerin Üretimi ve Karakterizasyonu
 - 7 Sandal Ağacı Katkılı Polipropilen Kompozitlerin Üretimi ve Karakterizasyon
 - 8 Endüstriyel Proses Atık Katkılı Polimer Kompozitlerin Alev Geciktirme ve Mekanik Özelliklerinin İncelenmesi
 - 9 Bina ile Bütünleşik Tasarlanmış Mekanik Tesisat Bileşenlerinin 3 Boyutlu Eklemeli Üretimle Uyumlu Optimizasyonu: Isı Değiştirici Uygulaması, İKÇÜ-GAP, Destek No: 2017-ÖNAP-MÜMF-0005
 - 10 Eşli Halde Çalışan Darieus Tipi Rüzgâr Türbinlerinin Enerji Etkileşimleri, Araştırmacı, DEÜ-BAP, Destek No: 2017.KB.FEN.031
 - 11 İzmir Körfez Tarama Malzemesinin Geoteknik Özelliklerinin Belirlenmesi (BAP)
 - 12 Organik Zeminlerin Geoteknik Karakterizasyonu ve Sıkışma Davranışının İncelenmesi ve Stabilizasyon İçin Çözüm Önerileri (GAP)
 - 13 Biyomedikal Mühendisliği Araştırma ve Uygulama Merkezi
 - 14 Hidroksiapatit Esaslı Biyoseramik Malzemelerin Karakterizasyonu
 - 15 Dinlenme Durumunda Fonksiyonel MRI Sinyallerinin Analizi
 - 16 Medikal İmgelerde Merkezi ve Grafik İşlem Birimi Kullanarak Paralel Yapıda Görüntü Oluşturma
 - 17 Dikkat Eksikliği Hiperaktivite Bozukluğunun Görüntü İşleme ve Makine Öğrenme Teknikleri Kullanılarak Tespiti
 - 18 Elektroçirgeme Yöntemi ile İcğ Yüklü Polimerik Kompozit Nanofiber Üretilmesi ve Kontrollü Salım Özelliklerinin İncelenmesi
-

-
- 19 Akciğer Basınçlarının Invasiv Olmayan Yöntemler ile Kestirilmesi Amacıyla Akciğer Basınçları ve Akciğer Sesleri Arasındaki İlişkinin Modellenmesi
 - 20 İzmir Kâtip Çelebi Üniversitesi Ar-Ge Strateji Belgesi
 - 21 Direkt ve Sıvı Aracılı Plazma Muamele Yöntemlerinin Skuamöz Hücreli Karsinom Üzerindeki Etkinliğinin Üç Boyutlu Deri Kültür Modelinde Değerlendirilmesi
 - 22 Titanyum Bariyer Yüzeyine Atmosferik Soğuk Plazma Uygulamasının Yönlendirilmiş Kemik Rejenerasyonuna Etkilerinin Değerlendirilmesi
 - 23 Kronik Periodontitis Hastalarında Cerrahisiz Periodontal Tedaviye İlave Atmosferik Basıncılı Soğuk Plazma Kullanımının Klinik, Biyokimyasal ve Mikrobiyolojik Parametreler Üzerine Etkileri
 - 24 Ventilatör İlişkili Pnömoninin Önlenmesi Amaçlı Atmosferik Soğuk Plazma Muamele Yöntemlerinin Etkinliğinin Değerlendirilmesi
 - 25 Farklı Soğuk, Atmosferik Plazma Muamele Yöntemlerinin İn-Vitro Yara Modelinde Yara İyileşmesine Etkilerinin Karşılaştırılması
 - 26 Osteon Benzeri Mikrotübül İskeleler Üzerinde İnsan Mezenşimal Kök Hücrelerinin Osteojenik Farklılaşması
 - 27 Damarlı Kemik Doku Mühendisliği Uygulamaları İçin Kök Hücre Yüklü Nanolif Destekli Peptit Tabanlı Hidrojel Tasarlanması
 - 28 Mikro Doku Oluşumunda Rgd Peptidin Hücre-Hücre Etkileşimine, Hücre Çoğalmasına ve Damarlanmaya Etkisi
 - 29 Serum Konsantrasyonunun Doku İskelesiz Mikro-Doku Oluşumuna Etkisi
 - 30 The Effect of Antibacterial Photodynamic Therapy with 808-nm Diode Laser and Indocyanine Green on Healthy Human Fibroblast Cells
 - 31 Yara Enfeksiyonu Etkeni Çoklu Dirençli Bakterilere Karşı Fotodinamik Ajanların Antimikrobiyal Etkinliği
 - 32 Implementation of Research Laboratory Centre in Izmir Kâtip Celebi University
 - 33 Design of Expert Systems Using Surface EMG Signal for Movements of Multi-Function Prosthetic Hand
 - 34 Designing and Producing a Medical Device for Observation of Soft Tissue Ultrasound Imaging
 - 35 Design and Implementation Robust Chaotic Mixer and Manipulator Provided Energy Efficient
 - 36 Installation of a Photovoltaic Energy System for Educational Purposes
 - 37 Ekran Teknolojileri İçin Yenilikçi Malzemeler ve Aygıt Mimarisi Geliştirilmesi ve Endüstriyel Uygulaması (1003-TÜBİTAK)
 - 38 Yüksek Verimli Organik Güneş Hücreleri İçin Yakın Ir Bölgede Absorpsiyon Yapabilen D-A-D Tipi Küçük Moleküller
 - 39 İKÇÜ-BAP 2017-TDR-FEBE-0037: Endüstriyel proses atık katkılı polimer kompozitlerin alev geciktirme ve mekanik özelliklerinin incelenmesi
 - 40 Zenginleştirilmiş Huntit ve Hidromanyezit Mineralinin Polimer Kompozitlerde Yanmazlık ve Mekanik Özelliklere Etkisinin İncelenmesi
-

-
- 41 İKÇÜ-2015-ÖNP-MÜMF-0011: Endüstriyel Atık Su Arıtımı İçin Uv-Led Işık Kaynağı ve Tio₂ Nanotüplerin Kullanıldığı Reaktörlerin Geliştirilmesi ve Uygulamaları
- 42 TÜBİTAK-3001-115M151: Magnetron Saçırma ve Elektrokimyasal Anotlama Teknikleri Kullanılarak Cam Altıklar Üzerine Büyütülen Tio₂ Nanotüplerin Yapısal ve Fotokatalitik Özelliklerinin Araştırılması ve Prototip reaktör Tasarımı
- 43 TÜBİTAK-2232-115C002: Grafen ve Kompozitlerinin Şeffaf İletken Film ve Kaplama Alanında Endüstriyelendirilmesi
- 44 İKÇÜ-2015-ÖNP-MÜMF-0011:Endüstriyel Atık Su Arıtımı İçin Uv-Led Işık Kaynağı ve Tio₂ Nanotüplerin Kullanıldığı Reaktörlerin Geliştirilmesi ve Uygulamaları
- 45 TÜBİTAK-3001-115M151: Magnetron Saçırma ve Elektrokimyasal Anotlama Teknikleri Kullanılarak Cam Altıklar Üzerine Büyütülen Tio₂ Nanotüplerin Yapısal ve Fotokatalitik Özelliklerinin Araştırılması ve Prototip reaktör Tasarımı
- 46 Tubitak 1005- Is Güvenliği Amacıyla Kompozit Bir Ayakkabı Koruyucunun Geliştirilmesi
- 47 2016-ÖNP-MÜMF-0031: Nano İlaç Taşıma Sistemi Olarak Plga-Cd Polimerik Nanoparçacıkların Sentezi ve Işığa Duyarlı Bir İlaç Olan Indosiyanın Yeşil Molekülünün Taşınması ve Fotodinamik Uygulamaları
- 48 Nörodejeneratif Hastalıkların Optogenetik ile Tedavisine Yönelik Nöromodülasyona Olanak Sağlayan Deneysel Platformların Geliştirilmesi ve Validasyonu
- 49 Düşük Enerjili Darbe Elektromagnetik Dalga Tekniği ile Kronik Yara İyileştirme (DMAT) Cihazı Tasarımı (Ulusal Destekli, TÜBİTAK PROJESİ Bitirildi)
- 50 Sekil Hafızalı Alasım (NiTi) Malzeme ile Elektronik Kontrollü Çok Fonksiyonlu Yüzeyini Kendi Kendine Nano Boyutta Temizleyen Gelecek Nesil 2.4/5.8 GHz Wi-Fi Panel Anten Tasarımı (Ulusal Destekli, TÜBİTAK PROJESİ Bitirildi)
- 51 In Vitro In Vivo Hayvan Dokusu Üzerinde Yeni Koaksiyel Anten İle Mikrodalga Ablasyonu Sistem Tasarımı (Ulusal Destekli, TÜBİTAK PROJESİ Bitirildi)
- 52 Şekil Hafızalı Malzeme (Niti) İle Modüler Dual Band Yüksek Kazançlı Mimo Wifi Metal Anten Tasarımı ve Alıcı-Verici Birimlerin Beyaz Eşya Uygulamalarına Yönelik Olarak Geliştirilmesi (Ulusal Destekli, Tübitak Projesi Devam Ediyor)
- 53 Darbeli Elektromanyetik Alanların ve Darbeli Radyofrekans Uygulamalarının Sıçanların Rahimleri Üzerinde Etkilerinin Yüksek Çözünürlüklü Kablosuz Sensör Ağıyla Araştırılması (Ulusal Destekli, Bilimsel Araştırma Projesi Devam Ediyor)
- 54 Gömülü Sistem Tabanlı Darbeli Elektromanyetik Alan Terapi Cihazı Tasarımı (Ulusal Destekli, Bilimsel Araştırma Projesi Devam Ediyor)
- 55 Metal Yoğun Ortamlarda Modüler Dual Band Mimo Wifi Anten Tasarımı (Ulusal Destekli, Bilimsel Araştırma Projesi Devam Ediyor)
- 56 Grafen Tabanlı Elektriksel Küçük Boyutlu Rf Enerji Hasatlama Antenin Tasarımı, Üretilmesi ve Ticari Xbee Haberleşme Modül Uygulaması (Ulusal Destekli, Bilimsel Araştırma Projesi Devam Ediyor)
- 57 EEG Kayıtlarındaki Epileptik Nöbetlerin Sinyal Ayırıştırma Teknikleri ile Sınıflandırılması
-

Saęlık Bilimleri Fakültesi

- 1 'Fizyoterapi ve Rehabilitasyon Mesleki Beceri, Eęitim, Arařtırma ve İnovasyon Laboratuar Altyapısı Kurulması' İzmir Kâtip Çelebi Üniversitesi, Yönlendirilmiş Alt Yapı Projesi, Proje No: 2017-2ÖNP-SABF-0008
- 2 Tıp 2 Diyabetli Bireylere Verilen Sürekli ve Aralıklı Beslenme Eęitiminin Diyabet Durumu ve Vücut Bileřimi Üzerine Etkisi (2016-GAP-SABF-0014)
- 3 Engelli Annelerin Erken Çocukluk Dönemi Bebek ve Çocuk Bakımı Konusundaki Öz-yeterlilikleri ve Deneyimleri-Tamamlandı
- 4 İlköęretim Çaęındaki Çocuklarda Alay Edilme Davranıřlarının Özgüven Ve Depresyon Düzeyi İle İliřkisi- İzmir Kâtip Çelebi Üniversitesi Bilimsel Arařtırma Projesi, 2017-GAP-SABF-0004, 2017-Devam ediyor.
- 5 Kronik Hastalıęı Olan Bireylerde Kendi Kendine İlaç Yönetimi- İzmir Kâtip Çelebi Üniversitesi Bilimsel Arařtırma Projesi, 2017-GAP-SABF-0006, 2017-Devam ediyor.
- 6 Pediatrik İdrar Toplama Aracı-2017-Devam ediyor.

Su Ürünleri Fakültesi

- 1 Ege Bölgesi'ndeki Alabalık İşletmelerinde Ortaya Çıkan Bakteriyel Hastalıklar Üzerine Bir Arařtırma
 - 2 Bakteriyel Balık Patojenlerinin İzolasyonunda Yeni Bakteriyoloji Besi Yerlerinin Kullanımı ve Modifiye Besi Yerlerinin Geliřtirilmesi
 - 3 Madra Çayı (Balıkesir)'nın AB Su Çerçeve Direktifine Göre Diyatome Toplulukları Kullanılarak Ekolojik Durumunun Belirlenmesi
 - 4 Kontrollü Tıbbi Sülük (Hirudo verbana) Yetiřtiricilięinde Farklı Ortamların Yavru ve Koza Sayısına Etkisi
 - 5 Cüce Karides Yetiřtiricilięinde Sıcaklıęın Üremeye Etkisi
 - 6 Kıyısal Bölge Balık Biyoçeřitlilięine Görsel Sayım Yöntemiyle Belirlemede, Açık Devre (Scuba) ile Kapalı Devre (Rebreather) Dalıř Sistemlerinin Verimlilięinin Karřılařtırılması
 - 7 Doęu Akdenizde Daęılım Gösteren Leseptiyen Balıklar
 - 8 Demirköprü Baraj Gölü'nde Kullanılan Uzatma Ağlarının Av Verimlilięi ve Seçiciliklerinin Geliřtirilmesi
 - 9 Demirköprü Barař Gölü'nde Yayın Balıęı Siluris glanis L 1758'nin Avcılıęı ve Bazı Populasyon Özellikleri Üzerine Arařtırma
 - 10 Seviřler Baraj Gölü (Manisa-Soma)'nün Limnoekolojisi ve Trofik Durumu Üzerine Arařtırmalar
 - 11 Pigmentasyon Kaynaęı Olaraqk Pancar Kökü (Beta Vulgaris Ruba-E162) ve Kınanın Maylandia Estherae Üzerinde Reklendirme Etkileri
 - 12 Doęal Pigment Kaynaklarının Idotropheus Sprengerae Üzerinde Reklendirme Etkileri
 - 13 Doęadan Avlanan ve Toprak Havuzda Yetiřtirilen Topan Kefal (Mugil Cephalus Linnaeus, 1758) Balıęının Besin Kompozisyonlarının Karřılařtırılması
-

-
- 14 Vakum Paketli Pişirilen (Sous-Vide) Gökkuşbalık Alabalığında (Oncorhynchus mykiss Walbaum,1792) L.Monocytogenes'e Karşı Bazı Esansiyel Yağların ve Pişirme Sıcaklıklarının Birlikte Etkisi
 - 15 Aljinat Filmle Kaplanmış Tütsülenmiş Alabalık Filetolarında Listeria monocytogenes İnaktivasyonunda Bakteriofaj Kullanımı
 - 16 Levrek (Dicentrarchus labrax L,1758) ve Gökkuşbalık Alabalığında (Oncorhynchus mykiss Walbaum,1792) Filetolarından Üretilen Balık Salamı ve İki Farklı Antioksidan İlavesi ile Raf Ömrünün İncelenmesi

Tıp Fakültesi

- 1 Can Tumour Recurrence Be Reduced With A Plasma-Kinetic System Vaporisation Of The Area Around Tumour In Superficial Bladder Tumour? Yüzeysel mesane tümörü olgularında tümörün rezeksiyonu sonrasında, etrafının plazmakinetik enerji kullanılarak vaporizasyonu tümör nüksünü azaltabilir mi?
 - 2 Proksimal humerus kırıklarında kilitli plak ile birlikte uygulanan endosteal fibula greftinin fiksasyon stabilitesine etkisi
 - 3 Dört farklı antitenin burada görüldüğü bir ailede sorunlu genin araştırılması (pilot çalışma)
 - 4 Preeklampsi Patogenezinde Rol Oynayan Hücresel ve Moleküler Yolakların Umbilikal Arter Düz Kası, Plasenta ve Serum Örneklerinde Araştırılması-ÖNAP-TIPF-0004
 - 5 Multidisipliner Mesleksel Beceriler ve Simülasyon Merkezi Projesi
 - 6 Engelli Çocuk Annelerine Verilen Eğitimin, Annelerin Tükenmişlik, Yaşam Doyumu, Aile Stresi ve Stresle Başetme Tarzlarına Etkisi
 - 7 Doç. Dr. Yeşim Beckmann BAP: İlaç Aşırı Kullanım Başağrısı Olgularındanda TBSS ve VBM Yöntemleriyle Nöroradyolojik Değerlendirme
 - 8 Doç Dr Yeşim Beckmann BAP: MRG'de Multipl Skleroz İçin Kuşkulu Hiperintensitelerin TBSS ve VBM ile değerlendirilmesi
 - 9 Aksiyel Spondiloartritli Hastalarda Kalça Tutulumunun Değerlendirilmesi; Radyografik ve Non-Radyografik Hastalarda Farklılık Var mı?
 - 10 Romatoid Artrit'li Hastalarda Nesfatin-1 ve Visfatin Seviyelerinin İncelenmesi
 - 11 Radyografik ve Radyografik Olmayan Aksiyel Spondilartropati Hastalarının Speckle Tracking Ekokardiyografi ile Subklinik Miyokardiyal Disfonksiyonunun Değerlendirilmesi
 - 12 Ankilozan Spondilitli Hastalarda Serum Fibroblast Büyüme Faktörü (Fibroblast Groth Factor; Fgf)-23 Düzeyi ve Etkili Olabilecek Faktörler
 - 13 Dirençli Olan ve Olmayan Ailesel Akdeniz Ateşi Hastalarında Speckle Tracking Ekokardiyografi ile Miyokardiyal Disfonksiyonun Karşılaştırılması
 - 14 Transkutanöz Barsak Sonografisinin İnflamatuvar Barsak Hastalıklarında Mukozal Aktiviteyi Değerlendirmedeki Değeri
 - 15 ÖNAP-Streptozotosin ile İndüklenen Diyabetik Sıçan Modelinde Hipokampus ve Korteks Bölgelerinde Farklı Sinyal Yolaklarına Ait Genlerin İncelenmesi ve Nörodejenerasyon ile İlişkilendirilmesi (2014-2017 Tamamlandı)
-

-
- 16 Manyetik Rezonans Görüntülemeye Multipl Skleroz İçin Kuşkulu T2 Hiperintensitelerin Tract Based Spatial Statistics ve Voksel Tabanlı Morfometre ile Değerlendirilmesi-Yükseköğretim Kurumları Tarafından Destekli Bilimsel Araştırma Projesi, F. 15/5/2014 - 19/1/2017 (Ulusal)
- 17 İlaç Aşırı Kullanım Başağrılarında Tract Based Spatial Statistics ve Voksel Tabanlı Morfometre Yöntemleriyle Nöroradyolojik Değerlendirme". Yükseköğretim Kurumları Tarafından Destekli Bilimsel Araştırma Projesi, N. 15/05/2014 - 20/04/2017 (Ulusal)
- 18 Transkutanöz Barsak Sonografisinin İnflamatuvar Barsak Hastalığında Mukozal Aktiviteyi Değerlendirmeye Değeri-Yükseköğretim Kurumları Tarafından Destekli Bilimsel Araştırma Projesi-2014 -1-TIP-34 Numaralı Proje-25.05.2017 Tarihinde Sonlandı (Ulusal)
- 19 "İdiopatik Hirsutizmli Hastalarda Endokrin Bozucu Kimyasalların Etkisinin İncelenmesi" konulu proje kabul edilmiştir. Çalışmaları başlayacaktır.
- 20 Uyuşturucu Madde Analizlerinde Ölçüm Belirsizliği ve Test Performansının Değerlendirilmesi- 2017-TDU-TIPF-0042, BAP Projesi
- 21 Ailevi Akdeniz Ateşi Hastalarında Soluble Urokinase-Type Plasminogen Activator Receptor (Supar) ve Serum Amiloid A Düzeylerinin Diagnostik Ve Prognostik Değerinin Belirlenmesi- 2017-TDU-TIPF-0033, Üniversite Bap
- 22 Gebelikte Fluorokinolonlara Maruziyeti Takiben Gebelik Sonuçları: Sistemantik Derleme ve Meta Analiz
- 23 Böbrek ve Karaciğerde Spesifik Olarak Gerçekleştirilen İskemi Reperfüzyon Hasarı ile Alt Ekstremitte İskemi Reperfüzyonu Sonrası Karaciğer ve Böbrekte Meydana Gelen Reperfüzyon Hasarının Karşılaştırılması
- 24 Polikistik Over Sendromlu Adolesanlarda Serum Ürokortin 2, Ürokortin 3 ve AMH Düzeylerinin Araştırılması, Bilimsel Araştırma Projesi, Yardımcı Araştırmacı, 2015-2017 (Sonlandı)
- 25 Çocukluk Çağı Diyabetik Ketoasidozuna Bağlı Subklinik Beyin Ödemini Öngörmeye Serum S100B, Nöron Spesifik Enolaz ve Gliyal Fibriler Asidik Proteinin Klinik Önemi, Bilimsel Araştırma Projesi, Araştırmacı, 2013-Kasım 2017-Bitti
- 26 Obez Çocuklarda Serum Nörotensin Düzeyinin Metabolik Parametreler ve Yeme Davranışı İle İlişkisi (Proje Yöneticisi, Uzmanlık Öğrenci Tezi -onaylı BAP projesi-2017-TDU-TIPF-0037), 2017-devam ediyor
- 27 Obez Çocuklarda Oksitosin Reseptör Gen Varyantlarının (Rs53576 ve Rs2254298) ve Serum Oksitosin Düzeyinin Metabolik Parametreler, Yeme Davranışı ve Psikiyatrik Semptomlar ile Olan İlişkisi (Proje Yürütücüsü ve Sorumlusu, TÜBİTAK Onaylı Proje, (Proje No: 217S291), 2017
- 28 Obez Ergenlerde Duygu Düzenleme, Kaygı, Dürtüsellik, Aile İşlevselliği ve Nörotensin İlişkisinin Kontrollerle Karşılaştırılması, 2017-Devam Ediyor
- 29 Tip 1 Diyabetes Mellituslu Çocuklarda Kan Şeker Değişikliklerinin EEG Üzerine Etkileri
- 30 Çocukluk Çağı Diyabetik Ketoasidozuna Bağlı Subklinik Beyin Ödemini Öngörmeye Serum S100B, Nöron Spesifik Enolaz ve Gliyal Fibriler Asidik Proteinin Önemi
-

- 31 Çocuk Sağlığı ve Hastalıkları Asistanları Tarafından Bebek ve Çocuk Maketlerinde Yapılan Trakeal Entübasyonda C-MAC® Videolarinoskop, Mcgrath® Videolarinoskop, Direk Laringoskop ve İ-Gel® Supraglottik Havayolu Gerecinin Karşılaştırılması (2016-GAP-TIPF-0031)
- 32 Tip 1 Diyabetli Çocuklarda Kan Şekeri Değişikliklerinin EEG Üzerine Etkileri, İzmir Kâtip Çelebi Üniversitesi 2013-T2-TSBP-04 Nolu Tıpta Uzmanlık Tez Projesi
- 33 Subklinik Hipotiroidili Çocuklarda Duyusal ve Sensorimotor Perdelemenin İncelenmesi, İzmir Kâtip Çelebi Üniversitesi 2012.04.1504.26 Nolu ÖNAP projesi
- 34 Çocuk Yoğun Bakımda Sürekli EEG Monitörizasyonu ile Nonkonvülsiv Nöbet Sıklığının ve Risk Faktörlerinin Belirlenmesi, İzmir Kâtip Çelebi Üniversitesi 2014-1-TIP-29 Nolu BAP Projesi
- 35 Uluslararası A0081041 Proje Kodlu "Parsiyel Başlangıçlı Nöbetler Yaşayan 4-16 Yaşlarındaki Çocuklarda Yardımcı Tedavi Olarak Pregabalinin Etkililiği ve Güvenliliğine İlişkin Çift Kör, Plasebo Kontrollü, Paralel Gruplu, Çok Merkezli Bir Çalışma" Faz 3 çalışma
- 36 Transaminaz Yüksekliği Olan Çocuklarda LAL Enzim Aktivitesi Ulusal Çalışması
- 37 Endoskopi Endikasyonlu Çocuklarda Fekal Calprotektin Ölçümü BAP
- 38 Çölyak Hastalarında Doku Tiplendirme Yöntemlerinin Karşılaştırılması BAP
- 39 Subklinik Hipotiroidili Çocuklarda Duyusal ve Sensorimotor Perdelemenin İncelenmesi, İKÇÜ BAP Koordinatörlüğü, Proje No: 2013-3-TSBP-12-(2013-2017, Tamamlandı)
- 40 Yüzeysel Mesane Tümörlerinin Bipolar Koter Sistemiyle Rezeksiyonunun ve Çevresinin Vaporizasyonunun, Standart TUR İşlemi İle Yapılanlara Göre, Tümör Nüksü Açısından Değerlendirilmesi, İKÇÜ BAP Koordinatörlüğü, Proje No: 2013-3-TSBP-03 (2014-2017, Tamamlandı)

TOPLAM: 140

Yine bilimsel araştırma hizmetleri kapsamında Üniversitemizce düzenlenen bilimsel toplantılar, sunulan bildiriler, katılan/katkı sağlanan bilimsel toplantılara ilişkin bilgiler aşağıda sunulmaktadır:

ÜNİVERSİTEMİZDE DÜZENLENEN BİLİMSEL NİTELİKLİ TOPLANTILAR			
Faaliyet Türü	Yerel Bilimsel Toplantı Sayısı	Ulusal Bilimsel Toplantı Sayısı	Uluslararası Bilimsel Toplantı Sayısı
Sempozyum ve Kongre	6	7	2
Konferans	8	1	5
Panel	9		

Seminer	37	5	
Açık Oturum			
Söyleşi	1		
Turnuva/Yarışma			
Teknik Gezi	13		
Çalıştay	2		
Kurs		1	
TOPLAM	76	14	7

ÜNİVERSİTEMİZDE DÜZENLENEN YEREL/BÖLGESEL BİLİMSEL TOPLANTILAR					
Sıra No	Düzenleyen Birim	Türü	Konusu/Adı	Yer	Tarih
1	Sağlık Bilimleri Enstitüsü	Çalıştay	Lisansüstü Eğitimde Danışmanlık	SBE Konferans Salonu	11.04.2017
2	Mühendislik ve Mimarlık Fakültesi	Konferans	Prof.Dr. Şebnem Elçi "Baraj Göllerindeki Hidrodinamik Süreçlerin Modellenmesi" başlıklı seminer	Konferans Salonu	29.04.2017
3		Konferans	Doç.Dr. Murat Tanarşlan "Betonarme Yapı Eleman Davranışlarının Deneysel İncelenmesi" başlıklı seminer	Konferans Salonu	12.04.2017
4		Konferans	Prof.Dr. Gürkan Özden" Deep Cuts Project Experiences in İzmir Soils" başlıklı seminer	Konferans Salonu	19.04.2017
5		Konferans	Sebahattin Eriş"Raylı Sistemler ve Ülke Gelişimindeki Yeri" başlıklı seminer	Konferans Salonu	26.04.2017
6		Konferans	Prof.Dr. Kambiz Ramyar " Malzeme ve İnşaat Mühendisliği Tasarımı" başlıklı seminer	A1-01 nolu sınıf	11.05.2017
7		Konferans	Doç.Dr. Erkan Doğan " Doğal Optimizasyon Tekniklerinin Yapıların Tasarımında Kullanılması"	Konferans Salonu	29.05.2017
8		Kongre	Mekatronik Sistemlerin Gerçek Zamanlı Kontrolü	İstanbul	21-23 Eylül 2017

			Konulu Özel Oturumun Düzenlenmesi		
9	Sağlık Bilimleri Fakültesi	Eğitim Semineri	Abd'de Kongre Hakkında Bilgi Ve İzlenimler	İKÇÜ-SBF Toplantı Salonu	12.03.2017
10		Eğitim Semineri	Boyun Ağrılı Hastalarda Stiffness Ölçümü	İKÇÜ-SBF Toplantı Salonu	16.03.2017
11		Eğitim Semineri	Omuz Ve Skapular Bölge Dış Destek Uyg- Tez Çalışması	İKÇÜ-SBF Toplantı Salonu	31.03.2017
12		Eğitim Semineri	Sanal gerçeklik uygulamalarının inmeli hastalarda denge üzerine etkisi - sistematik derleme nasıl yapılır?	İKÇÜ-SBF Toplantı Salonu	03.04.2017
13		Eğitim Semineri	Makale Sunumu	İKÇÜ-SBF Toplantı Salonu	10.04.2017
14		Eğitim Semineri	Podoloji Ve Ortopedik Tabanlıklar	İKÇÜ-SBF Toplantı Salonu	21.04.2017
15		Eğitim Semineri	Wee-FIM 0-3 Module	İKÇÜ-SBF Toplantı Salonu	28.04.2017
16		Eğitim Semineri	Multidispliner Fizyoterapi Kongresi ve 5. Nörolojik Fizyoterapi Sempozyumu Deneyimleri	İKÇÜ-SBF Toplantı Salonu	05.05.2017
17		Eğitim Semineri	EULAR 2017, RIMS 2017 ve ECTRIMS 2017 Yaz Okulu Deneyim Paylaşımları	İKÇÜ-SBF Toplantı Salonu	07.07.2017
18		Eğitim Semineri	Myokinler Ve Egzersiz	İKÇÜ-SBF Toplantı Salonu	18.09.2017
19		Eğitim Semineri	Nöroplastisite	İKÇÜ-SBF Toplantı Salonu	30.10.2017
20		Eğitim Semineri	Supraspinatus Tendinitinde En İyi 3 Egzersiz	İKÇÜ-SBF Toplantı Salonu	06.11.2017
21		Eğitim Semineri	FIFA 11+ programı	İKÇÜ-SBF Toplantı Salonu	20.11.2017
22		Eğitim Semineri	Patellofemoral Ağrı Sendromu	İKÇÜ-SBF Toplantı Salonu	27.11.2017
23	Eğitim Semineri	Pediyatrik Rehabiliatsyonda Motivasyon	İKÇÜ-SBF Toplantı Salonu	04.12.2017	
24	Eğitim	3. Halk Sağlığı Kongresi	İzmir		

		Semineri			
25		Eđitim Semineri	İsmail Rahmi Karadavut İlkokulu'nda velilere Beslenme Eđitimi	İzmir iđli	23.11.2017
26		Eđitim Semineri	Sosyal Hizmet Uygulama alıřtayı	İKÜ Merkezi Konferans Salonu	29.05.2017
27		Eđitim Semineri	Gü Analizi Kursu	Sađlık Bilimleri Fakóltesi Toplantı Salonu	5.10.2017
28		Panel	ocuk İhmal ve İstismarı paneli	İKÜ Hacı Heki Pařa Konferans Salonu	26.05.2017
29	Sosyal ve Beřeri Bilimler Fakóltesi	Sempozyum	Arkeoloji, Tarih, Cođrafya, Turizm ve Kóltureyle Gemiřten Günümüze Aliađa	Hilton hampton otel aliđa/izmir	14/15.09.2017
30		Teknik Gezi	Birgi-ödemiř teknik gezisi	Ödemiř	15.12.2017
31		Teknik Gezi	Ekoloji Dersi	Altınoluk, Balıkesir	8.3.2017
32		Teknik Gezi	Dođal Yařam Parkı	Sasalı, İzmir	15.3.2017
33		Teknik Gezi	Ekoloji Dersi	Foa, İzmir	22.3.2017
34		Teknik Gezi	Dođal Yařam Parkı	Sasalı, İzmir	29.3.2017
35		Teknik Gezi	Su Ürünleri Mevzuatı İle Pazarlama ve Satıř Dersleri	Maviřehir Su Ürünleri Kooperatifi, İzmir	30.3.2017
36	Su Ürünleri Fakóltesi	Teknik Gezi	Ekoloji Dersi	Karaburun, İzmir	5.4.2017
37		Teknik Gezi	Dođal Yařam Parkı	Sasalı, İzmir	12.4.2017
38		Teknik Gezi	Ekoloji Dersi	Spil Milli Parkı, Manisa	19.4.2017
39		Teknik Gezi	Dođal Yařam Parkı	Teleferik, Balova, İzmir	26.4.2017
40		Teknik Gezi	Deniz Biyolojisine Giriř Dersi	andarlı, İzmir	20.12.2017
41	Tıp Fakóltesi	Asistan eđitim semineri*	TPN, Kronik ishal, Transaminaz yükseklđi, Pankreatit, İBH, Enteral beslenme, Olđu tartıřması, Malnütrisyon	Tepecik EAH	1) Ocak 4 2) řubat 4, 3) Mart 4, 4) Nisan 4, 5) Mayıs 4, 6) Haziran 6, 7) Temmuz 6,

					8) Ağustos 6, 9) Eylül 6, 10) Ekim 2, 11) Kasım 2, 12) Aralık 2 olmak üzere *12 ayrı seminer yapılmıştır.
42		Panel	İntestinal Yetmezlik ve Rehabilitasyon	Ege ÜTF	16.02.2017
43		Konferans	Dünya Böbrek Günü	Tepecik EAH	09.03.2017
44		Çalıştay	Ölçme Değerlendirme	UTES/ Antalya	15- 17.03.2017
45		Panel	İntestinal immün sistem	Behçet Uz ÇH	30.03.2017
46	Tıp Fakültesi ve Dokuz Eylül Üniversitesi (Ortak)	Sempozyum	Multipl Sklerozda Bilişsel Ölçümler Çalıştayı	İzmir	15- 16.04.2017
47	Tıp Fakültesi	Panel	İntestinal Fizyoloji ve Transplantasyon	Key Otel	16.05.2017
48	Tıp Fakültesi	Eğitim Semineri	Makale Saati	İKÇÜ TF Dekanlık Toplantı Salonu	14.06.2017
49	İKÇÜ Tıp Fakültesi ve Dokuz Eylül Üniversitesi (Ortak)	Sempozyum	Multipl Sklerozda Girişimler	İzmir	9- 10.09.2017
50	Tıp Fakültesi	Sempozyum	Anne Sütü ve Emzirme Sempozyumu	Tepecik EAH	04.10.2017
51		Panel	ERCP, Double endoskopi	Key Otel	06.10.2017
52	İKÇÜ Tıp Fakültesi ve Dokuz Eylül Üniversitesi (Ortak)	Sempozyum	Multipl Sklerozda Kognisyon Sempozyumu	İzmir	11- 12.10.2017
53	Tıp Fakültesi ve Fazıl Gelal; düzenleme kurulu üyesi	Yıllık kongre	38. Türk Radyoloji Derneği yıllık kongresi	Antalya	31.10.2017 - 04.11.2017
54	Tıp Fakültesi	Eğitim Semineri	Ölçme- Değerlendirme Kursu	İKÇÜ SBE Toplantı Salonu	09.11.2017
55	Tıp Fakültesi	Eğitim Semineri	Ölçme- Değerlendirme Kursu	İKÇÜ SBE Toplantı Salonu	07.12.2017

56		Panel	"Karaciğer biyopsisinin çocuk hastalarda yeri" Ege Bölgesi Çocuk gastroenteroloji toplantısı	Hilton İzmir	08.12.2017
57		Panel	Tıkayıcı Periferik Arter Hastalığı Tedavisinde Güncelleme	İKÇÜ Atatürk Eğitim ve Araştırma Hastanesi Amaliyathaneler Binası 5.Kat Konferans Salonu	15.12.2017
58		Eğitim Semineri	Makale Saati	Ege Üni. TF TEAD	20.12.2017
59		Konferans	Nasrettin Hoca İle İletişim	Tepecik EAH	22.12.2017
60	Turizm Fakültesi	Söyleşi	Dünya Rehberler Günü Söyleşisi	C2-04	21.02.2017
61		Panel	Turizm Fakültesi Kariyer Haftası(27.02-03.03.2017)	Turizm Fakültesi	27.02.2017
62		Panel	Herkes İçin Engelsiz Turizm	Hekim Hacı Paşa Konferans Salonu	18.04.2017
63		Teknik Gezi	Foça Belediyesi Teknik Gezisi	Foça Belediyesi	17.05.2017
64		Eğitim Semineri	Turizm Fakültesi Öğrenci Haftası (20-24.11.2017)	Hekim Hacı Paşa Konferans Salonu	22.11.2017
65		Teknik Gezi	Best Western Oteli Uygulama Gezisi	Best Western Oteli	23.11.2017
TOPLAM		76 Toplantı düzenlenmiştir.			

ÜNİVERSİTEMİZDE DÜZENLENEN ULUSAL BİLİMSEL TOPLANTILAR					
Sıra No	Düzenleyen Birim	Türü	Konusu/Adı	Yer	Tarih
1	Mühendislik ve Mimarlık Fakültesi	Konferans	ASYU-2017: Akıllı Sistemlerde Yenilikler ve Uygulamaları 2017 Konferansı	Antalya	5-7 Ekim 2017
2		Kongre	TIPTEKNO'17 - Tıp Teknolojileri Ulusal Kongresi	Trabzon	12-14 Ekim 2017

3		Seminer	Dirichlet Problem for Partial Differential Equations with Complex Variables	MMF Toplantı Salonu	03.11.2017
4	Sağlık Bilimleri Fakültesi	Sempozyum	Sağlıklı Büyüyen Çocuk Sempozyumu	İzmir	7-8 Aralık 2017
5		Sertifika Programı	Ameliyathane Hemşireliği Sertifika Programı	İzmir	-
6		Sertifika Programı	Ameliyathane Hemşireliği Sertifika Programı	İzmir	30 Mart 2017- 28 Nisan 2017
7		Eğitim Programı	Ameliyathane Hemşireliği Okulu	Afyon	22-26 Şubat 2017
8		Eğitim Programı	Dezenfeksiyon ve Sterilizasyon Hemşireliği Okulu	Ankara	21-26 Mayıs 2017
9	Sosyal ve Beşeri Bilimler Fakültesi	Sempozyum	Aliğa Sempozyumu	Aliğa	14-15 Eylül 2017
10	Tıp Fakültesi	Sempozyum	Böbrek tümörlerinde multidisipliner yaklaşım	Ege Üniv Muhittin Erel anfisi	01.04.2017
11		Sempozyum	Tüm yönleriyle işeme disfonksiyonları	Crown Plaza Otel	09.12.2017
12		Sempozyum	BPH Aşırı aktif Güncelleme İzmir Katip Çelebi 1. Üroloji günleri	Rektörlük konferans salonu	30.09.2017
13		Sempozyum	Sağlıklı Büyüyen Çocuk Sempozyumu-3	İKÇÜ Konferans Salonu	7-8.12.2017
14		Kurs	Laparoskopi-üroteknoloji kursu	Rektörlük konferans salonu	16.09.2017
TOPLAM			14 Toplantı düzenlenmiştir.		

**ÜNİVERSİTEMİZDE DÜZENLENEN
ULUSLARARASI BİLİMSEL TOPLANTILAR**

Sıra No	Düzenleyen Birim	Türü	Konusu/Adı	Yer	Tarih
1	İktisadi ve İdari Bilimler Fakültesi	Konferans	“Jeopolitik ve Balkanlar” konulu sunum (İngilizce)	İKÇÜ Balatçık Kampüsü	20.03.2017

2		Konferans	“Büyük Güçlerin Jeopolitik Stratejilerinde Balkanlar”konulu sunum ve soru-cevap (İngilizce)	İKÇÜ Balatçık Kampüsü	22.03.2017
3		Konferans	“Avrupa Bütünleşme Sürecinde ve Rus Jeopolitiğinde Balkanlar: Karadağ ve Sırbistan Vakaları” konulu sunum	İKÇÜ Balatçık Kampüsü	27.03.2017
4	Orman Fakültesi	Konferans	Energy from Biomass	Fakülte Toplantı Salonu	20.03.2017
5		Kongre	“1. Uluslararası Sağlıklı Beslenme Kongresi: Gastrointestinal Hastalıklar”	İzmir Tepekule Kongre Merkezi	05-07.10.2017
6	Sağlık Bilimleri Fakültesi	Kongre	International Congress on Ethics in Nursing Applications	İzmir	11-12.09.2017
7		Konferans	Etik Değişimin Önündeki Engel İnsandır	İKÇÜ Merkezi Konferans Salonu	01.06.2017
TOPLAM			7 toplantı düzenlenmiştir.		

Bilimsel Toplantılarımıza Örnekler



İKÇ-ENSO

KONGRE

Mühendislik ve Ar-Ge

25 Mayıs 2017
Perşembe
10.00 - 15.00

İZMİR KÂTİP CELEBİ ÜNİVERSİTESİ
ÇİĞLI ANA YERLEŞKESİ
HEKİM HACI PAŞA KONFERANS SALONU

Açık Oturum
Mehmet Ali ÇOLUK
Akıllı Sistemler ANKAĞ
Doç. Dr. Mehmet CEVİK
Yatırımcılık ve Yürütme Kurumları
Çiğdem İYİDOĞRU
Dönük Can MUTLU
Moderatör

Kongre
Mühendislik ve Gıda-Ziraat Mühendisliği
Kongresi ve Ziraat ÇİĞLI ÜNİVERSİTESİ
Mehmet Ali ÇOLUK
Kongre Başkanı
Ar-Ge
Kongre Başkanı: Yunus ÇENGEL

Sağlık, Kültür ve Spor Daire Başkanlığı
www.ikc.edu.tr

İZMİR KÂTİP CELEBİ ÜNİVERSİTESİ



Panel

SAĞLIKTA SÜRDÜRÜLEBİLİR KALKINMA HEDEFLERİNE ULAŞMADA MULTİDİSİPLİNER İŞBİRLİĞİ

18 Mayıs 2017
Saat: 13.30-15.30

İKÇÜ Çiğli Ana Kampüsü,
Merkez Konferans Salonu

Oturum Başkanları: Doç. Dr. Hatice YILDIRIM SARI, Doç. Dr. Leyla BAYSAN ARABACI

Konuşmacılar:
Sağlık politikaları ve sosyal sorumlulukları: Doç. Dr. Gürsel YILDIZCI U. ÇETİNTAŞRA SİRCİ Karamanla Fıratlıoğlu
Sağlık politikaları ve sağlık hizmetleri: Doç. Dr. Mehmet ARABACI U. ÇETİNTAŞRA Karamanla Fıratlıoğlu
Yatırımcılık ve Yürütme Kurumları: Doç. Dr. Mehmet CEVİK U. ÇETİNTAŞRA Karamanla Fıratlıoğlu
Sağlık politikaları ve sağlık hizmetleri: Doç. Dr. Mustafa KUTLU İKÇÜ U. ÇETİNTAŞRA Karamanla Fıratlıoğlu
Sağlık politikaları ve sağlık hizmetleri: Doç. Dr. Mustafa KUTLU İKÇÜ U. ÇETİNTAŞRA Karamanla Fıratlıoğlu
Sağlık politikaları ve sağlık hizmetleri: Doç. Dr. Mustafa KUTLU İKÇÜ U. ÇETİNTAŞRA Karamanla Fıratlıoğlu

Sağlık Bilimleri Fakültesi & Hemşirelik Bölümü

İZMİR KÂTİP CELEBİ ÜNİVERSİTESİ

DİĞER KURUM VE KURULUŞLAR TARAFINDAN DÜZENLENEN YEREL/BÖLGESEL BİLİMSEL TOPLANTILARA KATILIM

BİRİM ADI	FAALİYET TÜRÜ									TOPLAM
	Sempozyum/ Kongre	Konferans	Panel	Seminer	Açık Oturum	Söyleşi	Turnuva/ Yarışma	Teknik Gezi	Sergi	
İslami İlimler Fakültesi		23	4	10				16		53
Mühendislik Mimarlık Fakültesi		3								3
Orman Fakültesi	2			1						3
Sağlık Bilimleri Fakültesi	2		2	11		1				16
Sosyal ve Beşeri Bilimler Fakültesi		1	1	1		1			1	5
Su Ürünleri Fakültesi	2		1	1						4
Tıp Fakültesi	40	1	10	50						101
Sağlık Hizmetleri MYO				3						3
TOPLAM	46	28	18	77	-	2	-	16	1	188

DİĞER KURUM VE KURULUŞLAR TARAFINDAN DÜZENLENEN ULUSAL BİLİMSEL TOPLANTILARA KATILIM

BİRİM ADI	FAALİYET TÜRÜ								TOPLAM
	Sempozyum/ Kongre	Konferans	Panel	Seminer	Açık Oturum	Söyleşi	Turnuva/ Yarışma	Teknik Gezi	
Gemi İnşaatı ve Denizcilik Fakültesi		1							1
İktisadi ve İdari Bilimler Fakültesi	2			1					3
İslami İlimler Fakültesi	4	5		3				2	14

Sağlık Bilimleri Fakültesi	43	1		2					46
Sosyal ve Beşeri Bilimler Fakültesi	6								6
Su Ürünleri Fakültesi	17								17
Tıp Fakültesi	39			4					43
Yabancı Diller Yüksekokulu	2	1		2					5
Öğretim Üyesi Yetiştirme Programı Kurum Koordinasyon Birimi	2	1							3
TOPLAM	225	35	-	8	-	-	-	-	268

DİĞER KURUM VE KURULUŞLAR TARAFINDAN DÜZENLENEN ULUSLARARASI BİLİMSEL TOPLANTILARA KATILIM BİLGİLERİ

FAALİYET TÜRÜ	İktisadi ve İdari Bilimler Fakültesi	Turizm Fakültesi	Orman Fakültesi	İslami İlimler Fakültesi	Mühendislik Mimarlık Fakültesi	Su Ürünleri Fakültesi	Tıp Fakültesi	Fen Bilimleri Enstitüsü
Sempozyum ve Kongre	6	6	4	2	5	11	-	1
Konferans	10	2	-	-	1	-	3	-
Panel	4	1	-	-	-	-	-	-
Eğitim Semineri	-	-	-	-	-	-	-	-
Diğer Seminerler	1	-	-	-	-	-	3	-
TOPLAM	21	9	4	2	6	11	6	1

5.3. Yayın ve Danışmanlık Hizmetleri

Dünyada 220 ülke ve 8.500 araştırma enstitüsünün araştırma verilerinin depolandığı Elsevier's sciVal kuruluşunun Üniversitemize ilişkin 2017 yılı verileri "Scholarly Output" grafiğinde gösterilmektedir.

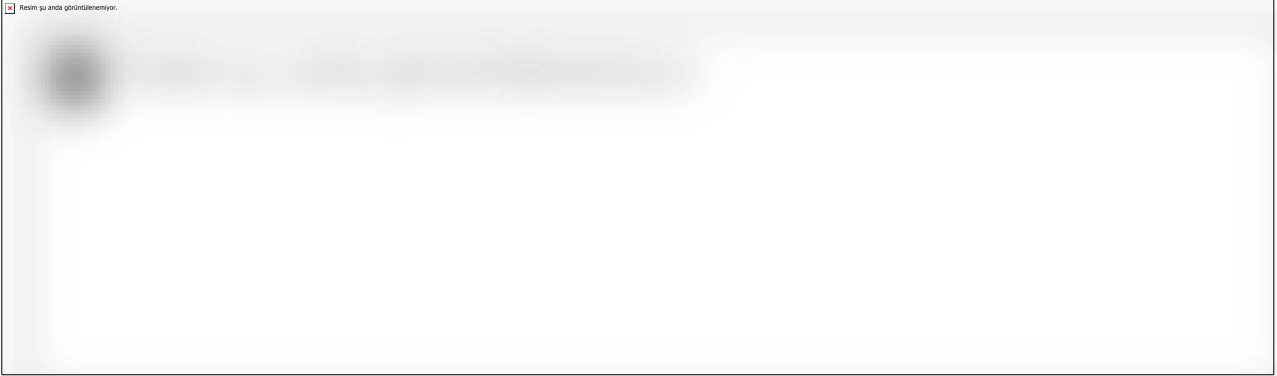

Sağlık, Fen, Sosyal, Sanat ve Beşeri bilimlerde Dünyanın önde gelen akademik literatürüne erişen ve uluslararası konferans, sempozyum, seminer, toplantı, atölye çalışmaları ve sözleşmelerini incelemelerini ve atıflarını veri olarak sunan Clarivate Analytics Web of Science 2017 verileri ise şöyledir:

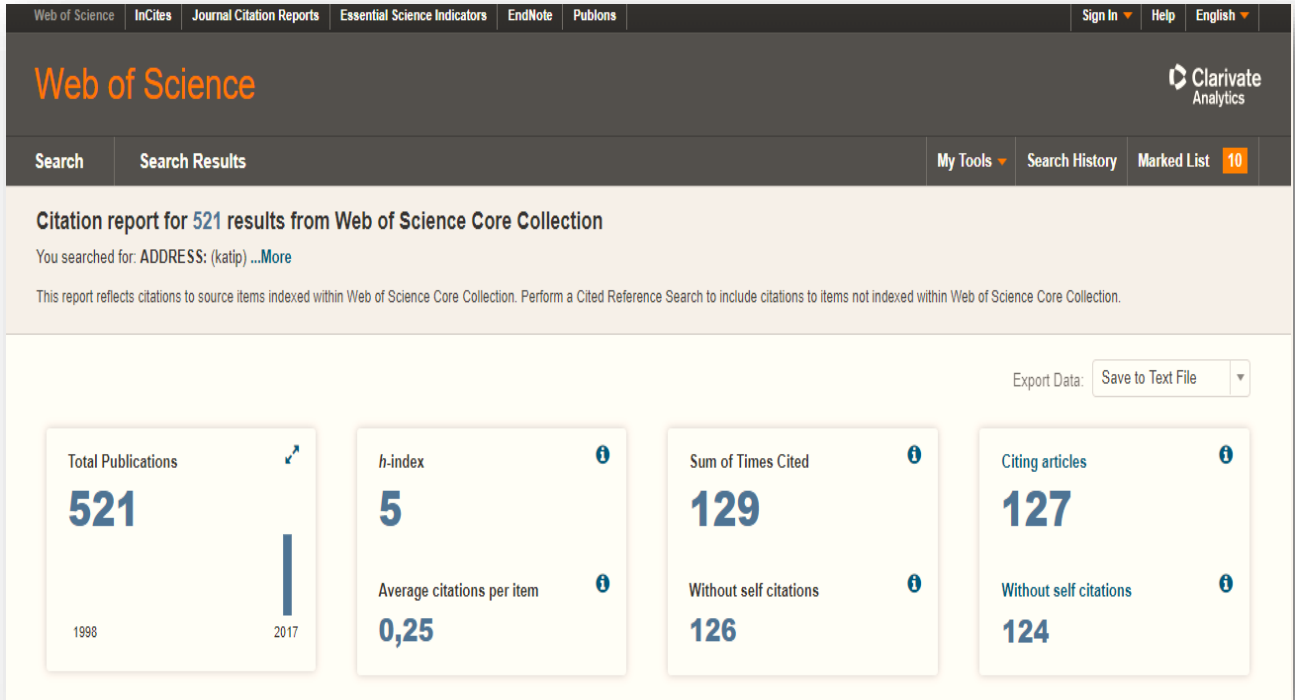

Genç bir Üniversite olarak İKÇÜ'nün bu faaliyet dönemine kadar geliştirdiği akademik performans, bilimsel bir başka araştırmanın sonuçları ile de ortaya konulmuştur. Buna göre; 2009 yılında kurulan ve 2010 yılından bu yana sadece Türk üniversitelerini değil, Dünya üniversitelerini de akademik performans açısından değerlendiren **University Ranking by Academic Performance (URAP) Araştırma Laboratuvarı**, 2000 yılından sonra kurulan üniversiteleri, akademik başarılarını esas alarak sıralamıştır. 2010 yılında İzmir'in 4. devlet üniversitesi olarak kurulan Üniversitemiz **74 üniversiteyi geride bırakarak, 3. sırada yer almıştır**. URAP 2017-2018 Türkiye sıralamasında, Clarivate Analytics/InCites ile YÖK'ün yayınladığı veriler kullanılmış, etki değeri yüksek olan dergilerdeki makaleler (üst %75'lik dilim) sıralamaya dâhil edilmiş ve böylece ilgili alanlarda etkinlikleri bakımından önde gelen dergilerde yapılan yayınlara odaklanılarak sıralamada yayın kalitesinin öne çıkarılması hedeflenmiş. Beş yıllık toplam doküman göstergesinde ise her üniversitenin tüm makale ve tüm diğer dokümanları değerlendirmeye dâhil edilmiş.

Content on this page requires a newer version of Adobe Flash Player.

University Ranking by Academic Performance

Get ADOBE FLASH PLAYER

ANFORMATICS INSTITUTE

Anasayfa Sıralamalar Hakkımızda Ekip İletişim URAP'16 Programı Yayınlar URAP Dünya Sıralaması

2017-2018 - TABLO 2: 2000 Yılından Sonra Kurulan Üniversiteler Genel Sıralaması

Sıralama	Üniversite	Puan Aralığı
1	BEZM-İ ÂLEM VAKIF ÜNİVERSİTESİ	600 - 649
2	ANKARA YILDIRIM BEYAZIT ÜNİVERSİTESİ	500 - 549
3	İZMİR KATİP ÇELEBİ ÜNİVERSİTESİ	
4	İSTANBUL MEDENİYET ÜNİVERSİTESİ	
5	TOBB EKONOMİ VE TEKNOLOJİ ÜNİVERSİTESİ	
6	DÜZCE ÜNİVERSİTESİ	450 - 499
7	RECEP TAYYİP ERDOĞAN ÜNİVERSİTESİ	
8	ACIBADEM ÜNİVERSİTESİ	
9	NAMIK KEMAL ÜNİVERSİTESİ	
10	SİNOP ÜNİVERSİTESİ	
11	ÖZYEĞİN ÜNİVERSİTESİ	
12	NECMETTİN ERBAKAN ÜNİVERSİTESİ	400 - 449
13	BURSA TEKNİK ÜNİVERSİTESİ	
14	HİTİT ÜNİVERSİTESİ	
15	İSTANBUL BİLİM ÜNİVERSİTESİ	
16	AKSARAY ÜNİVERSİTESİ	
17	ERZURUM TEKNİK ÜNİVERSİTESİ	

Yayın bilgilerimize yönelik ayrıntılı veriler bu bölümde tablolar ile gösterilmiştir.

YILI İTİBARIYLA KONGRE VE SEMPOZYUMLARDA YAYIMLANAN BİLDİRİLER											
Bildiri Türü	Diş Hek. F.	İİBF	İslami İlimler F.	Müh. Mim. F.	Orman F.	Sağlık Bil. F.	Sosyal ve Beşeri Bil. F.	Su Ürünleri F.	Tıp F.	Turizm F.	Toplam
Uluslararası Poster Bildiri	64	2		55	7	114		33	130		405
Uluslararası Sözlü Bildiri	27	42	3	179	2	81	15	26	57	19	451
Ulusal Poster Bildiri	7		2			12		8	148	1	178
Ulusal Sözlü Bildiri	7	5		22		19	8	4	42	3	110
TOPLAM	105	49	5	256	9	226	23	71	377	23	1.144

WOS KAPSAMINDA İKÇÜ ADRESLİ YAYINLARLA İLGİLİ TEMEL BİLGİLER														
Yayın Yeri	Diş H. F.	Gemi İnş. ve Den. F.	İİBF	Müh. Mim. F.	Orman F.	Sağlık Bil. F.	SHMYO	Sanat ve Tasarım F.	Sos. ve Beşeri Bil. F.	Su Ü. F.	Teratojenite Bilgi, Eğ. UAM	Tıp F.	Turizm F.	Toplam
SCI	20	1	3	73	2	16	3	1	1	16	5	121		262
SSCI			4			10			3				2	19
AHCI				6					4			2	1	13
ESCI						12		1				2		15
TOPLAM	20	1	7	79	2	38	3	2	8	16	5	125	3	309

NOT: Tablo, ilgili veri tabanı kapsamında bulunan makale vb. güncel yayın sayılarını içermektedir.

WOS KAPSAMI DIŐINDA İKÇÜ ADRESLİ YAYINLARLA İLGİLİ TEMEL BİLGİLER

Yayın Türü	Diő Hek. F.	Gemi İnő. ve Den. F.	İİBF	İslami İlimler F.	Müh. Mim. F.	Orman F.	Saėlık Bil. F.	SHMYO	Sosyal ve Beőeri Bil. F.	Su Ürünleri F.	Tıp F.	Turizm F.	Toplam
Uluslararası Hakemli Dergilerde Yayınlanan Makale	2		42	8	33		57		9	7	46	13	217
Uluslararası Bilimsel Kongrelerde Sunulan Bildiri	42	1	42	9	117	7	190	1	22	59	130	9	629
Ulusal Hakemli Dergilerde Yayınlanan Makale	7		13	5	15		21	1	5	4	41	7	119
Ulusal Bilimsel Kongrelerde Sunulan Bildiri	11		7	1	22		33		5	12	171	4	266
Kitap Yazarlıėı			3	3	4		15		4			1	30
Ulusal Kitap Editörlüėü			1	1			5					4	11
Ulusal Kitapta Bölüm			14	3	3		42		9	1	7	15	94
TOPLAM	62	1	122	30	194	7	363	2	54	83	395	53	1.366

EDİTÖRLÜK VE HAKEMLİK YAPAN ÖĞRETİM ÜYELERİ

Birim Adı	Editörlük/Hakemlik Yapan Öğretim Üyesi Sayısı	Editörlük/Hakemlik Yapılan Kitap Sayısı	Dergi Hakemliği Yapan Öğretim Üyesi Sayısı	Hakemliği Yapılan Dergi Sayısı
Diş Hekimliği Fakültesi	2	0	4	10
Gemi İnşaatı ve Denizcilik Fakültesi	1	0	1	5
İktisadi ve İdari Bilimler Fakültesi	7	12	14	37
İslami İlimler Fakültesi	8	6	14	26
Mühendislik Mimarlık Fakültesi	12	0	39	124
Orman Fakültesi	0	0	1	1
Sağlık Bilimleri Fakültesi	8	4	17	63
Sağlık Hizmetleri MYO	1	1	11	1
Sosyal ve Beşeri Bilimler Fakültesi	5	0	14	19
Su Ürünleri Fakültesi	12	0	12	27
Tıp Fakültesi	27	1	30	101
Turizm Fakültesi	10	0	10	48
TOPLAM	93	24	167	462

Üniversitemiz Yayınevi'nce çıkarılan eserler 2017 yılı itibariyle 9 adedi bulmuştur. Ayrıca 4 elektronik dergi yayınıımız bulunmaktadır.

İZMİR KÂTİP ÇELEBİ ÜNİVERSİTESİ YAYINLARI			
Türü	Adı	Yazar/Editör/Hazırlayan	İlk Yayın Yılı
Basılı Kitap	Halil Beğ Defteri, Fetihden Sonra Aydın Sancağı'nın İlk Mufassal Tahrir Defteri 1425-1430	Cahit Telci	2015
	1. Uluslararası Avrasya Enerji Sorunları Sempozyumu Bildiri Tam Metni Kitabı	İbrahim Attila Acar, Nesrin Demir, Osman Tekir	2015
	İnsan Hakları Açısından Yunanistan'ın Görünümü 2014	Levent Kayapınar	2016
	Uluslararası Kâtip Çelebi Araştırmaları Sempozyumu Bildirileri	Turan Gökçe, Mikail Acıpınar, İrfan Kokdaş, Özer Küpeli	2017
	Genel Cerrahi Ders Kitabı	Osman Nuri Dilek	2017
Elektronik Kitap	Akıllı Sistemlerde Yenilikler ve Uygulamaları Sempozyumu Bildiriler Kitabı	Yalçın İşler	2015
	1. Uluslararası Avrasya Enerji Sorunları Sempozyumu Bildiri Tam Metni Kitabı	İbrahim Attila Acar, Nesrin Demir, Osman Tekir	2015
	İnsan Hakları Açısından Yunanistan'ın Görünümü 2014	Levent Kayapınar	2016
	Akıllı Sistemlerde Yenilikler ve Uygulamaları 2017 (Asyu-2017) Konferansı - Bildiri Özetleri Kitabı	Yalçın İşler, Yılmaz Kemal Yüce	2017
Elektronik Dergi	İzmir Kâtip Çelebi Üniversitesi Sağlık Bilimleri Fakültesi Dergisi	Sağlık Bilimleri Fakültesi	2016
	İzmir Kâtip Çelebi Üniversitesi Mizânü'l-Hak İslami İlimler Dergisi	İslami İlimler Fakültesi	2015
	İzmir Kâtip Çelebi Üniversitesi Sosyal ve Beşeri Bilimler Fakültesi Cihannüma Dergisi	Sosyal ve Beşeri Bilimler Fakültesi	2015
	Sosyal ve Beşeri Bilimler Fakültesi Ege ve Balkan Araştırmaları Dergisi	Sosyal ve Beşeri Bilimler Fakültesi	2015

Üniversitemizce sunulan danışmanlık hizmetlerine ilişkin veriler aşağıda, hizmeti sunan birim bazında ayrı ayrı gösterilmiştir.

FAALİYET DÖNEMİNDE SUNULAN DANIŞMANLIK HİZMETLERİ			
Sıra No	Konusu	Yararlanıcı Adı	Tarihi
Deprem Mühendisliği Uygulama ve Araştırma Merkezi			
1	Üretim tesislerinde yer alan betonarme buhar bacalarının mevcut durumlarının malzeme değerlendirme ve yapısal incelemesi	Petkim Petrokimya Holding A.Ş.	Şubat 2017
2	Buhar türbini ve jeneratör temeli statik projesinin ve zemin özelliklerinin değerlendirilmesi	Şanlıurfa Biyokitle Enerji Üretimi Endüstriyel Tesisi	Nisan 2017
Sağlık Uygulama ve Araştırma Merkezi			
1	Kritik Hastalarda Nutrisyon	Nestle Türkiye Gıda San. A.Ş.	23.03.2017
2	Akut Koroner Sendrom Tedavisinde Güncel Yaklaşımlar	Astra Zeneca İlaç San. ve Ltd.Şti.	14.04.2017
3	Olgularla Tip 2 Diyabet Tedavisinde SGLT2 İnhibisyonu ve Çok Boyutlu Etkileri	Astra Zeneca İlaç San. ve Ltd.Şti.	09.05.2017
4	2017 XELJANZ RA Golbal Speaker Summit toplantısı	Pfizer PFE İlaçları A.Ş	01-03.06.2017
5	Romatolojik Hastalıkların Tanı ve Tedavisindeki Yaklaşımlar	Mustafa Nevzat İlaç Sanayi A.Ş	06.06.2017
6	Dimetil Fumarat etkinlik ve güvenlik verileri	GEN İlaç ve Sağlık Ürünleri San. ve Tic. A.Ş	7.06.2017
7	Multiple Skleroz'da 1.Basamak ve 2. Basamak Tedavi Seçenekleri	GEN İlaç ve Sağlık Ürünleri San. ve Tic. A.Ş	20-21.06.2017
8	Crohn ve diğer inflamatuvar barsak hastalıklarının eşlik ettiği artritlerin yönetimi	UBD Pharma A.Ş.	20.06.2017
9	MS'da Tedavi Deneyimleri: Vaka Tartışmaları	GEN İLAÇ VE SAĞLIK ÜRÜNLERİ SAN. VE TİC. A.Ş.	30.06.2017-01.07.2017

10	SMART (Spondilartritte MR Görüntüleme Eğitimi) 2017 eğitimlerinin güncel içeriklerinin hazırlanması, oluşturulması ve eğitim stratejilerinin belirlenmesinde	UCB Pharma A.Ş.	Temmuz -Aralık 2017
11	"MS Hastalığında 2. basamak tedavi kavramı ve Fingolimod hangi hastada kullanılmalı	NOVARTİS Sağlık Gıda ve Tarım Ürünleri San. VE Tic. A.Ş.	27.07.2017
12	Gut ve Febuksostat	İ.E. ULAGAY İlaç Sanayi Türk A.Ş.	Temmuz 2017- Aralık 2018
13	Aksiyel Spondilartrit Tedavisinde Güncel Yaklaşımlar	UCB Pharma A.Ş.	21.09.2017
14	MS Patafizyolojisi ve İmmunolojisi	SANOFİ Sağlık Ürünleri Ltd.Şti.	29.09.2017
15	Tofasitinib Ankilozan Spondilit Yerel Faz3 Çalışması Danışma Kurulunda	Pfizer PFE İlaçları A.Ş.	30.09.2017
16	Pediyatrik Romatoloji'deGörüntülemenin Tanı ve Tedavideki Yeri	ABBVIE Tıbbi İlaçlar San. ve Tic. Ltd. Şti.	06-07.10.2017
17	Türkiye'de antiklozan spondilit hastalığının tanı, tedavi ve yönetim süreçlerine bakış: Durum, işleyiş ve geliştirilebilecek alanlar	NOVARTİS Sağlık Gıda ve Tarım Ürünleri San. ve Tic. A.Ş.	10.10.2017
18	Makale okuma eğitimi Video çekimi	PFIZER İlaçları A.Ş.	20.10.2017
19	Bi-disipliner Sakroiliak Görüntüleme	UCB Pharma A.Ş.	20.10.2017
20	Eksiksiz Tedavinin Parçaları	MERCK SHARP DOHME İlaçları Ltd.Şti.	19.10.2017
21	MS'te 2.Basamak Tedavi Seçenekleri	NOVARTİS Sağlık Gıda ve Tarım Ürünleri San. ve Tic. A.Ş.	30.10.2017
22	DK-Tofasitinib Psoriyatik Artrit Danışma Kurulu	PFIZER PFE İlaçları A.Ş.	28.10.2017
23	Global Clinical Experience Exchange	PFIZER PFE İlaçları A.Ş.	6.11.2017
24	Rota: Yan Dal Uzmanlık Öğrencilerine Yönelik İleri Düzey İstatistik Eğitimi	PFIZER PFE İlaçları A.Ş.	18.11.2017
25	Hipertansiyon Tedavisinde ARB'lerin Yeri	İ.E. ULAGAY İlaç Sanayi Türk A.Ş.	20.11.2017

26	Otoenflamatuar Hastalıklarda Güncel Tedaviler	Novartis Sağlık Gıda ve Tarım Ürünleri Sanayi ve Ticaret A.Ş.	14.11.2017
27	Karın Ağrısında Yaklaşım ve Tedaviler	İ.E.ULAGAY İlaç Sanayi Türk A.Ş.	17.11.2017
28	ACR 2017 Kongresi kapsamında Ax-Spa,RA konularında güncellemeler,yeni çıkan yayınlar,kongrenin öne çıkan konuları	MERCK SHARP&DOHME İlaçları LTD.ŞTİ	6-12.12.2017
29	REFERANS Projesi video yazılı metni editörlüğü	MERCK SHARP&DOHME İlaçları LTD. ŞTİ	10-18.12.2017
30	Ankilozan Spondilit Tedavisinde Hedef: Kanıt Paylaşımı, Görüntüleme ve Vaka Tartışmaları	PFIZER PFE İlaçları A.Ş.	15.12.2017
31	Crohn ve Diğer İnflamatuar Barsak hastalıklarının eşlik ettiği artritlerin yönetimi	UCB Pharma A.Ş	19.12.2017
32	Multipl Skleroz Danışma Kurulu Toplantısı	SANOFİ Sağlık Ürünleri Ltd. Şti.	20.12.2017
33	Çalışma gücü ve meslekte kazanma gücünde meydana gelen azalma oranı	Çeşitli Firmalara Bilirkişilik Hizmeti	04.07.2017- 27.02.2018

5.4. Toplumsal Katkıya Yönelik Hizmetler

Üniversitemizin, toplumsal katkıya yönelik en önemli hizmetlerinden biri “sağlık”tır. Bu bölümde öncelikle bu hizmetimize yönelik bilgi ve istatistikler, ardından yaygın eğitime yönelik sunduğumuz kurslar ve düzenlediğimiz toplumsal bilinçlendirme faaliyetleri aktarılacaktır.

2017 YILI DIŞ HASTANESİ SAĞLIK HİZMETİ

Veri Türü	Sayı
Klinik Sayısı (Ünite Sayısı)	128
Aylık Muayene Sayısı (Yeni Gelen Hasta Sayısı)	4.734
Günlük Ortalama Hasta Sayısı (Yeni Gelen Hasta Sayısı)	120
Ortalama Aylık Gelir	543.876,48 TL
Ortalama Aylık Gider	582.046,78 TL
Diş Röntgen (Periapikal)	6.297
Panoramik-Sefalometrik Film	31.801-2.139
Dental Tomografi	833
Çekilen Diş Sayısı	12.833
Tedavi Edilen Diş Sayısı	25.958
Total Protez	349
Bölümlü Protez	390
Veneer Kron	3.575

NOT: Üniversitemiz Diş Hastanesi 2016 yılında 113 klinik ile hizmet veriyorken, 2017 faaliyet yılında klinik sayısı 128'e yükselmiştir.

SAĞLIK BAKANLIĞI İZMİR KÂTİP ÇELEBİ ÜNİVERSİTESİ ATATÜRK EĞİTİM VE ARAŞTIRMA HASTANESİ SAĞLIK HİZMETİ

Hizmet Türü	Veriler
Toplam Yatak Sayısı	1.155 / 1.110
Yatan Hasta Sayısı	51.200 / 55.633
Yatan Hasta Oranı %	%2,30
Ortalama Kalış Gün Sayısı	%5,50
Yatak Doluluk Oranı %	%75,03
Poliklinik Sayısı	2.419.060

Acil Poliklinik Sayısı	253.257
Ameliyat Sayısı	56.954
Ayaktan Hasta Memnuniyet Oranı	%98
Yatan Hasta Memnuniyet Oranı	%97

05.06.2014 yılında açılan ve European Network of Teratology Information Services (ENTIS, Avrupa Teratojenite Bilgi Servisleri Ağı) üyesi olan Üniversitemiz **Teratojenite Bilgi, Eğitim Uygulama ve Araştırma Merkezi:**

- Özellikle gebeliğinde bilmeden ilaç kullanmış ve kullanmış olduğu bu ilacın bebeğinde herhangi bir sakatlık ya da özür ihtimalini arttırabileceği endişesi taşıyan annelere kanıta dayalı ve güncel bilimsel bilgileri onların anlayabileceği hale getirip sunmakta ve böylece anne adaylarının gebeliğe devam edip etmem konusundaki karar verme sürecine yardımcı olmaktadır.

- İlaçlar konusunda başta sağlık personeli olmak üzere toplumda yanlış yüksek bir risk algısı vardır. Bu yanlış algı aslında istenen ve sağlıklı sonuçlanma ihtimali çok yüksek olan gebeliklerin gereksiz yere sonlanmasına neden olmaktadır. Merkezimiz bu konuda kanıta dayalı, doğru ve güncel bilgi sunarak gereksiz gebelik sonlanmalarının önlenmesine katkıda bulunmakta, bir yandan da anne eğer bebeğe zararlı olabilecek bir ilaç kullandıysa bebekte bu zararın ortaya çıkma ihtimalini en doğru şekilde anneye sunulmasını sağlamaktadır.

- Merkezimiz ayrıca emzirme döneminde ilaç kullanması gereken annelerde emzirmenin kesilmesinin gerekli olup olmadığına, annenin hastalığı için emzirme dönemi ile uyumlu ilaçların seçilmesi konusunda da tavsiyelerde bulunarak bebek için sayısız faydası olan emzirmenin devamını merkeze alan bir yaklaşım sergilemektedir. Merkezimiz bu çerçevede 2017 yılında 459 gebeye bu hizmeti sunmuştur.

- Bu Merkezimize ayrıca Tıp Fakültesi 3. sınıf öğrencileri düzenli klinik ziyaretler gerçekleştirmekte ve böylece eğitimlerinin erken dönemlerinde gebelikte ilaç kullanımı ile ilgili temel bilgileri almakta ve yukarıda belirttiğimiz yanlış yüksek risk algısı geliştirmeleri engellenmektedir.

Türü	Amacı	Adı	Hedef Kitle	Adet
Gebelikte İlaç Kullanımı Risk Değerlendirme Raporu	Bilgilendirme, Danışmanlık	T.C. Sağlık Bakanlığı İzmir Kâtip Çelebi Üniversitesi Atatürk Eğitim ve Araştırma Hastanesi Klinik Farmakoloji ve Toksikoloji Birimi Gebelik ve Laktasyonda İlaç Kullanımı Kayıt Formu	Gebeler ve Hekimleri	459

15 Aralık 2013 tarihinde kurulup, 01.01.2015 itibariyle faaliyete geçen **Üniversitemiz Sağlık Uygulama ve Araştırma Merkezi'nde**, yaşam boyu sağlık çerçevesinde toplumun sosyal, kültürel, ekonomik ve sağlık alanlarında eğitim ihtiyaçlarına cevap vermeye yönelik faaliyetler yürütülmektedir. Merkezimiz içinde barındırdığı Eğitim Aile Sağlığı Merkezleri (EASM) ile sağlıkta kalitenin artırılması ve toplum sağlığının korunması açısından gerekli hizmetleri sunmaktadır. Sağlıkta kalitenin artırılması için koruyucu ve tedavi edici hizmetler verilmekte ve bu kapsamda çeşitlilik ve kalitenin arttırılmasına yönelik çalışmalar süreklilik göstermektedir.



Narlıdere Eğitim ve Aile Sağlığı Merkezimiz

01 Nisan 2015 tarihinde “T.C Sağlık Bakanlığı Türkiye Halk Sağlığı Kurumu ile Üniversitemiz arasında imzalanan “Aile Hekimliği Hizmet Protokolü”ne dayanarak Merkezimize bağlı olarak Çiğli, Karşıyaka ve Narlıdere’de olmak üzere 3 Eğitim Aile Sağlığı Merkezi açılmıştır. Açılan bu Merkezlerde, Üniversitemiz Tıp Fakültesi Aile Hekimliği Anabilim Dalındaki asistan/araştırma görevlilerine eğitim verilmekte aynı zamanda halka, Üniversitemizin idari/akademik personellerine, öğrencilerimize sağlık alanında hizmet verilmektedir.

Eğitim Aile Sağlığı Merkezlerimiz ve buralarda verilen hizmetler şöyledir:

Verilen Hizmet	Çiğli EASM	Karşıyaka EASM	Narlıdere EASM
• Muayene sayısı	13.651	12.506	22.635
• Gebe izlem sayısı	95	151	275
• Bebek izlem sayısı	117	271	284
• Çocuk izlem sayısı	124	491	1.281
• Bebek ve çocuk aşı sayısı	219	645	1.832
• Yetişkin aşı sayısı	185	146	550
• Düzenlenen rapor sayısı	1.027	1601	4.800
• 15-49 yaş kadın izlem sayısı	964	479	894
• Kan alım hizmeti	828	1.335	1.424
• Enjeksiyon-pansuman hizmeti sayısı	1.000	4.005	5.100

22.03.2012'de kurulan **Üniversitemiz Sürekli Eğitim Uygulama ve Araştırma Merkezi (İKÇÜSEM)**, faaliyetleriyle İzmir ve Ege Bölgesinde öğretim alanında öncü, yenilikçi ve kamu güvenini halka arz eden bir kurum haline gelmiştir.

İKÇÜSEM ile 2013 yılından itibaren toplam 25 farklı alanda kurs faaliyeti gerçekleştirilmiş, kurulduğu tarihten bu yana da 3.000 kişiye sertifikasyon imkânı verilmiştir.

2017 yılı içerisinde Üniversitemiz bünyesindeki öğretim elemanlarının uzman akademik danışmanlığı ile birçok üst seviye eğitim programı açılmış ve tamamlanmıştır.

Yine İKÇÜSEM'de yürütülen ve Avrupa Birliği kaynaklı Çalışma ve Sosyal Güvenlik Bakanlığı güdümünde organize edilen “Dezavantajlı Kişilerin Sosyal Entegrasyonu ile İstihdam Edilebilirliklerinin Geliştirilmesi” hibe programı kapsamında, “*Hayata Sanat, Kadına Hayat*” projesi 01.11.2016 tarihinde başlamış 31.10.2017 tarihinde başarıyla sonuçlanmıştır.

SÜREKLİ EĞİTİM MERKEZİ KURS HİZMETLERİ

Gösterge Adı	2017 Yılı Gösterge Verileri
Verilen Kurs Sayısı	19
Katılan Kişi Sayısı	604

Çağdaş yöntem-teknikler ve teknolojik araçlarla dil öğretiminde; sosyal ve kültürel etkinliklerle Türkiye'nin ve Türk kültürünün tanıtımında, başta İzmir olmak üzere tüm Türkiye'de ve dünyada seçkin, saygın ve örnek bir kurum olmak üzere 06.12.2013 tarihinde kurulan **Türkçe Öğretimi Uygulama ve Araştırma Merkezimiz (TÖMER)** tarafından verilen kurslara ilişkin bilgilere aşağıdaki tabloda yer verilmiştir.

TÜRKÇE EĞİTİM MERKEZİ KURS HİZMETLERİ

Gösterge Adı	2017 Yılı Gösterge Verileri
İşbirliği Yapılan Kurum Sayısı	17
Katılan Kişi Sayısı	40

Üniversitemiz **Kadın Çalışmaları Uygulama ve Araştırma Merkezi (İKÇÜKAM)** tarafından 2017 faaliyet döneminde;

- Kadının toplumdaki statüsünün güçlendirilmesine yönelik bir bilimsel etkinlik (İş Dünyasında Kadın Girişimciler Konferansı) düzenlemiştir,
- Merkezin çalışma alanının temelinin oluşturulan kadını güçlendirmeye yönelik anlam ve önemi olan günlerde (8 Mart Dünya Kadınlar Günü; 25 Kasım Kadına Yönelik Şiddete Karşı Mücadele ve Uluslararası Dayanışma Günü; 5 Aralık Kadına Seçme ve Seçilme Hakkı Tanınması) toplumda farkındalık



**İŞ DÜNYASINDA
KADIN GİRİŞİMCİLER**

08 MART 2017
ÇARŞAMBA, 13:30 / 15:30

İZMİR KATİP ÇELEBİ ÜNİVERSİTESİ
HEKİM HACI PAŞA KONFERANS SALONU
(YENİ KONFERANS SALONU)

Program

Acilg Konuşması / Prof. Dr. Galip Akhan - Rektör
Doç. Dr. M. Özgür Seydişaygılı / İKÇÜ TTO Koordinatörü
Yrd. Doç. Dr. Elif Deniz / İKÇÜ KAM Müdürü
İşçi Nijli / Kurumculuk Vakfı, İzmir Şube Yönetim Kurulu Başkanı
Zeynep Menar / İzmir Mühendislik A.Ş. Yönetim Kurulu Başkanı
Yrd. Doç. Dr. Emel Sokullu / SolLab Kurucusu ve Yön. Kur. Bşk.

www.ikc.edu.tr

kazandırmaya yönelik etkinlikler düzenlenmiş,



• İzmir İl Valiliği Koordinasyonunu ile Aile ve Sosyal Politikalar İl Müdürlüğü tarafından organize edilen “Kadına Yönelik Şiddetle Mücadele İl Eylem Planı (2017-2020)” Teknik Kurul toplantılarında Üniversitemiz temsili gerçekleştirilmiş

• İzmir İli Güney Bölgesi Kamu Hastaneler Birliği Güney Sekreterliği işbirliği ile gerçekleştirilen “Kadına Yönelik Şiddetle Mücadele İl Eylem Planı (2017-2020)” Teknik Kurul alt komisyon toplantılarına katılım gösterilmiş olup, ilerleyen yıllarda İKÇÜKAM’ın toplumsal katkı

fonksiyonumuzu güçlendirecek çalışmalar planlanmaktadır.

İzmir Kâtip Çelebi Üniversitesi öğrenci adayları, öğrencileri, mezunları ve çalışanlarını kapsayacak biçimde kariyer planlaması, uygulaması ve geliştirilmesine yönelik çalışmalar yaparak, ülkemizin insan kaynakları performansının ve potansiyelinin gelişmesine katkıda bulunmak amacıyla faaliyet gösteren **Üniversitemiz Kariyer Geliştirme Merkezi'nce (KAGEM)** 2017 faaliyet döneminde düzenlenen kurs bilgilerine aşağıdaki tabloda yer verilmiştir.

KAGEM KURS HİZMETLERİ				
Sıra No	Kursun Adı	Hedef Kitle	Katılımcı Sayısı	Kurs Süresi
1	İnsan Kaynakları Yönetimi Meslek Elemanı	Öğrenci ve Mezun İşsiz Bireyler	73 Kişi	16-20 Ocak 2017 (5 Gün)
2	İnsan Kaynakları Yönetimi Meslek Elemanı	Öğrenci ve Mezun İşsiz Bireyler	32 Kişi	08-12 Mayıs 2017 (5 gün)
3	İnsan Kaynakları Yönetimi Meslek Elemanı	Öğrenci ve Mezun İşsiz Bireyler	18 Kişi	22-26 Mayıs 2017 (5 gün)

4	İnsan Kaynakları Yönetimi Meslek Elemanı	Öğrenci ve Mezun İşsiz Bireyler	42 Kişi	31 Temmuz- 04 Ağustos 2017 (5 gün)
5	İnsan Kaynakları Yönetimi Meslek Elemanı	Öğrenci ve Mezun İşsiz Bireyler	33 Kişi	14-18 Ağustos 2017 (5 gün)

5.5. Ana Hizmet Alanlarını Destekleyici Hizmetler

2547 sayılı Kanunla belirlenen; eğitim-öğretim, bilimsel araştırma, yayın ve danışmanlık ile toplumsal fayda yaratma ana hizmet alanlarımız olup, bu hizmetleri destekler mahiyette yürütülen hizmetlere bu başlık altında yer verilmiştir.

BARINMA, YEMEK VE SAĞLIK HİZMETLERİ			
Yararlanan	Barınma Hizmeti	Yemek Hizmeti	Sağlık Hizmeti
	Yararlanan Kişi Sayısı	Yararlanma Sayısı (Öğün)	Yararlanan Kişi Sayısı
Öğrenci	960	184.705	3.100
Personel	-	24.544	550
TOPLAM	960	209.249	3.650

ÖĞRENCİLERE SAĞLANAN MADDİ OLANAKLAR			
Sıra No	Sağlayan Kurum	Olanığın Niteliği	Yararlanan Sayısı
1	İKÇÜ-Rektörlük	Yemek Bursu	400
2	İKÇÜ-Sosyal Market	Giyim Yardımı	276
3	İKÇÜ-Rektörlük	Kısmi Zamanlı Öğrenci Çalıştırma	50
4	Kızılay	Öğrenci Bursu	7
TOPLAM			733

YEMEK BURSUNUN ALAN ÖĞRENCİLERİN BİRİMLERE DAĞILIMI

Birim Adı	Öğrenci Sayısı
Diş Hekimliği Fakültesi	22
İktisadi ve İdari Bilimler Fakültesi	55
İslami İlimler Fakültesi	29
Mühendislik Mimarlık Fakültesi	93
Sağlık Bilimleri Fakültesi	56
Sağlık Hizmetleri Meslek Yüksekokulu	27
Sosyal ve Beşeri Bilimler Fakültesi	53
Su Ürünleri Fakültesi	2
Tıp Fakültesi	40
Turizm Fakültesi	23
TOPLAM	400

KISMİ ZAMANLI ÇALIŞAN ÖĞRENCİLERİN ÇALIŞTIKLARI BİRİMLERE GÖRE DAĞILIMI

Birim Adı	Öğrenci Sayısı
Sağlık Kültür ve Spor Daire Başkanlığı	14
İslami İlimler Fakültesi	3
Strateji Geliştirme Dairesi Başkanlığı	2
Sosyal ve Beşeri Bilimler Fakültesi	3
Kütüphane ve Dök.Daire Başkanlığı	5
Turizm Fakültesi	2
Basın ve Halkla İlişkiler Koordinatörlüğü	1
Dış İlişkiler Koordinatörlüğü	1
Fen Bilimleri Enstitüsü	1
Sağlık Bilimleri Enstitüsü	1
Su Ürünleri Fakültesi	1
Sosyal Bilimler Enstitüsü	1
Mühendislik ve Mimarlık Fakültesi	7
Sağlık Hizmetleri Meslek Yüksek Okulu	2
İktisadi ve İdari Bilimler Fakültesi	3
Sağlık Bilimleri Fakültesi	3
TOPLAM	50

PSİKOLOJİK DANIŞMANLIK VE REHBERLİK HİZMETLERİ

Psikolojik danışmanlık ve rehberlik hizmeti kapsamında görev yapan personelin izinli olması dolayısıyla 2017 yılı faaliyet dönemi içerisinde danışmanlık ve rehberlik hizmeti sunulamamıştır.

Üniversitemiz Çelebi Anaokulu ve Çocuk Bakımevi

Özellikle Üniversitemiz personeline hizmet vermek üzere kurulan ve 04.01.2016 tarihinden itibaren faaliyetine başlayan Çelebi Anaokulu ve Çocuk Bakımevi 3 sınıf, 1 yemekhane, 1 yatakhane, 1 oyun odası, 1 öğretmenler odası ve 1 idari ofisten oluşmaktadır.

Okulumuzda 2 öğretmen, 1 yardımcı öğretmen, 1 aşçı, 1 de temizlik personeli görevlidir. 3-4 Yaş Grubu ve 5-6 Yaş Grubu olmak üzere 2 sınıfımız faaldir.

Kapasitesi

60 kişi

Verilen Hizmetler

- Beslenme
- Okuma yazmaya hazırlık
- Fen ve doğa etkinlikleri
- Türkçe dil etkinlikleri
- Sanat etkinlikleri
- Drama etkinlikleri
- Müzik etkinlikleri
- Matematik etkinlikleri
- Alan gezileri
- İngilizce
- Satranç

6. Yönetim ve İç Kontrol Sistemi

6.1. Yönetimsel Yaklaşımımız

Üniversitemiz yönetim sistemi olarak, eğitim-öğretim, araştırma-geliştirme ve bunları destekleyen idari hizmetleri kapsayacak biçimde;

- ✓ Stratejik yönetim anlayışı,
- ✓ İç kontrol sistemi ve
- ✓ Risk tabanlı proses yönetimi ile yükseköğretime özel kalite güvencesini içeren bir kalite yönetim modelini benimsemiştir.

Stratejik yönetim anlayışımız, kamu idarelerine yönelik 5 yıllık stratejik planlama yöntemine dayanmaktadır. Halen yürürlükte olan Üniversitemiz 2014-2018 Dönemi Stratejik Planı yenilenecektir. Bu amaçla 2016/2 Genelge ile başlatılan 2018-2022 Dönemi Stratejik Plan Yenileme çalışmaları kapsamında 2017 yılında; plan dönemi 2019-2023 olarak revize edilmiş, Yönlendirme kurulu, Strateji Geliştirme Birimi Ekibi, Stratejik Planlama Ekibi kurulmuş, ekiplere Stratejik Planlama Mevzuatı eğitimi yapılmıştır.

Ancak çalışmalarımız Eylül ayı itibariyle üst yönetici değişikliği sebebiyle askıya alınmıştır.

6.2. İç Kontrol Sistemi

20.02.2014 tarih ve 198 sayılı Rektörlük Olur'u ile Üniversitemizde Strateji Geliştirme Daire Başkanlığı'nca yürütülecek iç kontrol sisteminin kurulması çalışmaları başlatılarak sistemin temelleri atılmıştır. Aynı yılın Mayıs ayında ilk iç denetçi atanmış ve İç Denetim Birimimiz kurulmuştur.

2017 yılında iç kontrol kapsamında gerçekleştirilen faaliyetlere aşağıda yer verilmiş olup, bu faaliyetler; Kamu İç Kontrol Standartlarına uyum faaliyetleri, ön mali kontrol faaliyetleri ve iç denetim faaliyetleri olmak üzere ayrı ayrı ele alınmıştır.

Kamu İç Kontrol Standartlarına Uyum Faaliyetleri

Üniversitemiz iç kontrol sisteminin tesis edilmesi ve Kamu İç Kontrol Standartlarına uyumunu sağlamak üzere yapılması gereken çalışmaların belirlenmesi ve bu çalışmaları sistematize etmek amacıyla “Üniversitemiz Kamu İç Kontrol Standartlarına Uyum Eylem Planları” hazırlanmakta, Rektörlük Makam Olur’u ile yürürlüğe konulmaktadır.

Bu planlardan ilki 04.05.2015 tarihinde, ikincisi ise 02.09.2016 tarihinde yürürlüğe girmiş olup yürürlükte olan Planımız bu tarihten itibaren 2017 ve 2018 yıllarını kapsayacak şekilde oluşturulmuştur.



Eylem Planımızın uygulanmasına yön vermek amacıyla her yılın başında bir iç genelge hazırlanarak ve yayımlanmaktadır.

Eylem Planımız ile iç kontrol standartlarına uyum konusunda Üniversitemizin kat ettiği yol ortaya konulmuş, mevcut durumun geliştirilerek Kamu İç Kontrol Standartlarına tam uyumun sağlanması için eylemler belirlenmiş, eylemlerin çıktıları tespit edilmiş ve gerçekleştirilmeleri için belli bir takvime bağlanmıştır. Eylem Planının etkin bir şekilde uygulanmasında tüm personelimizin görevleri çerçevesinde sorumlulukları olduğu kabul edilmektedir.



desteklenmesini sağlayacak farkındalığı oluşturmak amaçlanmıştır.

2017 yılı başında, Strateji Geliştirme Daire Başkanlığı tarafından Üniversitemiz 2016-2018 dönemi Kamu İç Kontrol Standartlarına Uyum Eylem Planının uygulama süresi itibariyle gerçekleştirme sonuçları tespit edilmek üzere 2016 yılı için

birimlerden gelen gerçekleştirme sonuçları raporları izleme faaliyeti kapsamında değerlendirilerek “Üniversitemiz Kamu İç Kontrol Standartlarına Uyum Eylem Planı 2016 Yılı Gerçekleşme Sonuçları Raporu” hazırlanmıştır. Bu Raporda ilgili mevzuatı çerçevesinde değerlendirmelerde bulunulmuştur.

Rapor, Eylem Planında yer verilen eylem/faaliyet/çıktı gerçekleştirmeleri, iç kontrol çalışmalarında kurumsal olarak arzu edilen seviyede bir başarı düzeyine ulaşamadığını göstermiş, muhtelif nedenlerle gerçekleştirilemeyen eylemlerin, eylem-sorumluluk-işbirliği yapılacak birim ilişkileri arasında saptanan uyumsuzlukların, tamamlanan eylemlerin çıktı ile ilişkisi gibi gerekliliklerin sonraki uygulama dönemi içerisinde dikkate alınarak gerçekleştirilmesi gerektiği

2017 faaliyet döneminde Üniversitemiz Kontrol Ortamı Bileşenini güçlendirmek amacıyla bir “İç Kontrol Kitapçığı” hazırlanarak “tüm birimlerimize dağıtılmıştır. Bu kitapçık ile birimlerimize İç Kontrol Sistemi ile ilgili temel bilgileri vermek, buna bağlı olarak da iç kontrol sisteminin yönetici ve personel tarafından sahiplenilmesini ve

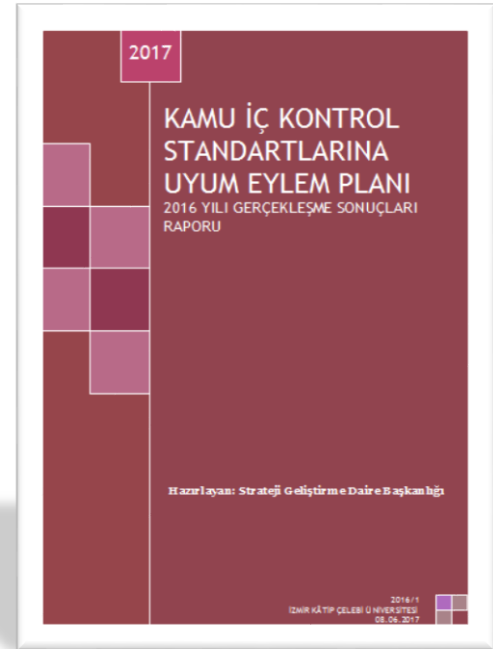

değerlendirilmiştir.

2017 yılında iç kontrol sistemi kapsamında Üniversitemiz birimlerine düzenlenen eğitim ve toplantı bilgileri aşağıdaki tabloda verilmiştir.

DÜZENLENEN İÇ KONTROL EĞİTİM VE TOPLANTILARI		
Adı	Tarihi	Yararlanıcı
İç Kontrol Sistemi Eğitimi	29.03.2017	Öğrenci İşleri Daire Başkanlığı
İç Kontrol İzleme Standardı Eğitimi	26.07.2017	Tüm Akademik ve İdari Birimler, Bilimsel Araştırma Projeleri Koordinatörlüğü, Dış İlişkiler Koordinatörlüğü, Basın ve Halkla İlişkiler Koordinatörlüğü, Destek Hizmetleri ve Güvenlik Birimi
İzleme Faaliyetlerine İlişkin Uygulama Eğitimi	26.07.2017	Tüm Akademik ve İdari Birimler, Bilimsel Araştırma Projeleri Koordinatörlüğü, Dış İlişkiler Koordinatörlüğü, Basın ve Halkla İlişkiler Koordinatörlüğü, Destek Hizmetleri ve Güvenlik Birimi
İç Kontrol Sistemi Yazılımı Toplantısı	14.12.2017	Bilgi İşlem Daire Başkanlığı

Ön Mali Kontrol Faaliyetleri

Üniversitemiz harcama birimlerinde hiyerarşik ön mali kontroller yapılmakta, ayrıca Strateji Geliştirme Daire Başkanlığı'nın zorunlu ön mali kontrolüne tabi işlemler Üniversitemiz taahhüt altına girmeden önce teknik kontrolden geçirilmektedir.

2017 mali yılında kurumsal olarak yapılan ön mali kontrollere ilişkin veriler şöyledir:

2017 YILI ÖN MALİ KONTROL İŞLEMLERİ					
Kontrol Türü	Adı	Adedi	Uygun Bulunan	Düzeltilmesi Kaydıyla Uygun Bulunan	Uygun Bulunmayan
TAAHHÜT EVRAKI VE SÖZLEŞME TASARILARI	Yapım İşleri	Üniversitemiz Çiğli Merkez Fakülte Binası (1 Blok) Yapım İşleri Açık Spor Tesisleri,	2	2	

		Stadyum ve Çevre Düzenlemesi Yapım İşi				
	Hizmet Alımı	Üniversitemiz 2017 Yılı Öğrenci ve Memur Malzeme Dâhil Taşımali Yemek Pişirme ve Sonrası Hizmetleri Alımı Üniversitemiz Personeli Ulaşımı için 501 iş Günü Personel Servisi Hizmeti Alımı	2			2
	Mal Alımı	2017 Yılı Serbest Piyasadan Elektrik Enerjisi Alımı	1*			
DİĞER	Yan Ödeme Cetveli	Kurum 2017 Yılı Yan Ödeme Ana Cetvelleri Birimlere Dağılım Listeleri	2		2	
TOPLAM	4 Tür	7 Konu	7	0	4	2
(*) İhalenin iptali gerçekleştiğinden birimin kayıtlı yazısı gereğince ön mali kontrole ilişkin herhangi bir işlem tesis edilmemiştir.						

İç Denetim

2017 mali yılında Harcama Sonrası İç Denetim faaliyetleri, Rektörlük Makam Olur'u ile yürürlüğe giren 2015-2017 İç Denetim Planı çerçevesinde yürütülmüştür. 2017 yılında, yönetici hassasiyeti gereği 2 adet denetim alanı belirlenerek İç Denetim Plan ve Programına alınmıştır.

2017 Yılı İç Denetim Programı doğrultusunda;

1. 2016 yılı denetim planı dâhilinde akademik personelin ek ders ödemelerine ilişkin Üniversitemiz fakülte, enstitü ve bağlı birimlerinde yürütülen denetim sürdürülmüş,

2. Üniversitemiz idari birimleri, fakülteleri, enstitüleri ve koordinatörlüklerinde yapılan personele yolluk ödeme işlemlerinin denetimi yapılmıştır.

6.3. Kurumsal Kalite Sistemi

İzmir Kâtip Çelebi Üniversitesi kuruluşundan bu yana, yönetiminde kaliteyi düstur edinmiştir. Halen TS EN ISO 9001:20105 Kalite Yönetim Sistemi ile Yükseköğretim Kalite Güvence Sistemini uygulamaktadır.

Kalite Yönetim Sistemi

Üniversitemiz operasyonel süreçleri, Kalite Yönetim Sistemi kapsamında, süreç yönetimi uygulanarak yürütülmektedir. Bu konudaki çalışmalarımız; eğitim-öğretim, araştırma-geliştirme ve yönetim hizmetlerini kapsayan TS EN ISO 9001:2008 Kalite Yönetim Sistemi Belgesi ve IQNET Belgesi ile 2014 yılında tescillenmiştir.

2017 mali yılında bu kapsamda, TS EN ISO 9001'in 2015 versiyonuna geçiş çalışmaları hızlandırılarak;

○ Yıllık olarak hazırlanan "Kalite Yönetim Sistemi Çalışma Planı" kapsamında Kalite Doküman Yönetim Sistemi'nde iyileştirmeler yapılmış, birimlerin tüm kalite dokümanları revize edilmiş ve sistemde tanımlanmıştır.

○ Akademik ve idari personelden oluşturulan ikinci bir 30 kişilik gruba, TSE'den, sertifikalı, Risk Tabanlı Proses Eğitimi verdirilmiştir. Ayrıca yıl içinde kalite birim sorumlularına ve iç tetkikçilerimize, özel birer eğitim programı düzenlenmiştir.

○ 15-18 Mayıs 2017 tarihleri arasında akademik ve idari personel memnuniyet anketi, 15-20 Haziran 2017 tarihleri arasında öğrenci memnuniyet anketi düzenlenmiş, sonuç raporları Üniversitemiz web sayfasında yayımlanmıştır. Öğrencilere yönelik anket sonuçlarına Faaliyet Raporumuzun Eğitim-Öğretim Hizmetleri başlığı altında, personele yönelik anket sonuçlarına ise İnsan Kaynakları başlığı altında yer verilmiştir.

○ Memnuniyet Dilek, Öneri, Şikayet sistemimiz "iyileştirme faaliyetleri" kapsamında kullanılmaya devam etmiş, sistem dokümanları yeni KYS

versiyonuna göre revizyondan geçirilmiştir. Bu kapsamda paydaşlarca yapılan taleplerin ilgili birimlere yönlendirilmesi, ilgili yazışmalar ve ilgililere geri dönüşler sağlanmıştır. Kalite Yönetim Sistemi çerçevesinde 2017 yılı Memnuniyet, Dilek, Öneri ve Şikayet Sistemi sonuçlarına yönelik özet bilgiler içeren tabloya aşağıda yer verilmiştir.

AYLAR İTİBARIYLA 2017 YILI KYS'NE İLETİLEN GÖRÜŞLER														
AYLAR	TÜRÜ (*)	OCAK	ŞUBAT	MART	NİSAN	MAYIS	HAZİRAN	TEMMUZ	AĞUSTOS	EYLÜL	EKİM	KASIM	ARALIK	TOPLAM
		FORM SAYISI	8	1	11	30	12	3	1	1	0	30	9	3
GÖRÜŞ SAYISI	M	4			1	1								6
	D	1		1							3			5
	Ö	1		1		4		1			3	2		12
	Ş	4	1	12	29	9	3		1		30	13	3	105
TOPLAM		10	1	14	30	14	3	1	1		36	15	3	128
* M: Memnuniyet, D: Dilek, Ö: Öneri, Ş: Şikâyet														

○ Yıllık Sürekli İyileştirme Planımız önceki plan gerçekleştirme sonuçları, anket sonuçları ve iç-dış tetkik sonuçları da dikkate alınarak revize edilmiş ve yürürlüğe konulmuştur. Uygulamaların yıllık izlemesi yapılmıştır.

○ Yönetimin Gözden Geçirme Yıllık Toplantısı düzenlenmiş, tüm sistem toplantıda ele alınmıştır.

○ Faaliyet yılı iç tetkik programı hazırlanmış, buna göre; Üniversitemiz Kalite Yönetim Sistemi 2017 Yılı İç Tetkiki, 27.10.2016 tarihinde yapılan açılış toplantısı ile başlayıp, 30.10.2017-17.11.2017 tarihleri arasında 42

tetkikçi tarafından 55 birimin tetkik edilmesiyle tamamlanmıştır. Tetkik sonucunda 6 adet uygunsuzluk saptanmış ve gerekli düzeltici faaliyetler belirlenmiştir.

○ Üniversitemiz Kalite Politikası yenilenerek gerekli tüm duyurular yapılmıştır.

○ Kalite El Kitabımız ve Sisteme ilişkin diğer temel dokümanlar TS EN ISO 9001:2015 Standardına uygun olarak yenilenmiştir.

○ Düzeltici ve önleyici faaliyetler öngörülmüş ve gerçekleştirilmiştir.

○ Türk Standartları Enstitüsü Ege Bölge Koordinatörlüğü tarafından görevlendirilen 5 tetkikçi eliyle Üniversitemizde **18.12.2017-19.12.2017** tarihlerinde “TS EN ISO 9001:2015 Kalite Yönetim Sistemi Belge Yenileme Tetkiki” gerçekleştirilmiş, süreç başarıyla tamamlanmış ve Üniversitemize belge yenilenmesi kararı verilmiştir.



2017 Yılı Yönetimin Gözden Geçirme Toplantısı



Dış Tetkik Kapanış Toplantısı

Kalite Güvencesi Sistemi

Yükseköğretim Kalite Güvence Sistemi Çalışmaları çerçevesinde;



- 03.07.2015 tarih ve 29423 sayılı Resmi Gazete’de yayımlanarak yürürlüğe giren Yükseköğretim Kalite Güvencesi Yönetmeliği gereğince, Üniversitemiz 2017 Yılı İç Değerlendirme Raporu 28.04.2017 tarihi itibariyle hazırlanarak kamuoyuna sunulmuştur.

○ 2016 yılı sonunda başarıyla tamamlanan Yükseköğretim Kalite Kurulu Dış Değerlendirme sürecine ilişkin nihai sonuçlar, 2017 yılının Mart ayında Üniversitemize raporlanmış, Rapor paydaşlarımıza web sitemiz üzerinden duyurulmuştur.



**İZMİR KÂTİP ÇELEBİ ÜNİVERSİTESİ
KURUMSAL GERİ BİLDİRİM RAPORU
(Nihai Rapor)**

DEĞERLENDİRME TAKIMI

Prof. Dr. Sait Bülgeç (Başkan)
Prof. Dr. Alpaşa Aysa (Değerlendirici)
Prof. Dr. Zeki Aygün (Değerlendirici)
Prof. Dr. Uğur Kölemen (Gözetmen)
Prof. Dr. Edma Akın (Yerel Değerlendirici)
Ehrem Ocak (Değerlendirici)

II. AMAÇ VE HEDEFLER

A. İDARENİN AMAÇ VE HEDEFLERİ

2014-2018 Dönemi Üniversitemiz Stratejik Planı ile belirlenen Üniversitemiz stratejik amaç ve hedefleri şunlardır:

AMAÇLAR	HEDEFLER
1 Üniversitemizin kurumsal alt yapı gelişimini sağlamak	1.1 Çiğli Balatçık Yerleşkesinin master uygulama projesinin 371.300 m ² 'lik kapalı alanının %51'ini (191.000 m ²) tamamlamak
	1.2 Çiğli Balatçık Yerleşkesinin altyapı ve peyzajının %50'sini tamamlamak (350.000 m ²)
	1.3 2013-2014 Bayraklı Sağlık Yerleşkesi master proje ve imar planının %100'ünü tamamlamak (1.468.470 m ²)
	1.4 Bayraklı Sağlık Yerleşkesinin master uygulama projesinin 100.000 m ² 'lik kapalı alanını tamamlamak
	1.5 2015 yılı sonuna kadar Mithatpaşa Eski Askeri Hastanesinin, "Rektörlük İdari Birimler ve/veya Sürekli Eğitim Merkezi" olarak, 2.800 m ² 'sini restore etmek
	1.6 2015 yılı sonuna kadar Üniversitemiz öğrencileri için Kredi ve Yurtlar Kurumu ile işbirliği yaparak Çiğli Ana Yerleşkesine yakın konumda yurt yapılmasını ve Üniversitemiz personeli için TOKİ ile anlaşma yaparak toplu konut yapılmasını sağlamak
2 Sürdürülebilir uluslararası standartlarda eğitim vermek.	2.1 Üniversitemiz derslik, laboratuvar ve donanım ihtiyacını karşılamak
	2.2 Üniversitemizin akademik ve idari kadrosunu oluşturmak
	2.3 Eğitim öğretim faaliyetlerinin etkili ve verimli yapılabilmesi için bilgi erişim faaliyetlerini ve kaynaklarını geliştirmek
	2.4 Üniversitemiz öğrenci sayısını artırmak

	2.5	Uluslararası öğrenci sayısını artırmak (toplam öğrenci sayısının %10'u oranını sağlamak)
	2.6	Ulusal ve uluslararası değişim programlarından yararlanan öğrenci sayısında toplam öğrenci sayısının %2'si oranını, Ulusal ve uluslararası değişim programlarından yararlanan akademik personel sayısında %10 oranını sağlamak
	2.7	Eğitim kalitesini artırmak
	2.8	Stratejik Plan dönemi sonuna kadar eğitimde akreditasyonu sağlamak
3		Bilime katkı sağlayacak bilgiyi üretmek ve ileri teknoloji geliştirmek
	3.1	Bilimsel yayın sayısını ve kalitesini artırmak
	3.2	Bilimsel projeleri ve üniversite-sanayi işbirliği kapsamında AR-GE projelerini artırmak
	3.3	Bilimsel çalışmaların sunulacağı ulusal ve uluslararası bilimsel faaliyetleri artırmak
4		Üniversitemizin benimsediği temel değerleri bütünüyle yansıtan kurum kültürü ile etkili ve verimli bir yönetim yapısı oluşturmak
	4.1	Üniversitemiz akademik ve idari birimlerinde Kalite Yönetim Sistemi süreçlerini tamamlayarak, ISO 9001:2008 belgesini almak ve sistemin sürdürülebilirliğini sağlamak
	4.2	Üniversitemizde "Akademik ve İdari Performans Sistemi"ni oluşturmak
	4.3	2014 yılı sonuna kadar Yönetim Bilgi Sistemi kapsamında Üniversitemizin tüm akademik ve idari birimlerinde üniversite bilgi yönetim sistemini oluşturmak
	4.4	Üniversitemizde İç Kontrol Standartlarını oluşturmak ve tüm birimlerde uygulamak
	4.5	Kurum kimliğini ve kurum kültürünü geliştirmek
5	5.1	İç ve dış paydaşlarımızın memnuniyetini artırmak

Paydaşlarımız ve toplum ile sağlıklı ve sürekli ilişkiler ağı oluşturmak	5.2	Öğrencilerimize sunulan fiziki, sosyal, sportif, kültürel ve kariyer gelişimleri için destek faaliyetlerini gerçekleştirmek
	5.3	Mezun olan öğrencilerimizin istihdamlarına yardımcı olmak ve mezunlarla işbirliğini geliştirmek
6 Ülkemizin, bölgemizin gelişimi ve refahına katkı sağlamak	6.1	Toplum yararına sunulan hizmetleri geliştirmek
	6.2	Ülkenin ihtiyacı olan alanlarda ara eleman yetiştirmek
7 Üniversitemizin ulusal ve uluslararası alanda tanınırlığını sağlamak	7.1	Ulusal ve uluslararası üniversiteler ve kurumlarla işbirliği yapmak
	7.2	Üniversitemizin ulusal ve uluslararası medyada tanınırlığını artırmak
<i>Toplam 7 stratejik amaç ve bu amaçlara yönelik 29 stratejik hedefimiz bulunmaktadır.</i>		

Plan dönemi sonuna kadar tamamlanması öngörülen hedeflerimiz:

- 291.000 m² kapalı alanı tamamlamak,
- 950 akademik personel sayısına ulaşmak,
- 9.000 öğrenci sayısına ulaşmak,
- 400 idari personel sayısına ulaşmak,
- 250 derslik sayısına ulaşmak,
- Öğretim üyesi başına düşen yıllık yayın sayısının 1 olması,
- Uluslararası değişim programlarından yararlanan öğrenci sayısının toplam öğrenci sayısının %2'si olması,
- Ulusal ve uluslararası değişim programlarından yararlanan öğretim elemanı sayısının toplam öğretim elemanı sayısının %10'u oranında olması,
- Yabancı uyruklu öğrenci sayısının toplam öğrenci sayısının %10'u oranında olması,
- Toplam öğrenci sayısının %5'inin ön lisans, %75'inin lisans, %20'sinin yüksek lisans öğrencisi olmasını sağlamaktır.

B. TEMEL POLİTİKALAR VE ÖNCELİKLER

Temel ilke ve politikalar:

Üniversitemizin benimsediği ilke ve politikaların dayanağı olan üst politika temel belgeleri şunlardır:

- ☀ 2014-2018 Onuncu Kalkınma Planı
- ☀ Orta Vadeli Program
- ☀ Orta Vadeli Mali Plan
- ☀ Yükseköğretim Kurulu Başkanlığı'nın hazırladığı "Türkiye'nin Yükseköğretim Stratejisi"
- ☀ İzmir Kalkınma Ajansı'nın (İZKA) hazırladığı "İzmir Bölgesel Yenilik Stratejisi"
- ☀ 2017 Yılı Merkezi Yönetim Bütçe Kanunu
- ☀ 2017 Yılı Programı

Üniversitemizce, üst politika belgelerine dayanılarak kabul edilen dokümanlar ise şunlardır:

- ☀ 2014-2018 Stratejik Planımız
- ☀ Kalite Politikamız
- ☀ 2016-2018 Dönemi Kamu İç Kontrol Standartlarına Uyum Eylem Planımız
- ☀ Yılı Performans Programımız
- ☀ Yılı Bütçemiz
- ☀ Üniversitemiz 2012-2023 Gelişim Planı

Faaliyet yılı öncelikleri:

Bir yükseköğretim kurumu olması dolayısıyla Üniversitemizin önceliği her daim, nitelikli eğitim, öğretim, araştırma, geliştirme faaliyetleri ve bu faaliyetlerle en yüksek toplumsal faydayı sağlamaktır.

2017 yılında, Stratejik Planımızla, ilgili dönemde gerçekleştirilmesi öngörülen faaliyetler aşağıda listelenmiştir.

2017 yılı temel önceliklerimiz bu faaliyetler yanında, ilk Stratejik Planımızın uygulama sürecinde karşılaşılan koşullara göre şekillenen, bu faaliyetlerin geçmiş yıl gerçekleşme sonuçlarıdır.

Döneme özgü dışsal koşullar yanında kurumsal şartlarımızın da 2017 yılı temel önceliklerimiz ve faaliyetlerimiz üzerinde etkili olduğunu ifade etmek gerekmektedir.

STRATEJİK PLAN 2017 YILI ÖNCELİKLERİ	
1	Çiğli Balatçık Yerleşkesinin master uygulama projesinin 371.300 m ² 'lik kapalı alanının %18'inin (sosyal bilimler fakültelerine ve fen bilimleri fakültelerine yönelik 15.000'er m ²) ve Her yıl 1 birimin fiziki altyapısının tamamlanması
2	2013-2014 Bayraklı Sağlık Yerleşkesi master proje ve imar planının %100'ünü tamamlamak (1.468.470 m ²)
3	Çiğli Balatçık Yerleşkesinin 350.000 m ² 'lik altyapı ve peyzajının %20'sini tamamlamak
4	Bayraklı Sağlık Yerleşkesinin master uygulama projesinin 100.000 m ² 'lik kapalı alanının %20'sini tamamlamak (Bayraklı sağlık bilimleri fakülteleri 20.000 m ²)
5	2015 yılı sonuna kadar Mithatpaşa Eski Askeri Hastanesinin, "Rektörlük İdari Birimler ve/veya Sürekli Eğitim Merkezi" olarak, 2.800 m ² 'sini restore etmek
6	2015 yılı sonuna kadar Üniversitemiz öğrencileri için Kredi ve Yurtlar Kurumu ile işbirliği yaparak Çiğli Ana Yerleşkesine yakın konumda yurt yapılmasını ve Üniversitemiz personeli için TOKİ ile anlaşma yaparak toplu konut yapılmasını sağlamak
7	Üniversitemiz derslik, laboratuvar ve donanım ihtiyacını karşılamak amacıyla; <ul style="list-style-type: none">• Öğrenci başına düşen derslik alanının 7 m²• Toplam derslik sayısının 200• Öğrenci başına düşen laboratuvar alanının 7 m²• Bilgisayar laboratuvar sayısının 11• Akademik personel başına düşen ofis alanının 19 m²• Her akademik personele 1 adet bilgisayar• Teknolojik donanımlı derslik oranının %100 olmasını sağlamak
8	Üniversitemizin akademik ve idari kadrosunu oluşturmak amacıyla; <ul style="list-style-type: none">• Toplam akademik personel sayısının 850• Öğretim üyesi başına düşen öğrenci sayısının 25• Öğretim elemanı başına düşen öğrenci sayısının 20

	<ul style="list-style-type: none">• Toplam idari personel sayısının 350• İdari personel başına düşen öğrenci sayısının 21 olmasını sağlamak
9	<p>Eğitim öğretim faaliyetlerinin etkili ve verimli yapılabilmesi için bilgi erişim faaliyetlerini ve kaynaklarını geliştirmek amacıyla;</p> <ul style="list-style-type: none">• Elektronik kitap sayısının 500.000• Öğrenci başına düşen kitap sayısının 7• Abone olunan veri tabanı sayısının 25• Kütüphane kullanıcı memnuniyet oranının %85• Yıllık bağışlanan kitap sayısının 5.000• Bağışı özendirme amacıyla yapılan faaliyet sayısının 15 olmasını sağlamak
10	<p>Üniversitemiz öğrenci sayısını artırmak amacıyla;</p> <ul style="list-style-type: none">• Toplan öğrenci sayısının 7.500• Ortak yüksek lisans programlarına kayıtlı öğrenci sayısının 85• Doktora programlarına kayıtlı öğrenci sayısının ortak programlar hariç olmak üzere 350• Ortak doktora programlarına kayıtlı öğrenci sayısının 110• Yüksek lisans programlarına kayıtlı öğrenci sayısının ortak programlar hariç olmak üzere 900 olmasını sağlamak
11	<p>Uluslararası öğrenci sayısını artırmak amacıyla;</p> <ul style="list-style-type: none">• Uluslararası öğrenci sayısının 750• Uluslararası öğrenci oranının %10• Eğitim dili İngilizce olan program sayısının 19 olmasını sağlamak
12	<p>Ulusal ve uluslararası değişim programlarından yararlanan öğrenci sayısında toplam öğrenci sayısının %2'si oranını, ulusal ve uluslararası değişim programlarından yararlanan akademik personel sayısında %10 oranını sağlamak amaçlarıyla;</p> <ul style="list-style-type: none">• Uluslararası değişim programlarıyla giden öğrenci sayısının 150• Uluslararası değişim programlarıyla gelen öğrenci sayısının 50• Ulusal değişim programlarıyla giden öğrenci sayısının 50• Ulusal değişim programlarıyla gelen öğrenci sayısının 60• Uluslararası değişim programlarıyla giden öğretim elemanı sayısının 85• Uluslararası değişim programlarıyla gelen öğretim elemanı sayısının 42 olmasını sağlamak
13	<p>Eğitim kalitesini artırmak amacıyla;</p> <ul style="list-style-type: none">• Eğiticilerin eğitimi programında sertifika alan akademik personel sayısının 115• Seçmeli ders sayısının 300

	<ul style="list-style-type: none">• Tercih sıralamasında Üniversitemizi ilk üç sırada tercih eden öğrenci sayısının 100.000• Tercih sıralamasında Üniversitemizin ortalama tercih sırasının 4• Hazırlık sınıfında okuyan öğrenci oranının %35• Disiplinler arası açılan lisansüstü program sayısının 20• Açılan yan dal program sayısının 27• Yan dal programında okuyan öğrenci sayısının 270• Açılan çift anadal programında okuyan öğrenci sayısının 15• Çift anadal programında okuyan öğrenci sayısının 150• Uzaktan eğitim program sayısının 30• Uzaktan eğitimde okuyan öğrenci sayısının 1.500• Doktora/uzmanlık sonrası açılan yan dal/üst ihtisas program sayısının 12• e-egitim amacıyla ders materyalleri elektronik ortama aktarılan ders sayısının 400 olmasını sağlamak
14	<p>Stratejik Plan dönemi sonuna kadar eğitimde akreditasyonu sağlamak amacıyla;</p> <ul style="list-style-type: none">• Avrupa Üniversiteler Birliği'nin (EUA) kriterlerini gerçekleştiren birim sayısının 15• Plan dönemi içinde EUA öz değerlendirme sürecinin tamamlanması• Ulusal akreditasyon süreçlerini tamamlayan bölüm sayısının 10 olmasını sağlamak
15	<p>Bilimsel yayın sayısını ve kalitesini artırmak amacıyla;</p> <ul style="list-style-type: none">• Toplam yayın sayısının 850• Öğretim üyesi başına düşen uluslararası indekslere giren (SCI-SSCI-AHCI) yayın sayısının 1• Uluslararası indekslere giren dergilerde yayınlanan yayın sayısının 600• Ulusal dergilerde yayımlanan yayın sayısının 675• Yüksek lisans tezlerinden üretilen yayın sayısının 440• Doktora tezlerinden üretilen yayın sayısının 228• Toplam atıf sayısının 2.410• Bilimsel proje kaynaklı yayın sayısının 238• Dergilerde editörlük, hakemlik yapan öğretim üyesi sayısının 355 olmasını sağlamak
16	<p>Bilimsel projeleri ve üniversite-sanayi işbirliği kapsamında AR-GE projelerini artırmak amacıyla;</p> <ul style="list-style-type: none">• Toplam proje sayısının 227• Ulusal proje sayısının 127• Uluslararası proje sayısının 22• Sunulan proje sayısının 234• Kabul edilen proje sayısının 140• Yayına dönen proje sayısının 91• Patente dönen proje sayısının 15

	<ul style="list-style-type: none"> • Patent başvuru sayısının 18 • Patent sayısının 8 • Üniversite içi (BAP) kaynaklardan desteklenen proje sayısının 136 • Diğer kaynaklardan (AB, Kalkınma Bakanlığı, TÜBİTAK, İZKA vb.) desteklenen proje sayısının 52 • Üniversite-sanayi işbirliği kapsamında yapılan danışmanlık sayısının 38 • Üniversite-sanayi işbirliği kapsamında yapılan toplantı, seminer, eğitim sayısının 93 olmasını sağlamak
17	<p>Bilimsel çalışmaların sunulacağı ulusal ve uluslararası bilimsel faaliyetleri artırmak amacıyla;</p> <ul style="list-style-type: none"> • Akademik birimlerin düzenlediği ulusal sempozyum, kongre, konferans, çalıştay vb. akademik organizasyonların sayısının 25 • Akademik birimlerin düzenlediği uluslararası sempozyum, kongre, konferans, çalıştay vb. akademik organizasyonların sayısının 10 olmasını sağlamak
18	<p>Üniversitemiz akademik ve idari birimlerinde Kalite Yönetim Sistemi süreçlerini tamamlayarak, ISO 9001:2008 belgesini almak ve sistemin sürdürülebilirliğini sağlamak amacıyla;</p> <ul style="list-style-type: none"> • KYS çalışmaları kapsamında yapılan eğitim sayısının 7 • KYS iç tetkik sayısının 2 • Düzeltici önleyici faaliyetlerin yapılmasını sağlamak
19	Üniversitemizde “Akademik ve İdari Performans Sistemi”ni oluşturmak
20	2014 yılı sonuna kadar Yönetim Bilgi Sistemi kapsamında Üniversitemizin tüm akademik ve idari birimlerinde üniversite bilgi yönetim sistemini oluşturmak
21	<p>Üniversitemizde İç Kontrol Standartlarını oluşturmak ve tüm birimlerde uygulamak amacıyla;</p> <ul style="list-style-type: none"> • İdari ve akademik birim/personelle yapılan toplantı sayısının 5 • Geliştirilen iç kontrol standart sayısının 3 olmasını sağlamak
22	<p>Kurum kimliğini ve kurum kültürünü geliştirmek amacıyla;</p> <ul style="list-style-type: none"> • İdari/akademik birim/personelle yapılan eğitim sayısının 3 • İşe yeni başlayan personelden oryantasyon eğitimi alanların oranının %100 • Kurum kimliğini ve kurum kültürünü geliştirmeye yönelik yapılan eğitim/seminer sayısının 2 • Kurum kimliğini ve kurum kültürünü değerlendirmeye yönelik memnuniyet oranının %59 • Kurum kimliğini ve kurum kültürünü geliştirmeye yönelik yapılan sosyal faaliyet sayısının 70

	olmasını sağlamak
23	<p>İç ve dış paydaşlarımızın memnuniyetini artırmak amacıyla;</p> <ul style="list-style-type: none">• Öğrenci memnuniyet oranının %80• Akademik personel memnuniyet oranının %78• İdari personel memnuniyet oranının %85• Dilek-öneri kutusu memnuniyet oranının %75• Bilgi edinme başvuru sayısının 50• Bilgi edinme başvurularından olumlu sonuçlanan başvuru sayısının 50• BİMER başvuru sayısının 25• BİMER başvurularından olumlu sonuçlanan başvuru sayısının 25• Personele yönelik düzenlenen hizmet içi eğitim sayısının 106• Hizmetiçi eğitime katılan personel oranının %65 olmasını sağlamak
24	<p>Öğrencilerimize sunulan fiziki, sosyal, sportif, kültürel ve kariyer gelişimleri için destek faaliyetlerini gerçekleştirmek amacıyla;</p> <ul style="list-style-type: none">• Toplam kapalı spor alanının 2014 itibarıyla 6.000 m²• Toplam açık spor alanının 10.500 m²• Engelli kullanımına yönelik düzenlenmiş tam erişilebilir kapalı alan oranının %100• Akademik danışmanlık hizmeti konusunda öğrenci memnuniyetinin %83• Öğrenci toplulukları etkinlik sayısının 165• Öğrenci topluluklarına üye olan öğrenci oranının %50• Kariyer planlama destek faaliyetlerinden yararlanan öğrenci oranının %80• Beslenme hizmetinden yararlanan öğrenci oranının %50• Beslenme hizmetleri konusunda öğrenci memnuniyet oranının %85• Üniversitemiz bursundan yararlanan öğrenci sayısının 150• Yurt hizmetlerinden yararlanan öğrenci sayısının 400• Psikolojik rehberlik danışmanlık hizmeti alan öğrenci sayısının 150• Öğrencilere yönelik düzenlenen sosyal aktivite sayısının 210 olmasını sağlamak
25	<p>Mezun olan öğrencilerimizin istihdamlarına yardımcı olmak ve mezunlarla işbirliğini geliştirmek amacıyla;</p> <ul style="list-style-type: none">• Mezun takip sistemini kullanan öğrenci oranının veri olarak alınmasını• İstihdam edilen öğrenci oranının %65• Mezunlara yönelik düzenlenen faaliyet sayısının 12 olmasını sağlamak
26	<p>Toplum yararına sunulan hizmetleri geliştirmek amacıyla;</p> <ul style="list-style-type: none">• Topluma yönelik düzenlenen sanatsal/kültürel faaliyet sayısının 50• Kamu ve özel sektör kuruluşlarına verilen eğitim hizmeti sayısının 155

	<ul style="list-style-type: none">• Topluma yönelik yürütülen sosyal sorumluluk proje/faaliyet sayısının 37• Hasta memnuniyet oranının %78• Sağlık hizmetinden yararlanan hasta sayısının 2.280.679• Sürekli Eğitim Merkezi tarafından düzenlenen kurs sayısının 20• Sürekli Eğitim Merkezi tarafından düzenlenen kurslara katılan kişi sayısının 120• İzmir EXPO 2020 adaylık sürecinde destek amaçlı yapılan faaliyet/toplantı sayısının 51• Toplumda sağlıklı yaşama yönelik yapılan eğitim ve aktivite sayısının 70 olmasını sağlamak
27	Ülkenin ihtiyacı olan alanlarda ara eleman yetiştirmek amacıyla; ön lisans programında kayıtlı öğrenci sayısının 140 olmasını sağlamak
28	Ulusal ve uluslararası üniversiteler ve kurumlarla işbirliği yapmak amacıyla; <ul style="list-style-type: none">• İşbirliği yapılan üniversite sayısının 142• İşbirliği yapılan uluslararası üniversite sayısının 110• İşbirliği yapılan kurum sayısının 100 olmasını sağlamak
29	Üniversitemizin ulusal ve uluslararası medyada tanınırlığını artırmak amacıyla; <ul style="list-style-type: none">• Üniversitemiz web sayfasını ziyaret edenlerin sayısının 420.000• Web sayfası ile ilgili memnuniyet oranının (içerik ve görsel açıdan) %85• Web sayfamızı yabancı dilde (İngilizce) ziyaret edenlerin sayısının 32.000• Üniversitemizle ilgili yerel/bölgesel/ulusal basın yayın kuruluşlarında çıkan haber sayısının 474• Üniversitemizle ilgili uluslararası basın yayın kuruluşlarında çıkan haber sayısının 5• Üniversitemizin tanıtımına yönelik yapılan faaliyet sayısının 300• Ulusal/uluslararası alanda düzenlenen fuarlara katılım sayısının 27• Akademik birimler tarafından Üniversitemiz adına ulusal/uluslararası yayımlanan dergi vb. sayısının 4 olmasını sağlamak

C. DİĞER HUSUSLAR

2017 mali yılında faaliyetlerimiz üzerinde etkili olan birkaç konuya değinmek gerekmektedir.

Üniversitemiz, 5018 sayılı Kamu Mali Yönetimi ve Kontrol Kanunu ile modellenen stratejik yönetim sistemini benimsemiştir. İlk Stratejik Planımız 2014-2018 dönemini kapsayacak şekilde hazırlanmış ve uygulanmaktadır. Uygulama sırasında edinilen tecrübe, daha bilimsel yöntemlere dayanan, yeni koşullara göre oluşan ihtiyaçları ve paydaş beklentileri yanında reel koşulları da karşılayan esnek yapıda fakat vizyoner bir plan hazırlanması kararlaştırılmıştır.

Bu çerçevede Stratejik Planımızın yenilenmesi çalışmalarına 2016 yılında başlanmış, bu çalışmalarda Kalkınma Bakanlığı' nın üniversiteler için hazırladığı yeni stratejik planlama kılavuzuna göre 2017-2021 dönemi stratejik planın oluşturulması kabul edilmiş ve bu kapsamda Kalkınma Bakanlığı ile işbirliği yapılmıştır.

Nihayetinde bir taslak stratejik plan hazırlanmış ancak süreç, OHAL koşulları nedeniyle yaşanan personel ve enerji kaybı yanında öngörülemeyen öğrenci artışı gibi nedenlerle sekteye uğramıştır. Stratejik Planımızın yenilenmesi çalışmalarının 2017 mali yılında tamamlanması için bir takım çalışmalar yürütülmüş ancak bu kez, yılın 9. ayında üst yönetici değişikliği yaşanmıştır.

Bu şartlar altında, tüm yönetim sistemlerimizin yeni Plana entegre edilmesi ile yönetim döngüsünün etkin, etkili ve verimli çevrimi amaçlanan yeni Planımızın dönemi 2019-23 olarak revize edilmiştir.

III. FAALİYETLERE İLİŞKİN BİLGİ VE DEĞERLENDİRMELER

A. MALİ BİLGİLER

Üniversitemiz bütçesi; merkezi yönetim bütçe mevzuatı kapsamında, stratejik plan ve performans programlarıyla uyumlu ve çok yıllık olarak, analitik bütçe sınıflandırması rehberliğinde hazırlanmakta ve uygulanmakta, muhasebeleştirme ve raporlamaları ise Merkezi Yönetim Muhasebe Yönetmeliği çerçevesinde yürütülmektedir.

1. Bütçe Uygulama Sonuçları

Üniversitemizin 2017 yılı bütçe başlangıç ödenekleri toplamı 138.814.000 TL'dir. Yıl içerisinde ek ödenek, likit karşılığı, gelir fazlası karşılığı ödenek vb. uygulamalar sonucunda yıl sonu ödenek toplamımız 184.325.371 TL'ye ulaşmıştır. Bu ödeneklerin 145.396.348 TL'si harcanmıştır. Buna göre 2017 yılı bütçemizin gerçekleşme oranı %104,742 olmuştur.

2017 yılı Üniversitemiz gelirleri ise; 136.841.000 TL hazine yardımı ve 1.973.000 TL öz gelir olmak üzere toplam 138.814.000 TL tahmin edilmiş ve 134.774.605 TL hazine yardımı ve 18.231.835 TL öz gelir olmak üzere toplam 153.006.440 TL olarak gerçekleşmiştir. Tahmin tutarı ile gerçekleşme tutarı arasındaki oran %110,22'dir.

GİDER BİLGİLERİ

Üniversitemizin 2017 yılı giderleri ve gerçekleştirmelerine ilişkin ayrıntılara, aşağıdaki tablo ve grafik ile yer verilmiştir.

2017 BÜTÇE GİDERLERİ						
Gider Türü	Başlangıç Ödeneği	Eklene	Toplam Ödenek	Harcama	Kalan	Gerçekleşme (%)
Personel Giderleri	64.125.000	7.631.518	71.756.518	70.938.779	817.739	110,63
Sosyal Güvenlik Kurumlarına Devlet Primi Giderleri	9.564.000	698.785	10.262.785	10.241.344	21.441	107,08
Mal ve Hizmet Alım	11.933.000	24.934.093	36.867.093	22.243.118	14.623.975	186,4

Giderleri						
Cari Transferler	2.092.000	123.975	2.215.975	1.440.010	775.965	68,83
Sermaye Giderleri	51.100.000	12.123.000	63.223.000	40.533.097	22.689.903	79,32
TOPLAM	138.814.000	45.511.371	184.325.371	145.396.348	38.929.023	104,742

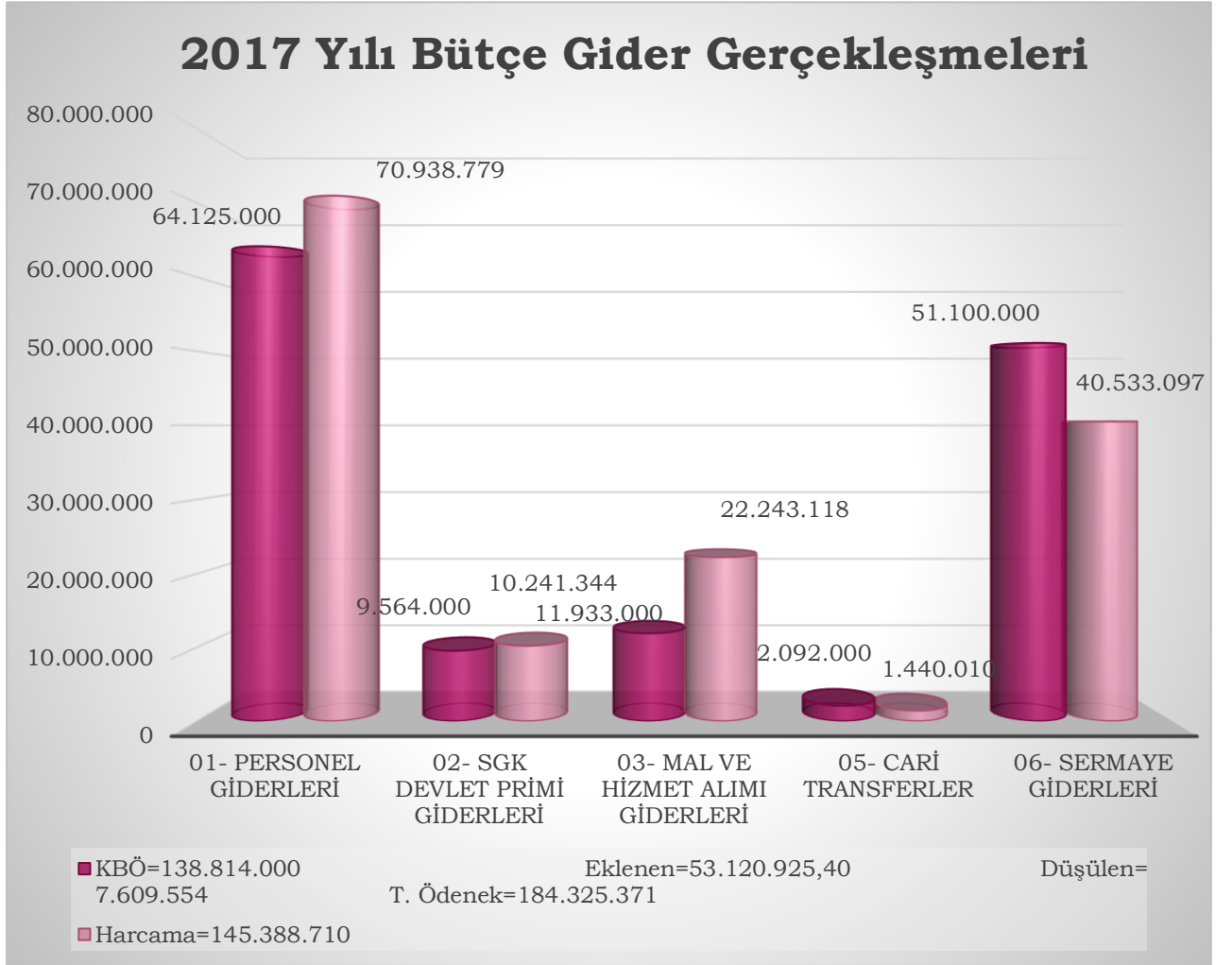

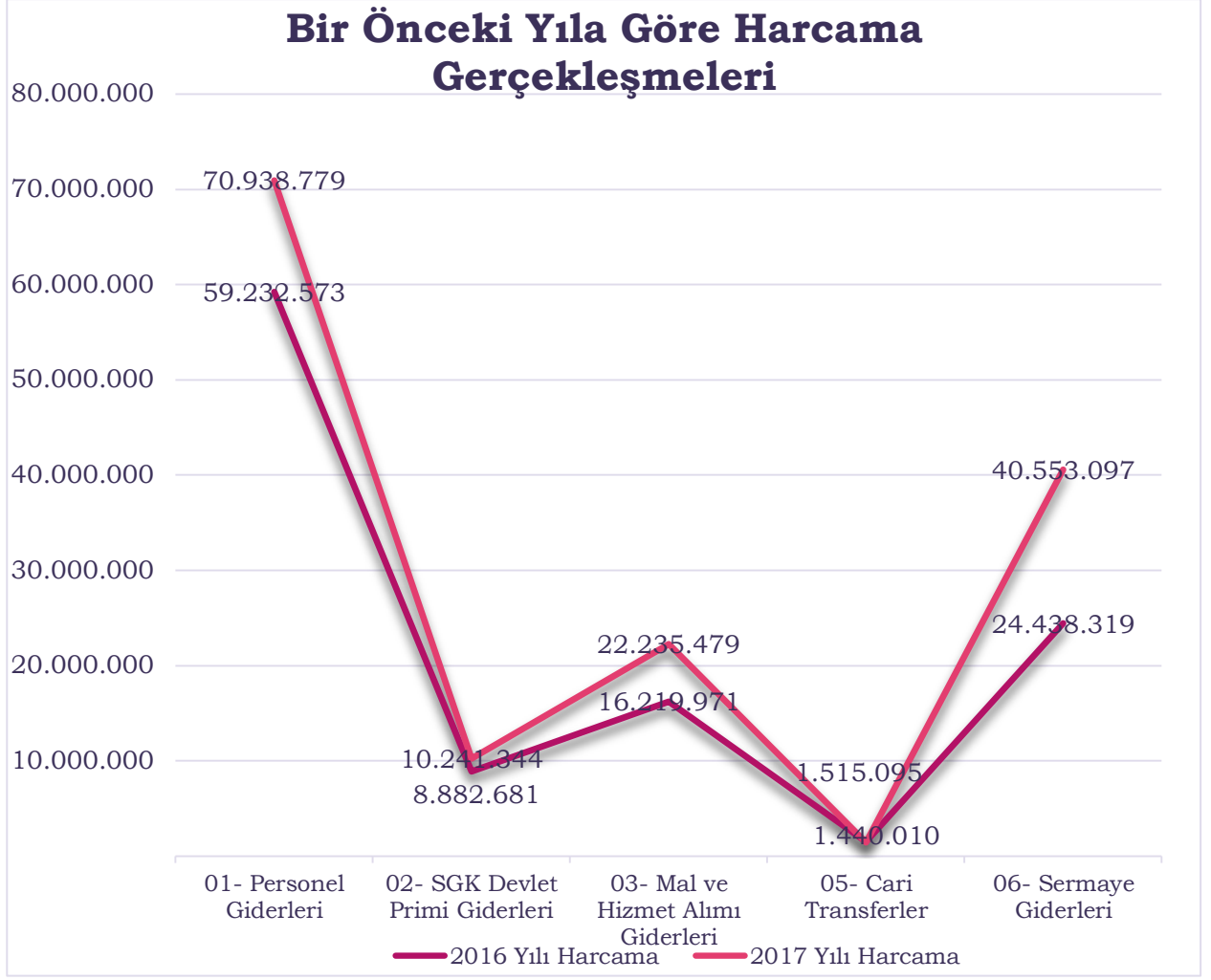

2017 yılında 6767 sayılı Merkezi Yönetim Bütçe Kanunu ile Üniversitemize 138.814.000 TL ödenek tahsis edilmiş olup, 2016 yılında harcama toplamı 110.288.640 TL iken, 2017 yılsonu itibariyle toplam harcama tutarımız 145.396.348 TL'ye ulaşmıştır.

Harcamaların %48,79'unu personel giderleri, %7,04'ünü sosyal güvenlik giderleri, %5,29'unu mal ve hizmet alımı giderleri, %0,99'unu cari transferler, %27,89'unu sermaye giderleri oluşturmaktadır.

GELİR BİLGİLERİ

2017 yılı Merkezi Yönetim Bütçe Kanunu ile belirlenen Üniversitemiz gelirleri; %36,81'lik kısmını oluşturan 51.100.000 TL Sermaye Gelirleri, %61,77'lik kısmını oluşturan 85.741.000 TL Cari Gelirler, %0,048'lik kısmını oluşturan 675.000 TL Bilimsel Araştırma Projeleri Gelirleri, %0,094'lük kısmını oluşturan 1.298.000 TL Diğer Gelirler olmak üzere, toplam 138.814.000 TL'dir.

2017 yılı toplam gelirimiz olan 153.006.440,09 TL'nin 136.774.605,82 TL'sini Hazine Yardımı, 15.998.984,27 TL'sini Öz Gelir, 232.850 TL'sini Alınan Bağış ve Yardımlar oluşturmaktadır.

Üniversitemizin 2017 yılı gelir bilgilerinin detayı aşağıda sunulmuştur.

BÜTÇE GELİRLERİ				
Kod	Açıklama	Planlanan	Gerçekleşen	Fark
03.1.1.01	Şartname Satış Gelirleri	0	4.450	4.450
03.1.1.02	Kitap, Yayın ve Benzeri Satış Gelirleri	0	6.424,50	6.424,50
03.1.2.29	Birinci Öğretimden Elde Edilen Gelirler	50.000	4.622,75	45.377,25
03.1.2.32	Yaz Okulu Gelirleri	0	304.189,70	304.189,70
03.1.2.33	Tezsiz Yüksek Lisans Gelirleri	350.000	2.576.103,72	2.226.103,72
03.1.2.34	Tezli Yüksek Lisans Gelirleri	0	0	0
03.1.2.35	Doktora Gelirleri	0	0	0
03.1.2.36	Sosyal Tesis İşletme Gelirleri	0	32.524	32.524
03.1.2.45	Uzaktan Öğretim Gelirleri	0	135.239,39	135.239,39
03.1.2.98	667 Sayılı KHK Kaps. Tahsil Ed. Eğt.-Öğr. Gelirleri	0	9.155.258,09	9.155.258,09
03.1.2.99	Diğer Hizmet Gelirleri	775.000	701.158,33	626.158,33
03.6.1.02	Ecrimisil Gelirleri	0	22.762,56	22.762,56
03.6.1.99	Diğer Taşınmaz Kira Gelirleri	29.000	626.529,01	597.529,01
03.6.3.02	İrtifak Hakkı Gelirleri	0	19.458,36	19.458,36
04.2.1.01	Hazine Yardımı	85.741.000	111.043.323	25.302.323
04.2.2.01	Hazine Yardımı	51.100.000	23.731.282,82	27.368.717,18
04.5.1.10	YÖK Öğretim Üyesi Yetiştirme Programı Destekleri	0	53.000	53.000
04.5.1.13	YÖK Burs Destekleri	0	179.850	179.850
05.1.9.01	Kişilerden Alacaklar Faizi	0	436,61	436,61

05.1.9.03	Mevduat Faizleri	20.000	515.048,84	495.048,84
05.1.9.99	Diğer Faizler	0	912,29	912,29
05.2.5.16	Araştırma Projeleri Gelirleri Payı	675.000	3.143.847,08	2.468.847,08
05.3.2.99	Diğer İdari Para Cezaları	0	69.455,15	69.455,15
05.9.1.03	İrat Kaydedilecek Teminat Mektupları	0	44.000	44.000
05.9.1.06	Kişilerden Alacaklar	0	108.182,23	108.182,23
05.9.1.19	Öğrenci Katkı Payı Telif Gelirleri	774.000	0	-774.000
05.9.1.99	Yukarıda Tanımlanmayan Diğer Gelirler	0	528.381,66	528.381,66
TOPLAM		138.814.000	153.006.440,09	14.192.440,09
Net Gerçekleşme Oranı: %110,22				

Bu mali yıla ilişkin bütçe gelirlerinin gerçekleşme büyüklükleri aşağıdaki grafikte görülmektedir:

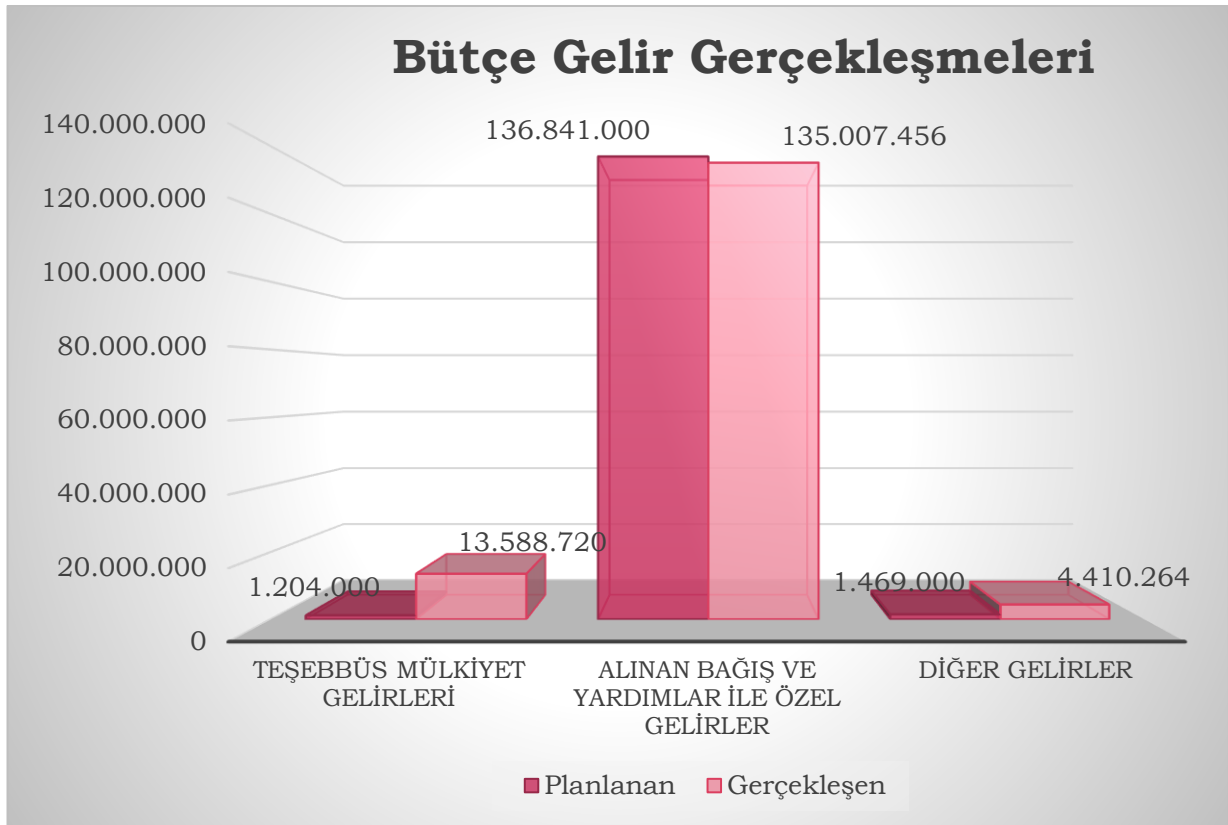

2017 YILI YATIRIMLARI

SIRA NO	SEKTÖRÜN ADI	PROJE NO	PROJENİN ADI	YERİ	KARAKTERİSTİĞİ	İŞİN		PROJE TUTARI	PROGRAM YILINA KADAR YAPILAN HARCAMA	YILI ÖDENEĞİ			
						BAŞLAMA TARİHİ	BİTİŞ TARİHİ			KBÖ	REVİZE	TOPLAM	HARCAMA
1	EĞİTİM	2017H032890	Çeşitli Ünitelerin Etüt Projesi	İzmir	Etüt- Proje	2017	2017	500	0	500	1.100	1.600	589
2	EĞİTİM	2012H032090	Muhtelif İşler	İzmir	Bakım Onarım, Bilgi ve İletişim Teknolojileri, Makine-Teçhizat, Taşıt: T-2(3 adet)	2012	2018	138.000	127.650	7.000	14.473	21.473	17.691
3	EĞİTİM	2012H032100	Kampüs Alt Yapısı	İzmir	Doğalgaz Dönüşümü, Elektrik Hattı, Kampüs İçi Yol, Kanalizasyon hattı, Peyzaj, Su İsale hattı, Telefon hattı	2012	2018	9.500	7.054	2.000	-	2.000	859
4	EĞİTİM	2012H032110	Derslik ve Merkezi Birimler	İzmir	Merkezi Derslik (25.000 m2), Rektörlük Binası (8.000 m2)	2012	2018	45.000	0	17.500	-	17.500	14.304
5	EĞİTİM	2012H034000	Üniversite Bilgi Yönetimi Sistemi	İzmir	Bilgi ve İletişim Teknolojileri, Makine-Teçhizat	2012	2017	14.000	8.443	2.000	-	2.000	430
6	EĞİTİM	2017H032900	Yayın Alımı	İzmir	Basılı Yayın Alımı, Elektronik Yayın Alımı	2017	2017	1.000	0	1.000	50	1.050	1.050
7	SPOR	2012H050100	Açık ve Kapalı Spor Tesisleri	İzmir	Stadyum (4.200 seyirci kapasitesi)	2012	2018	23.000	13.567	5.000	-3.500	1.500	-
8	KÜLTÜR	2013H040050	Askeri Hastane Binası Restorasyonu	İzmir	Restorasyon	2013	2017	11.182	7.682	3.500	-	3.500	3.012
9	TEKNOLOJİK ARAŞTIRMA	2014K120490	Merkezi Araştırma Laboratuvarı	İzmir	Büyük Onarım (2.700 m2), Makine-Teçhizat, Teknolojik Araştırma, İnşaat (700m2)	2014	2018	14.562	11.936	2.600	-	2.600	2.600
10	SAĞLIK	2017I000330	Diş Hekimliği Hastanesi	İzmir	Diş Hastanesi (20.000 m2), Makine Teçhizat	2017	2019	46.000	-	10.000	-	10.000	-
TOPLAM								302.744	176.332	51.100	12.123	63.223	40.535

2. Temel Mali Tablolara İlişkin Açıklamalar

Bilanço ve nazım hesaplara ilişkin 2017 yılı verileri MYS'de yaşanan aksaklıklar nedeniyle elde edilememiştir.

2017 YILI FAALİYET SONUÇLARI TABLOSU

Hesap Kodu	Yardımcı Hesap Kod.1	GİDERİN TÜRÜ	2015		2016		2017	
			TL	Kr	TL	Kr	TL	Kr
630	01	Personel Giderleri	45.788.549	98	59.238.502	04	70.988.484	89
630	02	Sos. Güv. Kurumlarına Devlet Primi Gid.	6.968.903	98	8.882.681	34	10.241.905	81
630	03	Mal Ve Hizmet Alım Giderleri	13.999.042	21	15.597.822	01	21.739.025	91
630	05	Cari Transferler	656.780	71	1.515.095	01	1.440.010	07
630	07	Sermaye Transferleri	0	0	0	0	0	0
630	11	Değer Ve Miktar Değişimleri Giderleri	177.760	01	674.532	35	1.130.324	45
630	12	Gelirlerin Ret ve İadesinden Kaynaklanan Giderler	2.673	99	661.468	90	0	0
630	13	Amortisman Giderleri	15.253.550	72	12.121.707	12	0	0
630	14	İlk Madde ve Malzeme Giderleri	1.439.245	73	1.037.381	62	1.837.122	34
630	15	Karşılık Giderleri	356.423	71	624.648	06	489.653	54
630	20	Silinen Alacaklardan Kaynaklanan Giderler	397	98	0	0	75.358	45
630	25	Kamu İd. Bedelsiz Olarak Dev. Mali Ol. Var. Kay. Giderleri	0	0	0	0	568.545	27
630	30	Proje Kapsamında Yapılan Cari Giderler	14.295.874	35	9.344.979	76	12.592.576	18
630	99	Diğer Giderler	0	54	9.355	35	2.007.068	72
GİDERLER TOPLAMI (A)			98.939.203	91	109.708.173	56	123.110.075	63
Hesap Kodu	Yardımcı Hesap Kod.1	GELİRİN TÜRÜ	2015		2016		2017	
			TL	Kr	TL	Kr	TL	Kr
600	03	Teşebbüs ve Mülkiyet Gelirleri	2.865.809	40	4.433.997	25	15.379.403	50
600	04	Alınan Bağış ve Yardımlar ile Özel Gel.	104.939.951	98	123.596.861	89	150.158.307	81
600	05	Diğer Gelirler	8.846.735	12	21.915.313	36	9.529.140	82
600	11	Değer ve Miktar Değişimleri Gelirleri	69.912	18	102.655	96	294.162	22
600	25	Kamu İd. Bedelsiz Olarak Al. Mali Ol. Var. El. Edilen Gel.	16.830	98	0	0	1.428.444	60

610	03	İndirim İade ve İskontolar Hesabı Teşebbüs ve Mülkiyet Gelirleri	0	0	5.347	87	1.093.737	95
GELİRLER TOPLAMI (B)			116.739.239	66	150.043.480	59	176.789.458	95
FAALİYET SONUCU [A-B] (+ / -)			-17.800.035	75	-40.335.307	03	-53.679.383	32
<i>NOT: Bu tablo, Muhasebat Genel Müdürlüğü'nün BKMYBS - Yeni Muhasebe Sistemi üzerinden Geçici Mizan ve Kesin Mizan'dan türetilmiştir.</i>								

BİRİMLERE GÖRE 2017 YILI DÖNER SERMAYE GELİR VE GİDER DAĞILIMI

GELİRLER								GİDERLER			Yılsonu Nakit	Dönem KAR/ZARAR (Cari Yıl) ****
TAHAKKUKLAR				TAHSİLATLAR ***				Önceki Yıllan Devreden	Cari Yılda Tahakkuk Eden (Cari)	Toplam Gider		
Birim Adı	Önceki Yıllan Devreden Alacaklar*	Cari Yıl Tahakkuku	Kesinti ve İadeler**	Toplam Gelir	Önceki Yıllan Devreden Alacaklar	Cari Yılda Tahsil Edilen	Toplam Tahsilat					
Rektörlük	94.400,00	781.230,92	0,00	875.630,92	83.690,00	908.740,92	992.430,92	104.570,48	370.567,04	475.137,52	803.747,39	410.663,88
SEM	5.664,00	329.780,84	0,00	335.444,84	5.664,00	370.076,76	375.740,76	6.653,80	187.672,77	194.326,57	196.900,33	142.108,07
Mühendislik Mimarlık F.	2.082,70	260.350,11	0,00	262.432,81	2.082,70	264.257,85	266.340,55	14.680,82	226.262,86	240.943,68	34.649,85	34.087,25
Deprem Müh. Uyg. Arş. M.	8.260,00	49.024,96	0,00	57.284,96	0,00	57.844,96	57.844,96	4,74	43.089,89	43.094,63	7.036,04	5.935,07
İktisadi ve İdari Bilimler F.	12.850,00	151.830,54	0,00	164.680,54	12.850,00	168.946,47	181.796,47	7.212,28	133.438,81	140.651,09	45.109,94	18.391,73
Turizm F.	901,57	8.687,79	401,57	9.187,79	901,57	9.378,50	10.280,07	1.210,31	21.033,68	22.243,99	12.486,64	-12.747,46

Su Ürünleri F.	10.753,20	12.928,64	0,00	23.681,84	5.720,50	13.034,07	18.754,57	1.971,84	27.708,46	29.680,30	1.848,96	-14.779,82
TÖMER	0,00	183.462,89	1.786,11	181.676,78	0,00	168.898,65	168.898,65	85,96	78.657,64	78.743,60	118.306,20	103.019,14
Sağlık Uyg. Arş. M.	52.128,50	1.240.712,17	0,00	1.292.840,67	52.128,50	1.178.847,56	1.230.976,06	44.686,27	1.494.645,71	1.539.331,98	291.731,76	-253.933,54
Diş Hekimliği F.	1.390.424,94	6.528.692,91	111.535,16	7.807.582,69	1.390.424,94	4.651.838,95	6.042.263,89	659.023,52	6.775.457,59	7.434.481,11	317.908,22	-358.299,84
TOPLAM	1.577.464,91	9.546.701,77	113.722,84	11.010.443,84	1.553.462,21	7.791.864,69	9.345.326,90	840.100,02	9.358.534,45	10.198.634,47	1.829.725,33	74.444,48

*Önceki dönem Alıcılar hesabının KDV dâhil bakiyesidir.

**SGK kesintileri ve Satıştan iadeleri gösterir.

***Tahsilat tutarlarına KDV dâhildir.

****Dönem karı/zararı kurumlar vergisi payı düşülmemiş brüt kar veya zarardır.

BİRİM BAZINDA DÖNER SERMAYE GELİR BİLGİLERİ

Birim Adı	Ürün/Hizmet	Fatura Adedi	Tutar
Rektörlük	Diğer Mal ve Hizmet Gelirleri	39	780.000,00
SEM DS Birimi	Kurs Gelirleri	105	39.467,73
SEM DS Birimi	Eğitim Hiz. Gel.	3	766,67
SEM DS Birimi	Danışmanlık Hiz. Gel.	1	2.547,37
SEM DS Birimi	Tahlil ve Analiz Gelirleri	261	286.849,46
İktisadi ve İdari Bil. F. DS Birimi	Eğitimi Hiz. Gel	2	12.314,82
İktisadi ve İdari Bil. F. DS Birimi	Danışmanlık Hiz. Gel.	31	139.437,46
Deprem Müh.Uyg. ve Arş. Merk. DS. Birimi	Danışmanlık Hiz. Gel	2	49.000,00
Mühendislik Mimarlık F. DS. Birimi	Danışmanlık Hiz. Geliri	12	64.000,00
Mühendislik Mimarlık F. DS. Birimi	Üniversite Sanayi İşbirliği Gelirleri	11	115.959,87

Mühendislik Mimarlık F. DS. Birimi	Tahlil ve Analiz Gelirleri	41	76.545,00
Mühendislik Mimarlık F. DS. Birimi	Eđitimi Hiz. Gel	2	2.014,80
Turizm F. DS. Birimi	Konaklama ve Seyahat Hiz. Böl. Gelirleri	20	8.232,72
Su Ürünleri F. DS. Birimi	Sofralık Balık	1	374,07
Su Ürünleri F. DS. Birimi	Danışmanlık Hizmeti Gelirleri	5	12.500,00
Türkçe Öğretimi Uyg. ve Arş. Merk.	Kurs Gelirleri	8	11.415,45
Türkçe Öğretimi Uyg. ve Arş. Merk.	Eđitim Hizmeti Gelirleri	8	168.682,98
Türkçe Öğretimi Uyg. ve Arş. Merk.	Sınav Hizmetleri Gelirleri	6	1.388,90
Diş Hekimliği F.	Ayaktan Hasta Muayene, Konsültasyon ve Rapor Gelirleri	23	937.348,16
Diş Hekimliği F.	Ayaktan Hasta Radyoloji Görüntüleme Gelirleri	12	407.623,42
Diş Hekimliği F.	Ayaktan Hasta Tıbbi Uygulama Gelirleri	398	5.003.292,08
Diş Hekimliği F.	Özel Muayene, Konsültasyon ve Rapor Gelirleri	2	1.466,33
Diş Hekimliği F.	Özel Tıbbi Uygulama Gelirleri	51	36.008,94
Diş Hekimliği F.	Eđitim Hizmeti Gelirleri	6	24.634,65
Diş Hekimliği F.	Danışmanlık Hizmeti Gelirleri	1	5.000,00
Diş Hekimliği F.	Bilirkişi Hizmet Gelirleri	1	500
Sađlık Uyg. ve Arş. Merk.	Ayaktan Hasta Muayene, Konsültasyon ve Rapor Gelirleri	13	858.802,45
Sađlık Uyg. ve Arş. Merk.	Diđer Sađlık Hizmet Gelirleri	1	627
Sađlık Uyg. ve Arş. Merk.	Basılı Yayın Gelirleri	6	2.425,92
Sađlık Uyg. ve Arş. Merk.	Danışmanlık Hizmeti Gelirleri	150	378.118,12
TOPLAM		1.222	9.427.344,37

3. Mali Denetim Sonuçları

DIŞ DENETİM SONUÇLARI

2017 mali yılı dış denetimi henüz tamamlanmamış olup, 2016 yılına ilişkin olarak Ağustos 2017 tarihli Sayıştay Denetim Raporu denetim görüşüne göre; Üniversitemiz 2016 yılına ilişkin belirtilen mali rapor ve tablolarının tüm önemli yönleriyle doğru ve güvenilir bilgi içerdiği kanaatine varılmıştır.

Raporda 9 adet denetim görüşünü etkilemeyecek tespit ve değerlendirmelere, 2 adet de 2017 yılında izlemeye alınan ilave bulguya yer verilmiştir.

2017 yılında izlemeye alınan bulgu konuları;

1. İnternet, telefon ve doğalgaz alımları ile
2. Bilimsel araştırma projelerinin yürütümüdür.

Raporda bu konulara ilaveten, yapılan tespit ve değerlendirmeler içinde:

1. Maddi olmayan duran varlıklara yıl sonunda %100 amortisman ayrılması,
2. Vadeli banka hesabına ilişkin olarak elde edilen faiz gelirinin uygun biçimde muhasebeleştirilmesi,
3. Sürekli Eğitim Uygulama ve Araştırma Merkezinde düzenlenecek eğitimlerin Milli Eğitim Bakanlığından gerekli faaliyet izni olan şirketlerle yapılması ve,
4. Performans programının hazırlanması

hususlarının da 2017 yılında düzenlilik denetimi kapsamında izlenmesi uygun bulunmuştur.

İÇ DENETİM SONUÇLARI

İç Denetim Birimimizin mevcut iç denetçi kaynağıyla Üniversitemiz tüm faaliyetlerinin denetimi 3 yıldan fazla bir zamana yayılmaktadır. Bu nedenle denetim planlarına yüksek risk ve orta risk düzeyine sahip denetim alanları dahil edilmekte ve düşük risk düzeyine sahip denetim alanları ise denetim dışında bırakılabilmektedir.

Üniversitemiz 2017 Yılı İç Denetim Programı doğrultusunda;

1. Üniversitemiz bünyesindeki 13 fakülte ve 3 enstitüde 2016 yılında başlatılan ek ders ödeme süreçlerinin denetimi tamamlanmış, tespit edilen yersiz ödemelerin tamamının tahsil ve iadeleri sağlanmıştır.
2. Üniversitemiz idari birimleri, fakülteleri, enstitüleri ve koordinatörlüklerinde, personel yolluk ödeme işlemlerinin denetimi yapılmıştır. İlgili denetim faaliyetinin sonuç raporu, denetim alanının yoğunluğu nedeniyle 2018 yılına bırakılmıştır.

B. PERFORMANS BİLGİLERİ

1. Faaliyet ve Proje Bilgileri

1.1. Faaliyet Bilgileri

Ulusal ve Uluslararası İlişkiler Alanındaki Ürün, Hizmet ve Faaliyetler

Üniversitemizin öğrenci ve personelinin değişim programlarında yer almaları sağlanarak uluslararası temaslarımızın güçlendirilmesi ve yurt dışında Üniversitemiz tanıtımının geliştirilmesi amacıyla gerçekleştirilen faaliyetler kapsamında; Erasmus+, Farabi, Mevlana, programları uygulanmakta Dış İlişkiler Koordinatörlüğümüzce, ulusal ve uluslararası üniversitelerle, ikili anlaşmalar yapılmaktadır. Ayrıca Üniversitemizin uluslararasılaşma politikası kapsamında, uluslararası eğitim fuarlarına katılım sağlanarak her yıl daha fazla yabancı uyruklu öğrenciye eğitim imkanı sağlanmaktadır.

Bu kapsamdaki çalışmalarımız ve çıktıları şu şekilde kategorize edilmektedir:

AB Eğitim ve Gençlik Programı

- Erasmus Programı
- Erasmus Programı Kapsamında Ülkelere Göre İkili Anlaşmalar
- Erasmus Programı Kapsamında Yıllara Göre Öğrenci ve Personel Hareketliliği
- Erasmus Programı Kapsamında Akademik Birimlere Göre Toplam Öğrenci ve Personel Hareketliliği
- Erasmus Programı Kapsamında Ülkelere Göre Öğrenci ve Personel Hareketliliği
- AB Eğitim ve Gençlik Programları Kapsamında Proje Bilgileri

Uluslararası İş Birliği ve Tanıtım

- Uluslararası güncel İşbirliği Protokolleri

Bologna Süreci

- Diploma Eki (DE) Etiketleri

- AKTS Etiketi
- Ders Bilgi Paketleri

Farabi Programı

- Farabi Programı Kapsamında Yıllara Göre IAESTE Öğrenci Hareketliliği
- Farabi Programı Kapsamında Yıllara Göre IAESTE Öğretim Üyesi Hareketliliği
- Ulusal Farabi Çalışmalarında Akdeniz Üniversitesi'nin üstlendiği rol ve misyonlar
- Farabi Programı Kapsamındaki İkili Anlaşma Yapılan Üniversiteler

Mevlana Programı

- Mevlana Programı İkili Anlaşmalar
- Mevlana Programı Kapsamında Öğretim Elemanı ve Öğrenci Hareketliliği

RAPOR DÖNEMİNDE ÜNİVERSİTELER ARASINDA YAPILAN İKİLİ ANLAŞMALAR -ERASMUS-

No	Üniversite Adı	Ülke Adı	Geçerlilik Süresi	Fakülte/Bölüm
1	University of Patras	Yunanistan	2020	Biyomedikal Müh.
2	Poznan University of Technology	Polonya	2020	Elektrik Elektronik Müh.
3	University of Oulu	Finlandiya	2020	Biyomedikal Müh.
4	University of Debrecen	Macaristan	2020	Kentsel Dönüşüm
5	Polytechnic Institute of Castelo Branco	Portekiz	2020	İnşaat Müh. / Hemşirelik
6	University De Castilla La Mancha	İspanya	2020	Mühendislik Mimarlık F.
7	Hochschule Zittau	Almanya	2020	Mühendislik Mimarlık F.

8	Poznan School of Banking	Polonya	2020	Mühendislik Mimarlık F./ Turizm F. İktisadi ve İdari Bilimler F. / Sosyal ve Beşeri Bilimler F.
9	University of Evora	Portekiz	2020	İnşaat Müh.
10	Polytechnic Institute of Leiria	Portekiz	2020	Mühendislik Mimarlık F.
11	Jade University	Almanya	2020	Biyomedikal-İnşaat-Elektrik Elektronik-Makine-Harita/ Turizm F.
12	University of Granada	İspanya	2020	İnşaat Müh.
13	University of Bohemia	Çek Cumh.	2020	Makine Müh.
14	University of Gavle	İsveç	2020	Mühendislik Mimarlık F.
15	University College of Engineering of Vittoria	İspanya	2020	Mühendislik Mimarlık F.
16	Constantin Brâncuşi University of Tg-Jiu	Romanya	2020	Mühendislik/ Hemşirelik/ İktisat /Siyasal Bilim /İşletme/ Tarih
17	State University of Tetova	Makedonya	2020	Mekatronik Mühendisliği/ Diş Hekimliği
18	Universidad Del Pais Vasco	İspanya	2020	Mühendislik/ Ormancılık
19	Universita Degli Studi di Salerno	İtalya	2020	Mühendislik/ İşletme /Siyaset Bilimi ve Uluslararası İlişkiler
20	International Balkan University	Makedonya	2020	İnşaat Mühendisliği/ İktisadi ve İdari Bilimler/ Psikoloji /Medya ve İletişim
21	Medical University of Silesia	Polonya	2020	Tıp Fakültesi
22	Universita degli di Napoli	İtalya	2020	Diş Hekimliği F.
23	West University of Timisoara	Romanya	2020	İşletme ve Turizm İşletmeciliği

24	Katholische Universität Eichstatt- Ingolstadt (KU)	Almanya	2020	İşletme ve Turizm İşletmeciliği
25	University of Eastern Finland	Finlandiya	2020	İşletme ve Turizm İşletmeciliği
26	Universitat de Girona	İspanya	2020	İşletme ve Otel Yönetimi
27	International School of Law and Business	Litvanya	2020	Otel Yönetimi
28	University Degli Study the Teramo	İtalya	2020	Turizm F.
29	Baltic International Academy	Letonya	2020	İşletme /Finans /Avrupa Çalışmaları /Hukuk /Halkla İlişkiler/Turizm
30	Utena University of Applied Sciences	Litvanya	2020	Turizm F.
31	Talinn University of Technology	Estonya	2020	Turizm F.
32	Univerzita Jana Evangelisty Purkyneüsti nad Labem	Çek Cumhuriyeti	2020	Çevre Bilimleri, Ekoloji
33	Heinrich-Heine University of Duesseldorf	Almanya	2020	Biyoloji
34	West Pomerian University of Technology	Polonya	2020	Su Ürünleri F.
35	University of South Bohemia	Çek Cumhuriyeti	2020	Su Ürünleri F.
36	Universita Degli Studi Di Napoli Federico II	İtalya	2020	Su Ürünleri F.
37	Universita Degli Studi di Genova	İtalya	2020	Su Ürünleri ve Çevre Bilimleri
38	Trakia University	Bulgaristan	2020	Su Ürünleri/ Hemşirelik

39	Universita Politecnica delle Marche	İtalya	2020	Su Ürünleri F.
40	Riga Stradiš University	Letonya	2020	Hemşirelik
41	University of Evora	Portekiz	2020	Hemşirelik
42	Pomeranian University in Slupsk	Polonya	2020	Hemşirelik/ Tarih
43	Vilnius University	Litvanya	2020	Ekonomi/ İşletme/ İşitsel Görsel Teknikler ve Medya/ Dilbilim
44	Magnus University	Litvanya	2020	Siyaset Bilimi
45	Petroleum Gas University of Ploiești	Romanya	2020	Ekonomi
46	Tallinn University of Technology	Estonya	2020	İşletme
47	Utenos Kolegija	Litvanya	2020	İşletme Otel Yönetimi
48	Universitatea "Lucian Blaga" din Sibiu	Romanya	2020	İşletme
49	University of Opole	Polonya	2020	Uluslararası İlişkiler
50	Eszterhazy Karoly Foiskola	Macaristan	2020	Uluslararası İlişkiler
51	University of Sevilla	İspanya	2020	Dil ve Filoloji Bilimleri
52	Gdansk University	Polonya	2020	Dilbilim
53	Univerzita Palackho	Çek Cumh.	2020	Felsefe
54	Bulgarian Academy of Sciences	Bulgaristan	2020	Sosyoloji ve Kültür Çalışmaları
55	Baltic Intentaional Academy	Letonya	2020	Dil ve Felsefe Bilimleri Kültür Çalışmaları Dizayn Çalışmaları
56	University of the Aegean	Yunanistan	2020	Turizm F.
57	University of Craiova	Romanya	2020	Fizyoterapi

58	University of Lodz	Polonya	2020	İİBF/Sosyal ve Beşeri Bilimler Fak.
59	Tilburg University	Hollanda	2020	Sosyal ve Beşeri Bilimler Fak.
60	The State University of Applied Sciences in Plock	Polonya	2020	Maliye
61	Megatrend University	Sırbistan	2020	İİBF
TOPLAM			61	

RAPOR DÖNEMİNDE ÜNİVERSİTELER ARASINDA YAPILAN İKİLİ ANLAŞMALAR -FARABİ-				
No	Üniversite Adı	Bulunduğu İl	Geçerlilik Süresi	Fakülte/Bölüm
1	Giresun Üniv.	Giresun	2020	Sağlık Bilimler F. İİBF
2	Atatürk Üniv.	Erzurum	2020	Mühendislik Mimarlık F. Diş Hekimliği F. Sağlık Bilimler F. İİBF
3	İstanbul Üniv.	İstanbul	2020	Diş Hekimliği F. İİBF Sağlık Bilimler F. Su Ürünleri F.
4	Fırat Üniv.	Elazığ	2020	Mühendislik Mimarlık F. Diş Hekimliği F. Tıp F. Sağlık Bilimleri F. Su Ürünleri F. İİBF
5	Kırıkkale Üniv.	Kırıkkale	2020	Sağlık Bilimleri F. Diş Hekimliği F. İİBF Çelebi MYO Sağlık Hizmetleri MYO Sosyal Beşeri Bilimler F. Tıp F. Sağlık-Fen-Sosyal Bilimler Enstitüsü
6	Hacettepe Üniv.	Ankara	2020	Çelebi Meslek Y.O Sağlık Hizmetleri MYO

				Diş Hekimliği F. Sosyal Beşeri Bilimler F. Mühendislik Mimarlık F. İİBF Tıp Fak. Turizm Fak. Fen-Sağlık-Sosyal Bilimler Enstitüsü
7	Trakya Üniv.	Edirne	2020	Fen-Sosyal-Sağlık Bilimler Enstitüsü Tıp Fakültesi Mühendislik Mimarlık F. İİBF Sağlık Bilimler F. Diş Hekimliği F. İlahiyat F.
8	Karadeniz Teknik Üniv.	Trabzon	2020	Diş Hekimliği F. Sosyal Beşeri Bilimler F. Mühendislik Mimarlık F. İİBF Tıp Fakültesi Sağlık Bilimleri F.
9	Selçuk Üniv.	Konya	2020	Mühendislik Mimarlık F. Diş Hekimliği F. Sağlık Bilimler F. İİBF
10	Dicle Üniv.	Diyarbakır	2020	Sağlık Bilimler F. Tıp F. Diş Hekimliği F. İİBF
11	Yüzüncü Yıl Üniv.	Van	2020	Diş Hekimliği F. İİBF Çelebi MYO Sosyal Beşeri Bilimler F. İslami İlimler F: Turizm F. Sağlık Bilimleri F. Fen-Sağlık-Sosyal Bilimler Enstitüsü
12	Ağrı İbrahim Çeçen Üniversitesi	Ağrı	2020	Sağlık Bilimler F. Diş Hekimliği F. İİBF Tıp F.
13	Sakarya Üniversitesi	Sakarya	2020	Mühendislik Mimarlık F. İİBF
14	Muğla Sıdkı Koçman Üniversitesi	Muğla	2020	Çelebi Meslek Y.O Sağlık Hizmetleri Myo Sosyal Beşeri Bilimler F. Mühendislik Mimarlık F.

				İİBF Tıp Fakültesi Turizm Fakültesi Sağlık Bilimleri F. Fen-Sağlık-Sosyal Bilimler Enstitüsü
15	Bülent Ecevit Üniversitesi	Zonguldak	2020	Mühendislik Mimarlık F. İİBF Çelebi Myo Sağlık Hizmetleri Myo Diş Hekimliği F. Sosyal Beşeri Bilimler F. İslami İlimler F. Sağlık Bilimleri Fakültesi Fen-Sağlık-Sosyal Bilimler E.
16	Gaziosmanpaşa Üniversitesi	Tokat	2020	Mühendislik Mimarlık F: Tıp F. Sağlık Bilimleri F. Su Ürünleri F. Turizm F. Diş Hekimliği F. İİBF
17	Pamukkale Üniversitesi	Denizli	2020	İİBF
18	Marmara Üniv.	İstanbul	2020	Sağlık Bilimler F. Diş Hekimliği F. Mühendislik Mimarlık F.
19	Abant İzzet Baysal Üniv.	Bolu	2020	Diş Hekimliği F. İİBF
20	Çukurova Üniv.	Adana	2020	Mühendislik Mimarlık F. Tıp F. İİBF
21	Gazi Üniv.	Ankara	2020	Sağlık Bilimler F. Diş Hekimliği F: İİBF Tıp F.
22	Adnan Menderes Üniv.	Aydın	2020	Tıp F. İİBF Sağlık Bilimler F.
23	Erciyes Üniv.	Kayseri	2020	Mühendislik Mimarlık F. Diş Hekimliği F. İİBF
24	Konya Necmettin Erbakan Üniv.	Konya	2020	Tıp Fakültesi İİBF
25	Afyon Kocatepe Üniv.	Afyon	2020	Mühendislik Mimarlık F. İİBF
26	Anadolu Üniv.	Eskişehir	2020	Mühendislik Mimarlık F. İİBF Sosyal Beşeri Bilimler F. Çelebi Meslek Y.O

				Turizm F. Sağlık Bilimleri F. Fen-Sosyal Bil. Enstitüsü
27	Karabük Üniv.	Karabük	2020	Çelebi Meslek Y.O Sağlık Hizmetleri Myo Sosyal Beşeri Bilimler F. İİBF Turizm F. Sağlık Bilimleri F. Fen-Sağlık-Sosyal Bilimler Enstitüsü
28	İnönü Üniv.	Malatya	2020	İİBF Diş Hekimliği F. Tıp F.
29	Yıldız Teknik Üniv.	İstanbul	2020	İİBF Mühendislik Mimarlık F. Sosyal Beşeri Bilimler F.
30	Yıldırım Beyazıt Üniv.	Ankara	2020	Mühendislik Mimarlık F. Sağlık Bilimleri F. İİBF
31	Kocaeli Üniv.	Kocaeli	2020	Mühendislik Mimarlık F. İİBF
32	Gaziantep Üniv.	Gaziantep	2020	Mühendislik Mimarlık İİBF Sağlık Bilimleri F.
33	Ankara Üniv.	Ankara	2020	Diş Hekimliği F.
34	Trakya Üniv.	Edirne	2020	Sağlık Bilimler F. İİBF
35	Cumhuriyet Üniv.	Sivas	2020	Diş Hekimliği F. Sosyal Beşeri Bilimler F. Mühendislik Mimarlık F. İİBF İslami İlimler F. Sağlık Bilimleri F. Fen-Sağlık-Sosyal Bilimler E.
36	Eskişehir Osmangazi Üniv.	Eskişehir	2020	İİBF Mühendislik Mimarlık F.
37	Erzurum Teknik Üniversitesi	Erzurum	2020	Mühendislik Mimarlık F. İİBF
38	Batman Üniv.	Batman	2020	Mühendislik Mimarlık F. İİBF
39	Ardahan Üniv.	Ardahan	2020	Çelebi MYO Sosyal Beşeri Bilimler F: Mühendislik Mimarlık F. İİBF Turizm F. Sağlık Bilimleri F.

40	Ondokuz Mayıs Üniv.	Samsun	2020	Çelebi Meslek Y.O Sağlık Hizmetleri MYO Diş Hekimliği F. Sosyal Beşeri Bilimler F. Mühendislik Mimarlık F. İİBF İslami İlimler F. Tıp Fakültesi Turizm Fakültesi Sağlık Bilimleri F. Fen-Sağlık-Sosyal Bilimler E.
----	---------------------	--------	------	---

RAPOR DÖNEMİNDE ÜNİVERSİTELER ARASINDA YAPILAN İKİLİ ANLAŞMALAR -MEVLANA-				
No	Üniversite Adı	Bulunduğu Yer	Geçerlilik Süresi	Fakülte/Bölüm
1	Karaçi Üniversitesi	Pakistan	2018	Su Ürünleri F. İnşaat Mühendisliği Mühendislik Teknoloji Elektrik-Elektronik Mühendisliği Makine Mühendisliği Malzeme Bilimleri Müh. Biyomedikal Müh. Mekatronik Müh. Kentsel Dönüşüm Harita Müh. Tıbbi biyoloji ve Genetik Müh. Turizm ve otel yönetimi Siyaset Bilimi İktisat Uluslararası İlişkiler Felsefe-Tarih Finansal ekonomi Su Ürünleri
2	Hardvord Seminary University	Amerika	2020	İslami İlimler Fakültesi İslam ve Vaizlik Programı
3	Azerbaycan Teknik Üniversitesi	Azerbaycan	2018	Mühendislik Teknoloji Elektirik müh. Makine Müh. Elektronik müh. Malzeme Bilimi ve Mühendisliği Biyomedikal Müh.

				İktisat-İşletme Felsefe Tarih Yabancı Diller İngilizce
4	Uluslararası Burc Üniversitesi	Bosna Hersek	2016	Mühendislik Fakültesi İktisadi İdari Bilimler Fak. Eğitim Fakültesi
5	Kalkandelen Üniversitesi	Tetova	2018	İşletme Yönetimi Bilimleri Turizm İşletmeciliği İnşaat Mühendisliği Mekatronik Müh. Felsefe-Tarih Diş Hekimliği İktisat Kamu Yönetimi İşletme Yönetim Bilimleri Tıp Fakültesi
6	Hena Plote Beder Üniversitesi	Arnavutluk	2017	İlahiyat İletişim ve Enformasyon Bilimleri
7	Ahmet Yesevi Üniversitesi	Kazakistan	2018	Turizm ve Otel Yönetimi İktisat Uluslararası İlişkiler Felsefe Tarih Turizm ve Otel Yönetimi Tıbbi Biyoloji ve Genetik Siyaset Bilimi Finansal Ekonomi
8	Tıran Politeknik Üniversitesi	Arnavutluk	2018	İnşaat Müh. Mühendislik Teknoloji Elektrik Teknoloji Makine Mühendisliği Elektronik Müh. Malzeme Bilimleri
9	Epoka Üniversitesi	Arnavutluk	2018	İnşaat Müh. Mühendislik Teknoloji İşletme ve Yönetim Bilimleri
10	Hazar Üniversitesi	Azerbaycan	2018	İnşaat Mühendisliği Elektronik müh. Biyomedikal Müh. Tıbbi Biyoloji ve Genetik İşletme ve Yönetim bilimleri Siyaset Bilimleri İktisat Uluslararası İlişkiler

				Felsefe-Tarih
11	KHazar Üniversitesi	Azerbaycan	2018	Tıp Fak. Diş Hekimliği F. Su ürünleri İnşaat Müh. Mühendislik Teknoloji Elektrik müh. Makine Müh. elektronik müh. Malzeme Bilimleri Biyomedikal Müh. Mekatronik Müh. Kentsel Dönüşüm Harita Müh. Tıbbi biyoloji ve Genetik Turizm ve Otel Yönetimi Siyaset Bilimi İktisat Uluslararası ilişkiler Felsefe-Tarih Finansal Ekonomi
12	Montenegro Üniversitesi	Karadağ	2018	Elektrik Müh. Karadağ Makine Müh. Elektronik Müh. Turizm ve Otel yönetimi Siyaset bilimi İktisat F. Uluslararası ilişkiler Malzeme Bilimleri
13	Akdeniz Üniversitesi	Antalya	2018	Turizm ve Otel Yönetimi İşletme
14	Fon Üniversitesi	Makedonya	2018	İktisat Kamu Yönetimi
15	Priştina Üniversitesi	Kosova	2018	Makine müh. Felsefe Tıp F. Diş Hekimliği f. Biyomedikal müh. İktisat Uluslararası İlişkiler
16	Kafkas Üniversitesi	Azerbaycan	2018	Kimya Müh. Bilgisayar Müh. Makine müh. Endüstri müh. Bilgi Teknolojileri ve sistem Yönetimi Kamu Yönetimi

				Uluslararası ilişkiler Dünya ekonomisi İşletme-Maliye İngiliz Dili ve Edebiyatı Tercümanlık
17	Tiflis Özgür Üniversitesi	Gürcistan	2018	Mühendislik Teknolojileri İşletme ve Yönetim Bilimleri Turizm ve Otel Yönetimi Siyaset bilimi İktisat Uluslararası ilişkiler
18	Tebriz Devlet Üniversitesi	İran	2019	İnşaat müh. Mühendislik Teknoloji Elektrik müh. Makine müh. Turizm ve Otel Yönetimi
19	Bakü Devlet Üniversitesi	Azerbaycan	2018	Tıp F. Makine müh. İktisat Uluslararası ilişkiler Tarih
20	Uluslararası Saraybosna Üniversitesi	Bosna Hersek	2018	Makine müh. Elektronik müh. Biyomedikal müh. Kentsel Dönüşüm Uluslararası ilişkiler Kamu Yönetimi İşletme
21	Uluslararası Balkan Üniversitesi	Makedonya	2018	İktisat Uluslararası İlişkiler Kamu Yönetimi Sosyal Bilimler İşletme ve Yönetim bilimleri Mühendislik Teknoloji
22	Nahçıvan Devlet Üniversitesi	Azerbaycan	2018	Tıp F. Mühendislik Teknoloji Kentsel Dönüşüm mimarlık İktisat Uluslararası ilişkiler Tarih
23	Azerbaycan Mimarlık ve İnşaat Üniversitesi	Azerbaycan	2018	İnşaat Müh. Mühendislik Teknoloji Kentsel Dönüşüm İktisat
24	Moulay Slimane Üniversitesi	Fas	2018	Hemşirelik Beslenme ve Diyetik

				<p>Su Ürünleri İnşaat müh. Mühendislik Teknoloji Elektirik Müh. Makine Müh. Eloktonik Müh. Malzeme bilimleri Biyomedikal Müh. Mekatronik Müh. Kentsel Dönüşüm Harita Müh. Tıbbi Biyoloji ve Genetik Turizm Otel Yöentimi Siyaset Bilimi İktisat Uluslararası ilişkiler Felsefe Tarih-Sosyoloji Psikoloji Medya ve İletişim Türk dili ve Edebiyatı Finansal ekonomi Tıp Fak. Diş Hekimliği Fak.</p>
25	Putra Üniversitesi	Malezya	2018	<p>Tıp F. Hemşirelik Mimarlık, Şehir ve Bölgesel Planlama Mühendislik, Teknoloji Makine Müh. Elektrik Müh. İnşaat müh. Eloktronik Müh. Malzeme Bilimleri Biyomedikal Müh. Bilgisayar Müh.</p>
26	Moulay Slimane Üniversitesi Beni Med V Üniversitesi	Fas	2020	İslami İlimler F.
27	Morulaya Ismail Üniversitesi	Fas		
28	Medier Üniversitesi	Fas		
29	Abdelmalek Essaadi Ünivertsitesi	Fas		
30	Mella Casablanca Üniversitesi	Fas		

31	Sidi Med Ben Abdellah Üniversitesi	Fas		
32	Chouaib Daukkali Üniversitesi	Fas		

ERASMUS KAPSAMINDA YURTDIŐINA GİDEN ÖĐRENCİ BİLGİLERİ

Birim Adı	Bölüm Adı	Hareketlilik Türü	Sayı	Gittiđi Ülke	Gittiđi Üniversite	Süresi
Mühendislik Mimarlık Fakültesi	Biyomedikal Mühendisliđi	Öđrenim	1	Finlandiya	University of Oulu	16.01.2017-31.05.2017
Mühendislik Mimarlık Fakültesi	Elektrik Elektronik Mühendisliđi	Öđrenim	1	Polonya	Poznan University of Technology	20.02.2017-30.06.2017
Turizm Fakültesi	Turizm Rehberlik	Öđrenim	1	Portekiz	Escola Superior de Tecnologias de Fafe	13.02.2017-23.06.2017
İktisadi ve İdari Bilimler Fakültesi	Uluslararası İliřkiler	Öđrenim	1	Letonya	Baltic International Academy	01.02.2017-30.06.2017
Sađlık Bilimleri Fakültesi	Beslenme ve Diyetetik	Öđrenim	1	Portekiz	Polytechnic Institute of Leiria	06.03.2017-26.06.2017
Sosyal Bilimler Enstitüsü	Siyaset Bilimi ve Kamu Yönetimi	Öđrenim	1	İtalya	Salerno University	09.02.2017-21.07.2017
Su Ürünleri Fakültesi	Su Ürünleri Mühendisliđi	Öđrenim	1	Polonya	West Pomeranian University of Technology	27.02.2017-30.06.2017
Mühendislik ve Mimarlık Fakültesi	Makine Mühendisliđi	Öđrenim	1	Çek Cumhuriyeti	University of West Bohemia	13.02.2017-27.06.2017
Diř Hekimliđi Fakültesi	Diř Hekimliđi	Öđrenim	1	Polonya	Wroclaw Medical University	20.02.2017-16.06.2017
Mühendislik ve Mimarlık Fakültesi	Biyomedikal Mühendisliđi	Öđrenim	1	Finlandiya	University of Oulu	18.01.2017-31.05.2017
Sosyal ve Beřeri Bilimler Fakültesi	Psikoloji	Öđrenim	1	Çek Cumhuriyeti	Palacky University	19.02.2017-09.06.2017
İktisadi ve İdari Bilimler Fakültesi	Uluslararası İliřkiler	Öđrenim	1	Polonya	University of Opole	13.02.2017-03.07.2017
Sosyal Bilimler Enstitüsü	Uluslararası İliřkiler	Öđrenim	1	Polonya	University of Opole	25.09.2017-08.02.2018
İktisadi ve İdari Bilimler Fakültesi	Maliye	Öđrenim	1	Litvanya	Vilnius University	31.08.2017-26.01.2018

Sağlık Bilimleri Fakültesi	Hemşirelik	Öğrenim	1	Portekiz	University of Evora	18.09.2017-27.01.2018
Mühendislik Mimarlık Fakültesi	Mekatronik Mühendisliği	Öğrenim	1	Almanya	Jade University	01.09.2017-28.02.2018
Tıp Fakültesi	Tıp	Öğrenim	1	Polonya	Medical University of Silesia	01.10.2017-01.03.2018
Turizm Fakültesi	Turizm Rehberliği	Öğrenim	1	Letonya	Baltic International Academy	01.09.2017 – 30.01.2018
Sosyal ve Beşeri Bilimler Fakültesi	Felsefe	Öğrenim	1	Polonya	University of Opole	25.09.2017-08.02.2018
Fen Bilimleri Enstitüsü	Biyomedikal Mühendisliği	Öğrenim	1	Finlandiya	University of Oulu	01.09.2017-22.12.2017
Su Ürünleri Fakültesi	Su Ürünleri Mühendisliği	Öğrenim	1	Polonya	West Pomeranian University of Technology	01.10.2017-18.02.2018
Turizm Fakültesi	Turizm Rehberliği	Öğrenim	1	Polonya	WBS University in Poznan	10.09.2017-21.02.2018
Fen Bilimleri Enstitüsü	Kentsel Dönüşüm	Staj	1	Yunanistan	Slow Food Samos	01.06.2017-01.08.2017
Fen Bilimleri Enstitüsü	Kentsel Dönüşüm	Staj	1	Yunanistan	Slow Food Samos	01.06.2017-01.08.2017
Sağlık Bilimleri Fakültesi	Fizyoterapi ve Rehabilitasyon	Staj	1	Almanya	Ativo Physiotherapie Osteopathie Küpper	15.06.2017-15.08.2017
Mühendislik Mimarlık Fakültesi	Biyomedikal Mühendisliği	Staj	1	Almanya	Leibniz Institute for Plasma Science and Technology	29.06.2017-28.08.2017
Diş Hekimliği Fakültesi	Diş Hekimliği	Staj	1	Finlandiya	Central Hospital of Vaasa	24.07.2017-23.09.2017
Diş Hekimliği Fakültesi	Diş Hekimliği	Staj	1	Finlandiya	Central Hospital of Vaasa	24.07.2017-23.09.2018
Mühendislik Mimarlık Fakültesi	Malzeme Bilimi ve Mühendisliği	Staj	1	Polonya	University of Bielsko-Biała	01.07.2017-13.09.2017
Turizm Fakültesi	Turizm İşletmeciliği	Staj	1	Litvanya		01.07.2017-01.09.2017

Mühendislik Mimarlık Fakültesi	Biyomedikal Mühendisliği	Staj	1	Makedonya	University of Information Science and Technology	12.07.2017-17.09.2017
Sosyal Bilimler Enstitüsü	Siyaset Bilimi ve Kamu Yönetimi	Staj	1	Almanya	Verbi Software Consult Sozialforschung GmbH	01.08.2017-30.09.2017
Mühendislik Mimarlık Fakültesi	Biyomedikal Mühendisliği	Staj	1	Makedonya	University of Information Science and Technology	12.07.2017-17.09.2017
Su Ürünleri Fakültesi	Su Ürünleri Mühendisliği	Staj	1	Polonya	West Pomeranian University of Technology	12.6.2017-15.09.2017
Mühendislik Mimarlık Fakültesi	Harita Mühendisliği	Staj	1	Litvanya	Klaipeda State University of Applied Sciences	25.7.2017-30.09.2017
Sosyal Bilimler Enstitüsü	Uluslararası İlişkiler	Staj	1	İngiltere	Regent's University London	01.08.2017-30.09.2017
İktisadi ve İdari Bilimler Fakültesi	Uluslararası İlişkiler	Staj	1	Polonya	University of Opole	01.08.2017-30.09.2017
Sosyal Bilimler Enstitüsü	Uluslararası İlişkiler	Staj	1	İngiltere	Coventry University	01.08.2017-30.09.2017
TOPLAM:	38					

ERASMUS KAPSAMINDA YURTDIŞINDAN GELEN ÖĞRENCİ BİLGİLERİ

Geldiği Birim Adı	Bölüm Adı	Hareketlilik Türü	Gelen Öğrenci	Geldiği Ülke	Geldiği Üniversite	Süresi
Mühendislik Mimarlık Fakültesi	Mekatronik Mühendisliği	Öğrenim	1	Makedonya	State University of Tetova	18.09.2017-07.01.2018
Sağlık Bilimleri Fakültesi	Hemşirelik	Staj	1	Bulgaristan	Trakia University	03.10.2016-07.07.2017
Diş Hekimliği Fakültesi	-	Staj	1	Polonya	Medical University in Wroclaw	05.07.2017-04.09.2017
Sağlık Bilimleri Fakültesi	Beslenme ve Diyetetik	Öğrenim	1	Polonya	Medical University of Silesia	19.09.2016-16.06.2017

Mühendislik Mimarlık Fakültesi	Biyomedical Mühendisliği	Öğrenim	1	Almanya	Hochschule RheinMain	19.09.2016- 09.06.2017
İslami İlimler Fakültesi	-	Öğrenim	2	İspanya	University of Sevilla	13.02.2017- 09.06.2017
TOPLAM:	6					

ERASMUS İSTATİSTİKİ VERİLERİ	
Veri	Toplam Sayı
Giden Öğrenci Öğrenim Hareketliliği	22
Giden Öğrenci Staj Hareketliliği	16
Giden Personel Ders Verme Hareketliliği	5
Giden Personel Eğitim Alma Hareketliliği	5
Gelen Öğrenci Öğrenim Hareketliliği	5
Gelen Öğrenci Staj Hareketliliği	2
Gelen Personel Ders Verme Hareketliliği	2
Gelen Personel Eğitim Alma Hareketliliği	2
Yapılan Anlaşma Sayısı	61

FARABİ KAPSAMINDA GİDEN ÖĞRENCİ BİLGİLERİ

Birim Adı	Bölüm Adı	Sayı	Gittiği Yer Adı	Gittiği Üniversite Adı	Süresi
İslami İlimler Fakültesi	İslami İlimler	1	K.MARAŞ	K. Sütçü İmam Üniversitesi	Güz+Bahar
Sosyal Beşeri Bilimler F.	Sosyoloji	1	ANKARA	Hacettepe Üniversitesi	Güz+Bahar
İslami İlimler Fakültesi	İslami İlimler	1	GAZİANTEP	Gaziantep Üniv.	Güz+Bahar
İktisadi ve İdari Bilimler F.	İşletme	1	İSTANBUL	İstanbul Üniversitesi	Güz+Bahar
TOPLAM:		4			

FARABİ KAPSAMINDA GELEN ÖĞRENCİ BİLGİLERİ

Geldiği Birim Adı	Bölüm Adı	Gelen Öğrenci Sayısı	Geldiği Ülke Adı	Geldiği Üniversite Adı	Süresi
İslami İlimler F.	İlahiyet	1	K.MARAŞ	Sütçü İmam Üniv.	Güz+Bahar
Tıp Fakültesi	Tıp	1	VAN	Y.Yıl Üniversitesi	Güz+Bahar
Sağlık Bil. Fak.	Beslenme Diyetetik	1	AĞRI	Ağrı İbrahim Çeçen Üniversitesi	Güz+Bahar
İktisadi İdari Bilimler F.	Siyaset Bilimi	1	MUĞLA	Muğla Sıdkı Koçman Üniv.	Güz+Bahar
İktisadi İdari Bilimler F.	İşletme	1	BANDIRMA	Bandırma Onyediy Eylül Üniversitesi	Güz+Bahar
TOPLAM:	5				

MEVLANA PROGRAMI KAPSAMINDA GİDEN ÖĞRENCİ BİLGİLERİ

Birim Adı	Bölüm Adı	Giden Öğrenci Sayısı	Gittiği Ülke Adı	Gittiği Üniversite Adı	Süresi
İslami ilimler F.	İslami İlimler	1	FAS	Sidi Muhammed Bin Abdullah Üniversitesi	Güz+Bahar
İslami ilimler F.	İslami İlimler	3	FAS	Ismail Moulay Üniversitesi	Güz+Bahar
İslami ilimler F.	İslami İlimler	1	FAS	Chouaib Doukkali University	Güz+Bahar
Sosyal Bilimler Enstitüsü	Temel İslam Bilimleri	1	FAS	Mohammed V University	Güz
İİBF	Kamu Yönetimi	1	MAKEDONYA	Tetova Üniversitesi	Güz+Bahar
TOPLAM:	5				

MEVLANA PROGRAMI KAPSAMINDA GELEN ÖĞRENCİ BİLGİLERİ

Geldiği Birim Adı	Bölüm Adı	Gelen Öğrenci Sayısı	Geldiği Ülke Adı	Geldiği Üniversite Adı	Süresi
İİBF	Uluslararası İlişkiler	1	Kazakistan	Hoca Ahmet Yesevi Uluslararası Kazak Türk Üniversitesi	Güz
İİBF	İktisat	1	Kırgızistan	Kırgızistan Türkiye Manas Üniversitesi	Güz
İİBF	Uluslararası İlişkiler	1	Kırgızistan	Kırgızistan Türkiye Manas Üniversitesi	Güz
TOPLAM	3				

**ÜNİVERSİTEMİZDE DEĞİŞİM PROGRAMLARI KAPSAMINDA GELEN
ÖĞRENCİLERİN BİRİMLERE DAĞILIMI**

Birim Adı	Programın Adı	2016-2017 Eğitim Öğretim Yılı II. Dönem			2017-2018 Eğitim Öğretim Yılı I. Dönem		
		E	F	M	E	F	M
Mühendislik Mimarlık Fakültesi	Mekatronik Mühendisliği				1		
Mühendislik Mimarlık Fakültesi	Biyomedikal Mühendisliği	1			1		
Mühendislik Mimarlık Fakültesi	Makine Müh.		2				
Sağlık Bilimleri Fakültesi	Beslenme ve Diyetetik	1			1		
Sağlık Bilimleri Fakültesi	Hemşirelik	1			1	1	
İslami İlimler Fakültesi	-	2			2	1	
Diş Hekimliği Fakültesi	-	1			1		
TIP F.			1			1	
İİBF	Siyaset Bilimi					1	
İİBF	İşletme		1	2		1	1
İİBF	Uluslararası İlişkiler		1	1			2
Fen Bilimleri Enstitüsü	Fizik			2			
TOPLAM		6	5	5	7	5	3

**DEĞİŞİM PROGRAMLARI KAPSAMINDA ÜNİVERSİTEMİZDEN GİDEN
ÖĞRENCİLERİN BİRİMLERE DAĞILIMI**

Birim Adı	Programın Adı	2016-2017 Eğitim Öğretim Yılı II. Dönem			2017-2018 Eğitim Öğretim Yılı I. Dönem		
		E	F	M	E	F	M
Mühendislik Mimarlık Fakültesi	Mekatronik Mühendisliği				1		
Mühendislik Mimarlık Fakültesi	Biyomedikal Mühendisliği	5					
Mühendislik Mimarlık Fakültesi	Elektrik ve Elektronik Mühendisliği	1	1				
Mühendislik	Makine Mühendisliği	1					

Mimarlık Fakültesi							
Mühendislik Mimarlık Fakültesi	Malzeme Bilimi ve Mühendisliği	1		4			
Mühendislik Mimarlık Fakültesi	Harita Mühendisliği	1					
Diş Hekimliği Fakültesi	-	3		1			
Sağlık Bilimleri Fakültesi	Beslenme ve Diyetetik	1					
Sağlık Bilimleri Fakültesi	Hemşirelik				1		
Sağlık Bilimleri Fakültesi	Fizyoterapi ve Rehabilitasyon	1					
Tıp Fakültesi	Tıp Fakültesi				1		
İktisadi ve İdari Bilimler Fakültesi	Uluslararası İlişkiler	3		1			
İktisadi ve İdari Bilimler Fakültesi	Maliye				1		1
İktisadi ve İdari Bilimler Fakültesi	İşletme					1	2
Su Ürünleri Fakültesi	Su Ürünleri Mühendisliği	2			1		
Sosyal Bilimler Enstitüsü	Uluslararası İlişkiler	2			1		
Sosyal Bilimler Enstitüsü	Siyaset Bilimi ve Kamu Yönetimi	2	1				
Turizm Fakültesi	Turizm Rehberlik	1			2		
Turizm Fakültesi	Turizm İşletmeciliği	1		2			
Sosyal ve Beşeri Bilimler Fakültesi	Psikoloji	1					
Sosyal ve Beşeri Bilimler Fakültesi	Felsefe				1		
Sosyal ve Beşeri Bilimler Fakültesi	Sosyoloji					1	
Fen Bilimleri Enstitüsü	Kentsel Dönüşüm	2					
Fen Bilimleri Enstitüsü	Biyomedikal Mühendisliği			1	1		
İslami İlimler F.				1		2	
TOPLAM		28	2	10	10	4	3

Ulusal Tanınırlığa Yönelik Gerçekleştirilen İdari Faaliyetler

2017 YILINDA GERÇEKLEŞTİRİLEN GRAFİK TASARIM İŞLERİ	
Banner	21
Davetiye	22
Katılım Belgesi	17
Teşekkür Belgesi	48
Mezuniyet Belgesi	3
Mezuniyet Davetiyesi	2
Branda Çalışması	2
Afiş Çalışması	63
Arka plan ekran tasarımı	3
Slayt	1
Tebrik kartı	1
Davet mektubu	1
Kartvizit Çalışması	1
Logo Çalışmaları	4
Başarı belgesi	8
Antetli kağıt tasarımı	1
Broşür	3
Katalog	1
Roll-up	1
Kapı isimlik çalışmaları	12
Konuşma yazıları	2
Tabela Çalışmaları	16
Pano	2
Yapı Dekorasyon	4
Basın bülten tasarım	156
Logo tasarımı eskizleri	10
Konuşma kitapçığı	1
TOPLAM	406

KURUMSAL ETKİNLİKLER ÖZET BİLGİLERİ

Faaliyet Türü	Sayısı
Konferans	
Tanıtım Programları	64
Söyleşi	
Tören	13
Proje	
Tiyatro	
Konser	1
Sergi	
Turnuva	
Şölen	
Açılış	
Gezi	
Gösteri	
Festival	
Piknik	
TOPLAM	78

KURUMSAL ETKİNLİKLER (AYRINTI)

Sıra No	Tarih	Tür	Ad	Yer	Katılımcı
1.	06.01.2017	Tanıtım	" Tire Şehit Albay İbrahim Karaoğlu Anadolu Lisesinin Üniversiteye Ziyareti "	Çiğli Ana Yerleşkesi Konferans Salonu	43
2.	06.01.2017	Tanıtım	" Özel Özgün Fen Bilimleri Temel Lisesinin Üniversiteye Ziyareti "	Çiğli Ana Yerleşkesi Konferans Salonu	84
3.	10.02.2017	Tanıtım	" Çiğli Mehpere Yağcı Anadolu İmam Hatip Lisesinin Üniversiteye Ziyareti "	Çiğli Ana Yerleşkesi Konferans Salonu	35
4.	17.02.2017	Tanıtım	" İzmir Anadolu İmam Hatip Lisesinin Üniversiteye Ziyareti "	Çiğli Ana Yerleşkesi Konferans Salonu	41

5.	17.02.2017	Tanıtım	" Güzelcan Kardeşler Mesleki ve Teknik Anadolu Lisesinin Üniversiteye Ziyareti "	Çiğli Ana Yerleşkesi Konferans Salonu	103
6.	22.02.2017	Tören	" 2016 Yılı Akademik Değerlendirme Paneli ve Ödül Töreni "	Çiğli Ana Yerleşkesi Hekim Hacı Paşa Konferans Salonu	200
7.	24.02.2017	Tanıtım	" Tuğba Özbek Anadolu Lisesinin Üniversiteye Ziyareti"	Çiğli Ana Yerleşkesi Konferans Salonu	82
8.	24.02.2017	Tanıtım	" Menderes Belediyesi Mesleki ve Teknik Anadolu Lisesinin Üniversiteye Ziyareti"	Çiğli Ana Yerleşkesi Konferans Salonu	22
9.	28.02.2017	Tanıtım	" Doğa Kariyer Günleri "	Doğa Okulları Çiğli	400
10.	03.03.2017	Tanıtım	" Akhisar Macide Ramiz Taşkınlar Fen Lisesinin Üniversiteye Ziyareti "	Çiğli Ana Yerleşkesi Konferans Salonu	43
11.	03.03.2017	Tanıtım	" Fatih Sultan Mehmet Anadolu Lisesinin Üniversiteye Ziyareti "	Çiğli Ana Yerleşkesi Konferans Salonu	32
12.	17.03.2017	Tanıtım	" Bayraklı Anadolu ve İmam Hatip Lisesinin Üniversiteye Ziyareti "	Çiğli Ana Yerleşkesi Konferans Salonu	76
13.	24.03.2017	Tanıtım	" Nevzat Karalp Anadolu Lisesinin Üniversiteye Ziyareti "	Çiğli Ana Yerleşkesi Konferans Salonu	89
14.	24.03.2017	Tanıtım	" Pakmaya Ülkü Hızal Anadolu Lisesinin Üniversiteye Ziyareti "	Çiğli Ana Yerleşkesi Konferans Salonu	102
15.	30.03.2017 31.03.2017	Tanıtım	" İzmir Educaturk Fuarı "	Tepekule Kongre ve Sergi Sarayı	5000
16.	31.03.2017	Tanıtım	" Nazilli Fen Lisesinin Üniversiteye Ziyareti "	Çiğli Ana Yerleşkesi Konferans Salonu	102
17.	31.03.2017	Tanıtım	" Özel Bornova Mesleki ve Teknik Anadolu Lisesinin Üniversiteye Ziyareti "	Çiğli Ana Yerleşkesi Konferans Salonu	89

18.	07.04.2017	Tanıtım	" Menemen Anadolu İmam Hatip Lisesinin Üniversiteye Ziyareti "	Çiğli Ana Yerleşkesi Konferans Salonu	46
19.	07.04.2017	Tanıtım	" Karşıyaka Niyazi Memur Kız Anadolu İmam Hatip Lisesinin Üniversiteye Ziyareti "	Çiğli Ana Yerleşkesi Konferans Salonu	102
20.	10.04.2017	Tanıtım	" Özel Sena Fen Lisesinin Üniversiteye Ziyareti "	Çiğli Ana Yerleşkesi Gezisi	35
21.	14.04.2017	Tanıtım	" Bornova Hatice Güzelcan Anadolu Lisesinin Üniversiteye Ziyareti "	Çiğli Ana Yerleşkesi Konferans Salonu	93
22.	14.04.2017	Tanıtım	" Vali Nevzat Ayaz Anadolu Lisesinin Üniversiteye Ziyareti "	Çiğli Ana Yerleşkesi Konferans Salonu	42
23.	21.04.2017	Tanıtım	" Konak Vali Vecdi Gönül Anadolu Lisesinin Üniversiteye Ziyareti "	Çiğli Ana Yerleşkesi Konferans Salonu	25
24.	24.04.2017	Tanıtım	" Söke Fatma Tüz Zehra Mesleki ve Teknik Anadolu Lisesinin Üniversiteye Ziyareti "	Çiğli Ana Yerleşkesi Konferans Salonu	104
25.	24.04.2017	Tanıtım	" Sinop Sarı Saltuk Anadolu Lisesinin Üniversiteye Ziyareti "	Çiğli Ana Yerleşkesi Konferans Salonu	53
26.	25.04.2017	Tanıtım	" Aydem Fen Lisesinin Üniversiteye Ziyareti "	Çiğli Ana Yerleşkesi Konferans Salonu	25
27.	26.04.2017	Tanıtım	" Safiye Hüseyin Elbi Mesleki ve Teknik Anadolu Lisesinin Üniversiteye Ziyareti "	Çiğli Ana Yerleşkesi Konferans Salonu	69
28.	26.04.2017	Tanıtım	" Pozcu Final Temel Lisesinin Üniversiteye Ziyareti "	Çiğli Ana Yerleşkesi Konferans Salonu	43
29.	26.04.2017	Tanıtım	" Karaburun Çok Programlı Lisesinin Üniversiteye Ziyareti "	Çiğli Ana Yerleşkesi Konferans Salonu	15

30.	26.04.2017	Tanıtım	" Karaburun Mordođan Fatma Emin Karaađaç Çok Programlı Lisesinin Üniversiteye Ziyareti "	Çiđli Ana Yerleşkesi Konferans Salonu	17
31.	28.04.2017	Tanıtım	" Çanakkale Fen Lisesinin Üniversiteye Ziyareti "	Çiđli Ana Yerleşkesi Konferans Salonu	72
32.	28.04.2017	Tanıtım	" Yunus Emre Anadolu İmam Hatip Lisesinin Üniversiteye Ziyareti "	Çiđli Ana Yerleşkesi Konferans Salonu	38
33.	28.04.2017	Tanıtım	" Bayramıç Mustafa Gülşen Anadolu Lisesinin Üniversiteye Ziyareti "	Çiđli Ana Yerleşkesi Konferans Salonu	43
34.	05.05.2017	Tanıtım	" Ercan Fen Lisesinin Üniversiteye Ziyareti "	Çiđli Ana Yerleşkesi Konferans Salonu	70
35.	05.05.2017	Tanıtım	" Göller Yöresi Anadolu Lisesinin Üniversiteye Ziyareti "	Çiđli Ana Yerleşkesi Konferans Salonu	84
36.	05.05.2017	Tanıtım	" Çarşamba Anadolu Lisesinin Üniversiteye Ziyareti "	Çiđli Ana Yerleşkesi Konferans Salonu	92
37.	12.05.2017	Tanıtım	" Özel Modern Fen Bilimleri Temel Lisesinin Üniversiteye Ziyareti "	Çiđli Ana Yerleşkesi Konferans Salonu	64
38.	12.05.2017	Tanıtım	" Özel İzmir Yolu Tan Anadolu Lisesinin Üniversiteye Ziyareti "	Çiđli Ana Yerleşkesi Konferans Salonu	52
39.	15.05.2017	Tanıtım	" Hürriyet Mesleki ve Teknik Anadolu Lisesinin Üniversiteye Ziyareti "	Çiđli Ana Yerleşkesi Konferans Salonu	35
40.	16.05.2017	Tören	" Diş Hekimliği Fakóltesi Mezuniyet Töreni"	Çiđli Ana Yerleşkesi Konferans Salonu	300
41.	18.05.2017	Tören	" İktisadi ve İdari Bilimler Fakóltesi Mezuniyet Töreni"	Çiđli Ana Yerleşkesi Kapalı Spor Salonu	400

42.	18.05.2017	Tanıtım	" Behçet Uz Anadolu Lisesinin Üniversiteye Ziyareti "	Çiğli Ana Yerleşkesi Konferans Salonu	195
43.	26.05.2017	Tören	" Tıp Fakültesi Mezuniyet Töreni"	Aşık Veysel Rekreasyon Alanı Bornova	450
44.	07.06.2017	Tören	" Turizm Fakültesi Mezuniyet Töreni"	Çiğli Ana Yerleşkesi Hekim Hacı Paşa Konferans Salonu	350
45.	12.06.2017	Tören	" Su Ürünleri Fakültesi Mezuniyet Töreni"	Çiğli Ana Yerleşkesi Konferans Salonu	150
46.	13.06.2017	Tören	" Sağlık Hizmetleri Meslek Yüksekokulu Mezuniyet Töreni"	Çiğli Ana Yerleşkesi Kapalı Spor Salonu	350
47.	23.06.2017	Tören	" Ramazan Bayramı Bayramlaşma Töreni"	Rektörlük Makamı	250
48.	28.06.2017	Tören	"Mühendislik ve Mimarlık Fakültesi Mezuniyet Töreni"	Çiğli Ana Yerleşkesi Kapalı Spor Salonu	380
49.	30.06.2017	Tören	"Sağlık Bilimleri Fakültesi Mezuniyet Töreni"	Çiğli Ana Yerleşkesi Kapalı Spor Salonu	500
50.	19.07.2017- 26.07.2017	Tanıtım	" İKÇÜ Fakülte ve tanıtım Günleri"	Yabancı Diller Yüksekokulu Binası Giriş Katı	76
51.	25.08.2017	Tören	" Kurban Bayramı Bayramlaşma Töreni"	Rektörlük Makamı	200
52.	13.10.2017	Tören	" 2017-2018 Yılı Akademik Açılış Töreni"	Çiğli Ana Yerleşkesi Hekim Hacı Paşa Konferans Salonu	450
53.	20.10.2017	Tanıtım	" Özel Fen Bilimler Bornova Anadolu Lisesinin Üniversiteye Ziyareti "	Çiğli Ana Yerleşkesi Konferans Salonu	25

54.	20.10.2017	Tanıtım	" Yıldız Tınaz İzmirli Anadolu Lisesinin Üniversiteye Ziyareti "	Çiğli Ana Yerleşkesi Konferans Salonu	117
55.	27.10.2017	Tanıtım	" Manisa Ticaret Borsası Anadolu Lisesinin Üniversiteye Ziyareti "	Çiğli Ana Yerleşkesi Konferans Salonu	47
56.	27.10.2017	Tanıtım	"Mustafakemalpaşa Kız Anadolu İmam Hatip Lisesinin Üniversiteye Ziyareti "	Çiğli Ana Yerleşkesi Konferans Salonu	92
57.	27.10.2017	Tanıtım	" Özel Bornova Anadolu ve Fen Lisesinin Üniversiteye Ziyareti "	Çiğli Ana Yerleşkesi Konferans Salonu	117
58.	03.11.2017	Tanıtım	" Ayvalık Atatürk Anadolu Lisesinin Üniversiteye Ziyareti "	Çiğli Ana Yerleşkesi Konferans Salonu	64
59.	10.11.2017	Tören	10 Kasım Atatürk'ü Anma Töreni	Rektörlük Atatürk Anıtı	400
60.	17.11.2017	Tanıtım	" Söke Hilmi Fırat Anadolu Lisesinin Üniversiteye Ziyareti "	Çiğli Ana Yerleşkesi Konferans Salonu	49
61.	17.11.2017	Tanıtım	" Enerjisa Bandırma Fen Lisesinin Üniversiteye Ziyareti "	Çiğli Ana Yerleşkesi Konferans Salonu	106
62.	24.11.2017	Tanıtım	" Edremit Anadolu İmam Hatip Lisesinin Üniversiteye Ziyareti "	Çiğli Ana Yerleşkesi Konferans Salonu	73
63.	24.11.2017	Tanıtım	" Dikili Çok Programlı Anadolu Lisesinin Üniversiteye Ziyareti "	Çiğli Ana Yerleşkesi Konferans Salonu	65
64.	01.12.2017	Tanıtım	" Pamukkale Mesleki ve Teknik Anadolu Lisesinin Üniversiteye Ziyareti "	Çiğli Ana Yerleşkesi Konferans Salonu	46
65.	01.12.2017	Tanıtım	" Beştepeliler Mesleki ve Teknik Anadolu Lisesinin Üniversiteye Ziyareti "	Çiğli Ana Yerleşkesi Konferans Salonu	27

66.	08.12.2017	Tanıtım	" Özel Güzelbahçe Mektebim Anadolu Lisesinin Üniversiteye Ziyareti "	Çiğli Ana Yerleşkesi Konferans Salonu	30
67.	08.12.2017	Tanıtım	" 85. Yıl Anadolu Lisesinin Üniversiteye Ziyareti "	Çiğli Ana Yerleşkesi Konferans Salonu	101
68.	08.12.2017	Tanıtım	" Antalya Kampüs Temel Lisesinin Üniversiteye Ziyareti "	Çiğli Ana Yerleşkesi Konferans Salonu	50
69.	14.12.2017	Konser	" Gülzâr-ı İzmir " Konseri	Ege Üniversitesi Atatürk Kültür Merkezi	550
70.	15.12.2017	Tanıtım	" Fatih Sultan Mehmet Anadolu Lisesinin Üniversiteye Ziyareti "	Çiğli Ana Yerleşkesi Konferans Salonu	30
71.	15.12.2017	Tanıtım	" Tire Öğretmen M. Aksoy Sosyal Bilimler Lisesinin Üniversiteye Ziyareti "	Çiğli Ana Yerleşkesi Konferans Salonu	86
72.	15.12.2017	Tanıtım	" Burhaniye Anadolu Lisesinin Üniversiteye Ziyareti "	Çiğli Ana Yerleşkesi Konferans Salonu	64
73.	22.12.2017	Tanıtım	" Gürçeşme Anadolu Lisesinin Üniversiteye Ziyareti "	Çiğli Ana Yerleşkesi Konferans Salonu	32
74.	22.12.2017	Tanıtım	" Akhisar Anadolu Lisesinin Üniversiteye Ziyareti "	Çiğli Ana Yerleşkesi Konferans Salonu	79
75.	22.12.2017	Tanıtım	" Ayvalık Zübeyde Hanım Mesleki ve Teknik Anadolu Lisesinin Üniversiteye Ziyareti "	Çiğli Ana Yerleşkesi Konferans Salonu	44
76.	22.12.2017	Tanıtım	" Halıcı Ahmet Urkay Anadolu Lisesinin Üniversiteye Ziyareti "	Çiğli Ana Yerleşkesi Konferans Salonu	101
77.	29.12.2017	Tanıtım	" Bergamalı Kadri Anadolu İmam Hatip Lisesinin Üniversiteye Ziyareti "	Çiğli Ana Yerleşkesi Konferans Salonu	65

78.	29.12.2017	Tanıtım	" Kent Eğitim Kurumları'nın Üniversiteye Ziyareti "	Çiğli Ana Yerleşkesi Konferans Salonu	32
TOPLAM			14.305 Katılımcı		

1.2. Proje Bilgileri

1.2.1. Ar-Ge Projelerine İlişkin Bilgiler

2017 faaliyet yılında Üniversitemiz önemli ar-ge çalışmalarına imza atmıştır. Bunlardan bazı örneklerin görselleri ile muhtelif kaynaklarla yürütülen proje çalışmalarına bu bölümde yer verilmiştir.

*Mühendislik ve Mimarlık
Fakültemiz, Biyomedikal
Mühendisliği Bölümü
Öğretim Üyesi Yrd. Doç.
Dr. Yalçın İşler ve
"Ampütasyon Derecesine
Göre Ayarlanabilir
Elektronik Kontrollü
Protez El Tasarımı"
başlıklı TÜBİTAK projesi*



*Mühendislik ve
Mimarlık
Fakültemiz
Araştırma
Görevlisi Melike
Karakaya ve
geliştirdiği, her
yıl 270 bin
kadının hayatını
kaybettiği rahim
ağız kanserinin
erken teşhisini
sağlayacak,*

"Mikroakışkan Çip"

TÜBİTAK PROJELERİ

Sıra No	Yıl	Proje Türü (*)	Proje Adı	Proje Yürütücüsü	Proje Bütçesi (TL)	Harcanan (TL)	Proje Süresi	Proje Başlama Tarihi	Proje Bitiş Tarihi
1	2017	TÜBİTAK	Antibakteriyel Fotodinamik Terapi Sırasında 808-Nm Dalgaboyundaki Lazer ile İndosiyanın Yeşilin Sağlıklı İnsan Fibroblast Hücreleri Üzerindeki Etkileri	Yrd. Doç. Dr. Nermin TOPALOĞLU AVŞAR	60.000,00			15.02.2016	15.08.2017
2	2017	TÜBİTAK	Programlanabilir Çalışma Uzaylı Temassız Elektromanyetik Eyleyici Tasarımı ve Kontrolü	Yrd. Doç. Dr. Levent ÇETİN	183.050,00			01.05.2016	01.05.2018
3	2017	TÜBİTAK	Kronik Periodontitis Hastalarında Cerrahisiz Periodontal Tedaviye İlave Atmosferik Basıncılı Soğuk Plazma Kullanımının Klinik, Biyokimyasal ve Mikrobiyolojik Parametreler Üzerine Etkileri	Yrd. Doç. Dr. Serhat KÖSEOĞLU	45.815,00			01.07.2016	01.07.2017
4	2017	TÜBİTAK	İzmir Kâtip Çelebi Üniversitesi Ar-Ge Strateji Belgesi (Biyomedikal)	Yrd. Doç. Dr. HAKAN OFLAZ	2.000,00			01.07.2016	01.01.2017
5	2017	TÜBİTAK	Aşırı Madde Kayıplı Kanal Tedavili Dişlere Uygulanan Cad-Cam Destekli Endokron, Fiber Destekli ve Direkt Kompozit Restorasyonların Performanslarının Karşılaştırılması	Yrd. Doç. Dr. Bilal YAŞA	162.390,00			01.05.2016	01.05.2019

6	2017	TÜBİTAK	Çevrimiçi Kararlılığı Garantileyen Gürbüz Uyarlanır Kontrolör Tasarımı ve Uygulamaları	Yrd. Doç. Dr. Savaş ŞAHİN	130.600,00			01.05.2017	01.11.2019
7	2017	TÜBİTAK	Huntit ve Hidromanyezit Minerali Kullanılarak Yangına Dayanıklı Ahşap Malzemelerin Üretilmesi	Yrd. Doç. Dr. Hüsnügül YILMAZ ATAY	89.775,00			01.03.2017	01.04.2018
8	2017	TÜBİTAK	Pertek Jeotermal Alanı'Nın Hidrojeolojisi, Hidrojeokimyası ve Mineralojisi	Uzm. Dr. Tuğbanur ÖZEN BALABAN	58.000,00			15.03.2016	15.03.2019
9	2017	TÜBİTAK	Düzlemsel ve Tüp Nano Heteroyapı Çift Katman Elektrostatik Süperkapasitörlerin Tasarlanması ve Enerji Depolama Yeteneklerinin Temel İlkeler Yöntemleriyle Araştırılması	Doç. Dr. Cem ÖZDOĞAN	152.850,00			15.06.2017	15.06.2020
10	2017	TÜBİTAK	Aşırı Madde Kayıplı Kanal Tedavili Dişlere Uygulanan Cad-Cam Destekli Endokron, Fiber Destekli ve Direkt Kompozit Restorasyonların Performanslarının Karşılaştırılması	Yrd. Doç. Dr. Bilal YAŞA	162.390,00			01.05.2016	01.05.2019
TOPLAM					1.046.870,00	1.124.690,61			

BİLİMSEL ARAŞTIRMA PROJELERİ

Sıra No	Yıl	Proje Türü (*)	Proje Adı	Proje Yürütücüsü	Proje Bütçesi (TL)	Harcanan (TL)	Proje Süresi	Proje Başlama Tarihi	Proje Bitiş Tarihi	Bölümü/ Fakültesi, Enstitüsü
1	2017	YÖNP	Fizyoterapi Ve Rehabilitasyon Mesleki Beceri, Eğitim, Araştırma Ve İnovasyon Laboratuvar Altyapısı Kurulması	Doç. Dr. Derya ÖZER KAYA	383.394,36	3.167,48	12 Ay	23.01.2017	23.01.2018	Sağlık Bilimleri Fakültesi
2	2017	BET	Turizmde Girişimcilik ve Kariyer	Prof. Dr. Atilla AKBABA	2.850,00	1.499,46	1 GÜN	27.02.2017	27.02.2017	Turizm Fakültesi
3	2017	BET	2016 Yılı Akademik Değerlendirme Paneli	Doç. Dr. Serhat BURMAOĞLU	2.000,00	1.276,98	1 GÜN	22.02.2017	22.02.2017	İktisadi ve İdari Bilimler Fakültesi
4	2017	ÖDL	Mesansimal Kök Hücrelerde Osteojenik Farklılaşmanın Zamana Bağlı İnvazif Olmayan Redoks Döngüsü Temelli Karbon Fiber Elektrotlarla Elektrokimyasal Tayini	Yrd. Doç. Dr. Mustafa ŞEN	78.071,24		18 Ay	07.02.2017	02.02.2017	Mühendislik ve Mimarlık Fakültesi
5	2017	TYL	Hemiselüloz Kökenli Sürdürülebilir Biyokompozit Filmlerin Üretimi	Prof. Dr. Nihat Sami ÇETİN	4.937,70	385,23	12 Ay	03.02.2017	03.02.2018	Fen Bilimleri Enstitüsü
6	2017	ÖDL	Metal Yoğun Ortamlarda Modüler Dual Band Mimo Wifi Anten Tasarımı	Prof. Dr. Adnan KAYA	53.498,84		16 Ay	27.01.2017	27.05.2018	Mühendislik ve Mimarlık Fakültesi

7	2017	TDU	Akut Konvülsiyon İle Başvuran 1 Ay - 18 Yaş Arası Hastalarda İdrar Bisfenol A (Bpa) Düzeylerinin Değerlendirilmesi	Doç. Dr. Nihal OLGAÇ DÜNDAR	14.877,00		18 Ay	24.01.2017	24.07.2018	Tıp Fakültesi
8	2017	TDU	İnaktif Hepatit B Taşıyıcılarında D Vitamini Düzeyi Ve Vitamin D Reseptör (Vdr) Gen	Yrd. Doç. Dr. Esra Meltem KOÇ	14.994,91	11.467,36	18 Ay	10.02.2017	10.08.2018	Tıp Fakültesi
9	2017	TDU	Deneysel Omurilik Yaralanmasında Ozon' Un Nöroprotektif Etkinliğinin Değerlendirilmesi	Yrd. Doç. Dr. Murat SAYIN	14.961,98	13.827,20	12 Ay	06.02.2017	06.02.2018	Tıp Fakültesi
10	2017	TDU	D Vitamini Düzeyinin Hashimoto Tiroiditi İle İlişkisi	Yrd. Doç. Dr. Gülseren PAMUK	5.113,43	2.467,13	18 Ay	10.02.2017	10.08.2018	Tıp Fakültesi
11	2017	TDU	Ailevi Akdeniz Ateşi Hastalarında Soluble Urokinase-Type Plasminogen Activator Receptor (Supar) Ve Serum Amiloid A Düzeylerinin Diagnostik Ve Prognostik Değerinin Belirlenmesi	Yrd. Doç. Dr. Saliha AKSUN	14.990,40	44,75	18 Ay	15.02.2017	15.08.2018	Tıp Fakültesi
12	2017	TDR	Seramik Ve Karbon Tabanlı Malzemelerden Hibrit Termal İletken	Doç. Dr. Şerafettin DEMİÇ	14.927,00	12.696,80	12 Ay	10.02.2017	10.02.2018	Fen Bilimleri Enstitüsü

			Polypropilen Matrisli Kompozitlerin Üretimesi Ve Karakterizasyonu.							
13	2017	TDU	Postmenopozal D Vitamini Düzeyinin, Menopoz Semptomları Ve Cinsel Fonksiyonlar İle İlişkisi.	Yrd. Doç. Dr. Esra Meltem KOÇ	14.999,17	9.794,24	18 Ay	10.02.2017	10.08.2018	Tıp Fakültesi
14	2017	TYL	Kontrollü Tıbbi Sülük (Hirudo Verbana) Yetiştiriciliğinde Farklı Ortamların Yavru Ve Koza Sayısına Etkisi	Doç. Dr. Ramazan SEREZLİ	4.890,55	2.600,13	9 Ay	20.02.2017	20.11.2017	Fen Bilimleri Enstitüsü
15	2017	BET	Türkiye'de Kültürel Miras Korumanın Anlamı, Araçları ve Uygulamaları	Doç. Dr. Harun ÜRER	2.000,00	1.993,14	1 GÜN	02.03.2017	02.03.2017	Sosyal ve Beşeri Bilimler Fakültesi
16	2017	TDR	İki Farklı Ortodontik Tedavi Yöntemi İle Yapılan Alt Keser İntrüzyonu Sonrası Meydana Gelen Pulpa Kan Akım Değişikliği İle Apikal Kök Rezorpsiyonunun Değerlendirilmesi	Prof. Dr. Mehmet İrfan KARADEDE	14.909,03	12.409,04	16 Ay	06.03.2017	06.07.2018	Sağlık Bilimleri Enstitüsü
17	2017	GAP	Zenginleştirilmiş Huntit Ve Hidromanyezit Mineralinin Polimer Kompozitlerde Yanmazlık Ve Mekanik Özelliklere	Yrd. Doç. Dr. Hüsnügül YILMAZ ATAY	32.252,24	6.000,00	13 Ay	03.03.2017	03.04.2018	Mühendislik Mimarlık Fakültesi

			Etkisinin İncelenmesi							
18	2017	TYL	Doğadan Avlanan Ve Toprak Havuzda Yetiştirilen Topan Kefal (Mugil Cephalus Linnaeus, 1758) Balığının Besin Kompozisyonlarının Karşılaştırılması	Yrd. Doç. Dr. Sevim HAMZAÇEBİ	4.995,44	2.821,42	12 Ay	06.03.2017	06.03.2018	Fen Bilimleri Enstitüsü
19	2017	BET	Değişen Dünya Konjunktüründe Teknoloji ve İnovasyonun Yönü: Gelişmekte Olan Ülkeler için Fırsatlar Nelerdir?	Doç. Dr. Serhat BURMAOĞLU	5.600,00	2.169,00	27 Gün	03.03.2017	03.03.2017	İktisadi ve İdari Bilimler Fakültesi
20	2017	TDR	Termal Yaşlandırma Ve Termal Yorulmanın Karbon Fiber Epoksi, Cam Fiber Epoksi Ve Yapıştırılmış Cam Elyaf Epoksi Kompozit Malzemelerin Mekanik, Termal Ve Fraktografik Özelliklerine Etkilerinin İncelenmesi	Doç. Dr. Mehmet ÇEVİK	14.476,80	6.549,00	6 Ay	03.03.2017	03.09.2017	Fen Bilimleri Enstitüsü
21	2017	TDU	Soğuk Plazma Uygulamasının Dental Zirkonyanın Yüzey Özelliklerine Ve Rezin Simanla Bağlantısına	Yrd. Doç. Dr. Özlem ÇÖLGEÇEN	14.992,54	10.410,18	12 Ay	06.03.2017	06.03.2018	Diş Hekimliği Fakültesi

			Etkilerinin Araştırılması							
22	2017	TDR	Grafen Katkılı Biyoyumlu Hidrojel Malzemelerin Elektrosin Tekniđi İle Üretilmesi Ve Karakterizasyonu	Doç. Dr. Mehmet Özgür SEYDİBEYOĐLU	14.461,49		24 Ay	13.03.2017	13.03.2019	Fen Bilimleri Enstitüsü
23	2017	TDR	Epoksi İle Tek Taraftan Bindirmeli Yapıştırılan Kompozit Bağlantıların Titreşim Altındaki Mekanik Özelliklerinin İncelenmesi	Prof. Dr. Buket OKUTAN BABA	14.215,86	13.301,92	12 Ay	23.03.2017	23.03.2018	Fen Bilimleri Enstitüsü
24	2017	TDU	Labial Ve Lingual Kendinden Kilitli Braketler Kullanılarak Yapılan Ortodontik Tedavilerin Klinik Etkilerinin Karşılaştırılması	Yrd. Doç. Dr. İlknur VELİ	14.979,60	14.979,60	12 Ay	30.01.2017	30.01.2018	Diş Hekimliği Fakültesi
25	2017	BET	Turizmde Engelli Farkındalığı: Herkes için Engelsiz Turizm	Yrd. Doç. Dr. Aytuğ ARSLAN	800,00	800,90	1 GÜN	28.03.2017	28.03.2017	Turizm Fakültesi
26	2017	BET	TTO Etkinlikler Serisi 2017	Yrd. Doç. Dr. Şadiye Emel SOKULLU	15.000,00	1.972,97	6 GÜN	24.03.2017	30.03.2017	Mühendislik Mimarlık Fakültesi
27	2017	TDU	Sıçanlarda Sisplatin İle Oluşturulmuş Akut Böbrek Hasarının Tedavisinde Eksojen Follistatin'ın	Prof. Dr. Eser ÖZ OYAR	14.989,00		12 Ay	07.04.2017	07.04.2018	Tıp Fakültesi

			Etkilerinin Araştırılması							
28	2017	TYL	Akarsu Kavşaklarında Akım Derinliklerinin Deneysel Olarak Araştırılması	Yrd. Doç. Dr. Gökçen BOMBAR	4.999,99	4.999,99	24 Ay	13.04.2017	13.04.2019	Fen Bilimleri Enstitüsü
29	2017	TYL	Akarsu Kavşaklarında Taban Kotu Eşitsizliği Durumunda Akım Derinliklerinin Deneysel Olarak Araştırılması	Yrd. Doç. Dr. Gökçen BOMBAR	4.999,99	4.248,00	24 Ay	13.04.2017	13.04.2019	Fen Bilimleri Enstitüsü
30	2017	TYL	Serum Konsantrasyonunun Doku İskelesiz Mikro-Doku Oluşumuna Etkisi	Yrd. Doç. Dr. Ozan KARAMAN	4.984,56		9 Ay	21.04.2017	21.01.2018	Fen Bilimleri Enstitüsü
31	2017	TDR	Teknoloji Firmalarının Çevikliği İle Yöneticilerin Liderlik Tarzlarının Arasındaki İlişki: Dokuz Eylül Üniversitesi Teknoloji Geliştirme A.Ş. (Depark) Firmaları Üzerine Bir Araştırma	Prof. Dr. Akif TABAK	8.897,20	5.664,00	9 Ay	24.04.2017	24.01.2018	Sosyal Bilimler Enstitüsü
32	2017	TYL	Hla-B*51 Pozitif Olan Behçet Hastalarında Hla-B*51 Allellerinin Dağılımının Araştırılması	Doç. Dr. Tülay KILIÇASLAN AYNA	4.970,00		12 Ay	25.04.2017	25.04.2018	Sağlık Bilimleri Enstitüsü
33	2017	YÖNP	Topluma Temel Yaşam Desteği Farkındalığının Kazandırılması	Yrd. Doç. Dr. Melek PEHLİVAN	33.304,20	31.381,92	6 Ay	20.04.2017	20.10.2017	Sağlık Hizmetleri Meslek Yüksekokulu

34	2017	TDR	Ege Bölgesi'Ndeki Alabalık İşletmelerinde Ortaya Çıkan Bakteriyel Hastalıklar Üzerine Bir Araştırma	Prof. Dr. Tevfik Tansel TANRIKUL	14.994,11		24 Ay	26.05.2017	26.05.2019	Fen Bilimleri Enstitüsü
35	2017	BET	AKILLI SİSTEMLERDE YENİLİKLER VE UYGULAMALARI	Yrd. Doç. Dr. Yalçın İŞLER	11.200,00		5 Ay	31.05.2017	31.05.2017	Mühendislik Mimarlık Fakültesi
36	2017	TDU	Periodontal Olarak Sağlıklı, Gingivitisli Ve Kronik Periodontitisli Bireylerde Serum Ve Diş Eti Oluğu Sıvısındaki Matriks Metalloproteinaz 8, Semophorin 4D Ve Peptidilarginine Deiminase 2 Seviyelerinin Belirlenmesi	Doç. Dr. Mehmet SAĞLAM	10.471,80		6 Ay	30.05.2017	30.11.2017	Diş Hekimliği Fakültesi
37	2017	TDU	Sigara İçen Kronik Periodontitis Hastalarında Cerrahi Olmayan Periodontal Tedaviye Ek Olarak Nd:Yag Lazer Kullanımının Klinik Ve Biyokimyasal Parametreler Üzerine Etkileri	Doç. Dr. Mehmet SAĞLAM	14.820,00		24 Ay	30.05.2017	30.05.2019	Diş Hekimliği Fakültesi
38	2017	TYL	İzmir Körfez Tarama Malzemesinin Geoteknik	Yrd. Doç. Dr. Hasan Fırat PULAT	4.968,27		3 Ay	08.06.2017	08.09.2017	Fen Bilimleri Enstitüsü

			Özelliklerinin Belirlenmesi							
39	2017	GAP	Kronik Böbrek Yetmezliği Olan Hastalarda Kardiyovasküler Riskin Omentin Ve Kalp Tipi Yağ Asidi Bağlayıcı Protein (H-Fabp) İle Değerlendirilmesi	Yrd. Doç. Dr. Zeki SOYPAÇACI	33.506,00		6 Ay	30.05.2017	30.11.2017	Tıp Fakültesi
40	2017	TYL	Böbrek Transplantasyonu Sonrasında İl-2 Sitokin Geninin Metilasyon Profilinin İncelenmesi	Yrd. Doç. Dr. Mustafa SOYÖZ	4.995,00		12 Ay	14.06.2017	14.06.2018	Sağlık Bilimleri Enstitüsü
41	2017	TDR	Türkiye’de Ve Seçilmiş Ülkelerde Vergi İnceleme Sürecinde Mükelleflerin Hak Ve Ödevleri	Doç. Dr. Engin HEPAKSAN	10.611,78		18 Ay	08.06.2017	08.12.2018	Sosyal Bilimler Enstitüsü
42	2017	GAP	Sosyoloji'nin Kavramsal Yapı Analizi: Web Of Science Temelli Bir Bilimetre Çalışması	Yrd. Doç. Dr. Muhammet ERTOY	26.029,79		12 Ay	14.06.2017	14.06.2018	Sosyal ve Beşeri Bilimler Fakültesi
43	2017	GAP	Dijital Ortamda "Hasta-Müşterilerin" Şikâyetleri: Özel Sağlık Kuruluşlarında Şikâyetlerin Haritalandırılması	Prof. Dr. Akif TABAK	37.958,78		12 Ay	15.06.2017	15.06.2018	İktisadi ve İdari Bilimler Fakültesi
44	2017	BET	İzmir Katip Çelebi Üniversitesi Diş	Yrd. Doç. Dr. Beyza KARADEDE	1.500,00		4 Gün	15.06.2017	19.06.2017	Diş Hekimliği Fakültesi

			Hekimliği Fakültesi Çalışma Günleri-4							
45	2017	ALT	İzmir Katip Çelebi Üniversitesi Deneysel Hayvanları Uygulama Ve Araştırma Merkezi Altyapı Projesi	Prof. Dr. Tevfik Tansel TANRIKUL	626.279,72		12 Ay	19.06.2017	19.06.2018	Su Ürünleri Fakültesi
46	2017	ÖNP	İmmün Yanıtta Rol Alan Sitokin Genleri (Inf Gamma,IL17,IL4,IL2) Metilasyon Profillerinin Ve Ekspresyonlarının Transplantasyon Öncesi Ve Sonrası Araştırılması	Yrd. Doç. Dr. Mustafa SOYÖZ	124.976,52		24 Ay	10.07.2017	10.07.2019	Tıp Fakültesi
47	2017	GAP	İlköğretim Çağındaki Çocuklarda Alay Edilme Davranışlarının Özgüven Ve Depresyon Düzeyi İle İlişkisi	Doç. Dr. Medine YILMAZ	22.739,80		7 Ay	10.07.2017	10.02.2018	Sağlık Bilimleri Fakültesi
48	2017	TYL	Alt Ekstremitte Protezler İçin Mekanik Frenli Ayak Parmığı Tasarımı	Yrd. Doç. Dr. Yalçın İŞLER	4.999,24		9 Ay	07.07.2017	07.04.2018	Mühendislik Mimarlık Fakültesi
49	2017	GAP	Diş Ve Diş-Doku Destekli Hızlı Üst Çene Genişletme Yöntemlerinin Tedavi Etkinliklerinin Değerlendirilmesi	Yrd. Doç. Dr. Burçin AKAN	37.878,40		12 Ay	22.06.2017	22.06.2018	Diş Hekimliği Fakültesi
50	2017	TDU	Obez Çocuklarda Serum Nörotensin Düzeyinin Metabolik	Doç. Dr. Gönül ÇATLI	14.636,07		12 Ay	12.07.2017	12.07.2018	Tıp Fakültesi

			Parametreler ve Yeme Davranışı İle İlişkisi							
51	2017	TYL	Biyokompozit Ambalaj Filmi Eldesi: Mürekkep Uygulamasının Ambalaj Filminin Biyobozunurluğuna Etkisi	Yrd. Doç. Dr. Nesrin HÖRZUM POLAT	4.997,30		18 Ay	12.07.2017	12.01.2019	Fen Bilimleri Enstitüsü
52	2017	GAP	Bakteriyel Balık Patojenlerinin İzolasyonunda Yeni Bakteriyolojik Besi Yerlerinin Kullanımı Ve Modifiye Besi Yerlerinin Geliştirilmesi	Prof. Dr. Tevfik Tansel TANRIKUL	39.946,46		24 Ay	10.07.2017	10.07.2019	Su Ürünleri Fakültesi
53	2017	ÖNAP	Preeklampsi Patogenezinde Rol Oynayan Hücrel ve Moleküler Yolakların Umbilikal Arter Düz Kası, Plasenta Ve Serum Örneklerinde Araştırılması	Yrd. Doç. Dr. Fatma ŞİMŞEK	119.678,98		18 Ay	05.09.2017	05.03.2019	Tıp Fakültesi
54	2017	BET	Uluslararası Sağlık Beslenme Kongresi	Yrd. Doç. Dr. Gülşah KANER	10.000,00		30 Gün	06.09.2017	06.10.2017	Sağlık Bilimleri Fakültesi
55	2017	BET	ULUSLARARASI HEMŞİRELİK UYGULAMALARINDA ETİK KONGRESİ	Doç. Dr. Esra AKIN KORHAN	5.000,00		4 Gün	08.09.2017	12.09.2017	Sağlık Bilimleri Fakültesi
56	2017	YÖNP	Nöromodülasyon Ünitesi Noninvaziv Beyin Stimülasyonu Laboratuvarı Alt Yapısının Kurulması	Prof. Dr. Aliye TOSUN	259.200,00		12 Ay	11.09.2017	11.09.2018	Tıp Fakültesi

57	2017	ALT	İzmir Kâtip Çelebi Üniversitesi Eczacılık Fakültesi Araştırma Laboratuvarı (İkçü-Efal) Altyapı Projesi	Yrd. Doç. Dr. Sinem Ezgi TURUNÇ	698.165,88		12 Ay	11.09.2017	11.09.2018	Eczacılık Fakültesi
58	2017	TYL	Sandal Ağacı Katkılı Polipropilen Kompozitlerin Üretimi Ve Karakterizasyonu	Doç. Dr. Kutlay SEVER	4.956,00		8 Ay	07.09.2017	07.05.2018	Fen Bilimleri Enstitüsü
59	2017	TYL	Tarımsal Atık Katkılı Polipropilen Tabanlı Hibrit Kompozitlerin Üretimi Ve Karakterizasyonu	Doç. Dr. Kutlay SEVER	4.956,00		8 Ay	07.09.2017	07.05.2018	Fen Bilimleri Enstitüsü
60	2017	ÖDL	Gömülü Sistem Tabanlı Darbeli Elektromanyetik Alan Terapi Cihazı Tasarımı	Prof. Dr. Adnan KAYA	47.570,45		12 Ay	07.09.2017	07.09.2018	Mühendislik Mimarlık Fakültesi
61	2017	TDU	Kronik Periodontitis Hastalarında Cerrahi Olmayan Periodontal Tedaviye Ek Olarak Lanap Ve Ddl't Uygulamalarının Klinik, Biyokimyasal Ve Radyografik Parametreler Üzerine Etkileri	Doç. Dr. Serhat KÖSEOĞLU	14.998,96		12 Ay	21.09.2017	21.09.2018	Diş Hekimliği Fakültesi
62	2017	ÖNAP	Bina İle Bütünleşik Tasarlanmış Mekanik Tesisat Bileşenlerinin 3 Boyutlu Eklemeli Üretimle Uyumlu Optimizasyonu: Isı	Yrd. Doç. Dr. Ziya Haktan KARADENİZ	121.515,00		24 Ay	19.09.2017	19.09.2019	Mühendislik Mimarlık Fakültesi

			Değiřtirici Uygulaması							
63	2017	ÖNAP	Over Hiperstimülasyon Sendromlu Sıçanlarda Kisspeptin-54 Ve GnRh Agonistinin Overlerdeki İnflamasyon Yanıtlarına Etkisi	Prof. Dr. Ahmet KOYU	114.253,15		24 Ay	28.09.2017	28.09.2019	Saęlık Bilimleri Enstitüsü
64	2017	TYL	İnsan Fetüslerinde Alt Ekstremitte Kas Geliřiminin Mikroskopik Yötem İle Arařtırılması	Yrd. Doç. Dr. Kübra ERDOęAN	4.720,08		12 Ay	02.10.2017	02.10.2018	Saęlık Bilimleri Enstitüsü
65	2017	BET	Zaman Serisindeki Güncel Ekonometrik Geliřmelerin Analizi	Prof. Dr. Bernur AÇIKGÖZ	1.300,00		2 GÜN	20.09.2017	22.09.2017	İktisadi ve İdari Bilimler Fakültesi
66	2017	GAP	Kronik Hastalıęı Olan Bireylerde Kendi Kendine İlaç Yönetimi	Yrd. Doç. Dr. Jülide Gülizar YILDIRIM DUMAN	17.869,84		7 Ay	28.09.2017	28.04.2018	Saęlık Bilimleri Fakültesi
67	2017	TDU	Çocuk Ve Erken Ergenlik Dönemindeki Yumuřak Doku Konturlarının Üç Boyutlu Yüz Analiz Sistemi İle Deęerlendirilmesi	Prof. Dr. Mehmet İrfan KARADEDE	14.999,57		14 Ay	05.10.2017	05.12.2018	Diř Hekimlięi Fakültesi
68	2017	TDU	Sınıf I, Iı, Iıı Malokluzyona Sahip Preadölesan Ve Adölesan Dönemdeki Yüz Yumuřak Doku Konturlarının Üç Boyutlu Yüz Analiz	Prof. Dr. Mehmet İrfan KARADEDE	14.983,64		14 Ay	05.10.2017	05.12.2018	Diř Hekimlięi Fakültesi

			Sistemi İle Karşılaştırılması							
69	2017	PAT	Mandalinalı karakılıç buğday unu kurabiyesi	Yrd..Doç. Dr. Melike YILMAZER	40,00			23.03.2017		Turizm Fakültesi
70	2017	PAT	Enfekte yara bakımı, tıbbi ve biyomedikal uygulamalar için anti-mikrobiyal etkili, elde taşınabilir, DC pil tabanlı, AC güç kaynaklı, şarj edilebilen, termal olmayan atmosferik mobil plazma cihazı	Yrd. Doç. Dr. Utku Kürşat ERCAN	0,00			23.03.2017		Mühendislik Mimarlık Fakültesi
71	2017	PAT	Bor Katkılı Kemik Çimentosu	Yrd. Doç. Dr. M. Özgür SEYDİBEYOĞLU	40,00			23.03.2017		Mühendislik Mimarlık Fakültesi
72	2017	TDR	Mobilya Üretim Atıklarının Yüksek Katma Değerli Biyokompozitlere Dönüştürülmesi	Prof. Dr. Nihat Sami ÇETİN	14.248,50		12 Ay	17.10.2017	17.10.2018	Orman Fakültesi
73	2017	GAP	Yükseköğretim Düzeyindeki Turizm Eğitimine Toplu Bir Bakış	Yrd. Doç. Dr. Nazım ÇOKIŞLER	2.360,00		12 Ay	19.10.2017	19.10.2018	Turizm Fakültesi
74	2017	YÖNP	Türk-İslam Kültürünün Kuzey Afrika'ya Açılan Kapısı: Tunus	Yrd. Doç. Dr. Ahmet GEDİK	29.000,00		12 Ay	17.10.2017	17.10.2018	İslami İlimler Fakültesi
75	2017	BET	Sinyal İşleme ve İletişim Uygulamaları Kurultayı	Yrd. Doç. Dr. Yalçın İŞLER	15.000,00		7 Ay	17.10.2017	17.05.2018	Mühendislik Mimarlık Fakültesi

76	2017	BEK	Bilimsel Etkinliklere Katılım	Yrd. Doç. Dr. Yalçın İŞLER	2.589,00	1.557,12			31.12.2017	Mühendislik Mimarlık Fakültesi
77	2017	BEK	Bilimsel Etkinliklere Katılım	Yrd. Doç. Dr. Saniye TÜRK ÇULHA	3.067,57	750,00			31.12.2017	Su Ürünleri Fakültesi
78	2017	BEK	Bilimsel Etkinliklere Katılım	Yrd. Doç. Dr. Hakkı DERELİ	1.858,16	750,00			31.12.2017	Su Ürünleri Fakültesi
79	2017	BEK	Bilimsel Etkinliklere Katılım	Yrd. Doç. Dr. Savaş ŞAHİN	4.000,00				31.12.2017	Mühendislik Mimarlık Fakültesi
80	2017	BEK	Bilimsel Etkinliklere Katılım	Doç. Dr. Kutlay SEVER	4.000,00				31.12.2017	Mühendislik Mimarlık Fakültesi
81	2017	BEK	Bilimsel Etkinliklere Katılım	Prof. Dr. Meltem KURUŞ	4.000,00	4.000,00			31.12.2017	Tıp Fakültesi
82	2017	BEK	Bilimsel Etkinliklere Katılım	Doç. Dr. Serhat BURMAOĞLU	2.526,00				31.12.2017	İktisadi ve İdari Bilimler Fakültesi
83	2017	BEK	Bilimsel Etkinliklere Katılım	Yrd. Doç. Dr. Ozan KARAMAN	2.000,00				31.12.2017	Mühendislik Mimarlık Fakültesi
84	2017	BEK	Bilimsel Etkinliklere Katılım	Yrd. Doç. Dr. Murat ESEN	4.000,00				31.12.2017	Sosyal ve Beşeri Bilimler Fakültesi
85	2017	BEK	Bilimsel Etkinliklere Katılım	Yrd. Doç. Dr. Beyza KARADEDE	1.500,00				31.12.2017	Diş Hekimliği Fakültesi
86	2017	BEK	Bilimsel Etkinliklere Katılım	Doç. Dr. Femin YALÇIN	4.000,00				31.12.2017	Mühendislik Mimarlık Fakültesi
87	2017	BEK	Bilimsel Etkinliklere Katılım	Yrd. Doç. Dr. Melih Kaan SÖZMEN	4.000,00				31.12.2017	Tıp Fakültesi
88	2017	BEK	Bilimsel Etkinliklere Katılım	Yrd. Doç. Dr. Fikret ÖNDES	2.592,00				31.12.2017	Su Ürünleri Fakültesi

89	2017	BEK	Bilimsel Etkinliklere Katılım	Yrd. Doç. Dr. İlknur Naz GÜRŞAN	0,00				31.12.2017	Sağlık Bilimleri Fakültesi
90	2017	BEK	Bilimsel Etkinliklere Katılım	Yrd. Doç. Dr. Erkin GEZGİN	0,00				31.12.2017	Mühendislik Mimarlık Fakültesi
91	2017	BEK	Bilimsel Etkinliklere Katılım	Doç. Dr. Selen BAHÇECİ	0,00				31.12.2017	Sağlık Bilimleri Fakültesi
92	2017	BEK	Bilimsel Etkinliklere Katılım	Yrd. Doç. Dr. Fatma ŞİMŞEK	502,00				31.12.2017	Sağlık Bilimleri Fakültesi
93	2017	BEK	Bilimsel Etkinliklere Katılım	Tuğbanur Özen BALABAN	855,00				31.12.2017	Merkezi Araştırma Laboratuvarları Koordinatörlüğü
94	2017	BEK	Bilimsel Etkinliklere Katılım	Doç. Dr. Ayşegül ALAYBEYOĞLU	508,00				31.12.2017	Mühendislik Mimarlık Fakültesi
95	2017	BEK	Bilimsel Etkinliklere Katılım	Doç. Dr. Mücahit SÜTÇÜ	1.784,00				31.12.2017	Mühendislik Mimarlık Fakültesi
96	2017	BEK	Bilimsel Etkinliklere Katılım	Yrd. Doç. Dr. Erkin GEZGİN	1.487,00				31.12.2017	Mühendislik Mimarlık Fakültesi
97	2017	TDR	Aljinat Filmle Kaplanmış Tütsülenmiş Alabalık Filetolarında Listeria Monocytogenes İnaktivasyonunda Bakteriofaj Kullanımı	Yrd. Doç. Dr. Fatma Öztürk	14.993,33		24 Ay	19.10.2017	19.10.2019	Fen Bilimleri Enstitüsü
98	2017	TYL	İnsan Fetüslerinde Nervus Ischiadicus Gelişiminin Mikroskopik Yöntem İle Araştırılması	Yrd. Doç. Dr. Kemal Emre Özen	3.890,01		12 Ay	09.11.2017	19.11.2018	Sağlık Bilimleri Enstitüsü

99	2017	BEK	Bilimsel Etkinliklere Katılım	Yrd. Doç. Dr. Mehmet ERSAL	2.000,00			07.11.2017	31.12.2017	Sosyal ve Beşeri Bilimler Fakültesi
100	2017	TDR	Endüstriyel Proses Atık Katkılı Polimer Kompozitlerin Alev Geciktirme Ve Mekanik Özelliklerinin İncelenmesi	Doç. Dr. Mücahit SÜTÇÜ	14.986,00		12 Ay	20.11.2017	20.11.2018	Fen Bilimleri Enstitüsü
101	2017	TDR	Türkiye Kıyılarında Dağılım Gösteren Pomatoschistus Marmoratus (Risso, 1810) Populasyonlarının Genetik Yapı Analizi	Prof. Dr. Semih ENGİN	14.995,45		15 Ay	17.11.2017	17.02.2019	Fen Bilimleri Enstitüsü
102	2017	TDR	Ratlarda Mental Sinir Hasarının Tedavisinde Farklı Santirifüj Değerleri İle Elde Edilen Trombositten Zengin Fibrinin (Prf) Etkilerinin Histolojik Olarak İncelenmesi.	Prof. Dr. Nergiz YILMAZ	14.909,37		12 Ay	28.11.2017	28.11.2018	Sağlık Bilimleri Enstitüsü
103	2017	TDU	Uyuşturucu Madde Analizlerinde Ölçüm Belirsizliği Ve Test Performansının Değerlendirilmesi	Yrd. Doç. Dr. Saliha AKSUN	14.676,38		6 Ay	24.11.2017	28.12.2017	Tıp Fakültesi
104	2017	BET	17. Uluslararası Katılımlı İşletmecilik Kongresi	Prof. Dr. Hayrettin USUL	14.850,00		4 Ay	06.12.2017	06.04.2018	İktisadi ve İdari Bilimler Fakültesi

105	2017	BET	Sertifikalı 7. Adli Dış Hekimliği Kursu	Prof. Dr. Mehmet İrfan KARADEDE	3.500,00		5 GÜN	08.04.2017	13.04.2017	Dış Hekimliği Fakültesi
106	2017	TDU	Obsesif Kompulsif Bozukluk Hastaları, Etkilenmemiş Kardeşleri Ve Kontrol Grubunda Amaca Yönelik Kontrol Eksikliklerinin Saptanması Ve Bunların Görüntüleme Yöntemleri İle Korelasyonunun Gösterilmesi	Prof. Dr. Lütfullah Beşiroğlu	12.870,00		24 Ay	07.12.2017	07.12.2019	Tıp Fakültesi
107	2017	TYL	Darbeli Elektromanyetik Alanların Ve Darbeli Radyofrekans Uygulamalarının Sıçanların Rahimleri Üzerinde Etkilerinin Yüksek Çözünürlüklü Kablosuz Sensör Ağıyla Araştırılması	Prof. Dr. Adnan KAYA	4.999,43		6 Ay	18.12.2017	18.06.2018	Mühendislik Mimarlık Fakültesi
108	2017	ÖNAP	Dikkat Eksikliği Hiperaktivite Bozukluğunun Görüntü İşleme Ve Makine Öğrenme Teknikleri Kullanılarak Tespiti	Prof. Dr. Aydın AKAN	67.445,72		24 Ay	13.07.2017	13.07.2019	Mühendislik Mimarlık Fakültesi
109	2017	ÖDL	Yüksek Verimli Organik Güneş Hücreleri İçin Yakın İr Bölgede	Doç. Dr. Mustafa CAN	13.999,76		12 Ay	26.10.2017	26.10.2018	Mühendislik Mimarlık Fakültesi

			Absorpsiyon Yapabilen D-A-D Tipi Küçük Moleküller							
TOPLAM					3.656.083,79	185.984,96				

DİĞER PROJELER										
Sıra No	Yıl	Proje Türü (*)	Proje Adı	Proje Yürütücüsü	Proje Bütçesi (TL)	Harcanan (TL)	Proje Süresi	Proje Başlama Tarihi	Proje Bitiş Tarihi	Bölümü/ Fakültesi, Enstitüsü
1	2017	İngiltere Projesi	British Council ile Kâtip Çelebi-Newton ortak projesi	Doç. Dr. M. Özgür Seydibeyoğlu	14.490 £			23.01.2017	31.01.2018	Mühendislik ve Mimarlık Fakültesi
2	2017	SAN TEZ Projesi	Halojenli Bileşik İçermeyen Hibrid Nanokompozit Alev Geciktirici Reçine ve Boya Üretimi	Doç. Dr. M. Özgür Seydibeyoğlu	207.060,00			01.05.2015	30.04.2017	Mühendislik ve Mimarlık Fakültesi
3	2017	AB Projesi	769220 no'lu Perspectives for the Aeronautical Research in Europe-PARE	Doç.Dr. Serhat BURMAOĞLU	70.137,50 €	-	36 Ay	01.10.2017	30.09.2020	İktisadi ve İdari Bilimler Fakültesi

1.2.2. Yatırım Projelerine İlişkin Bilgiler

2017 yılı itibariyle tamamlanan, 2018'de yapımına devam edilecek ve müteakip yıllar için planlanan projelerimize bu bölümde tablolar ve ilgili görselleri ile yer verilmiştir.

2017 YILINDA İNŞAATI TAMAMLANAN İŞLER		
Sıra No	Adı	Maliyeti (TL)
1	SOSYAL TESİS BİNASI TADİLATI YAPIM İŞİ	10.547.000
2	MAKİNE MÜHENDİSLİĞİ LABORATUVARLARI TADİLATI YAPIM İŞİ	505.000
GENEL TOPLAM		11.052.000

İNŞAATI DEVAM EDEN İŞLER		
Sıra No	Adı	Maliyeti (TL)
1	FAKÜLTE BİNASI YAPIM İŞİ (1. BLOK)	35.835.000
2	ATÖLYELER BİNASI TADİLATI YAPIM İŞİ	788.000
GENEL TOPLAM		36.623.000

İNŞAATI DEVAM EDEN İŞLER		
Sıra No	Adı	Maliyeti (TL)
1	Mithatpaşa Eski Askeri Hastanesinin Restorasyonu	2.586.186,84
2	Sosyal Tesis Binası Tadilatı Yapımı	1.961.756,64
GENEL TOPLAM		4.547.943,48

YENİ/PLANLANAN PROJELER	
1	DİŞ HEKİMLİĞİ FAKÜLTESİ YAPIM İŞİ
2	REKTÖRLÜK BİNASI YAPIM İŞİ

3	MİTHATPAŞA ESKİ HASTANESİ RESTORASYON YAPIM İKMAL İŞİ
4	AÇIK SPOR TESİSLERİ YAPIM İŞİ
5	YÜRÜYÜŞ YOLU VE ÇEVRE DÜZENLEMESİ YAPIM İKMAL İŞİ

2. Performans Sonuçları Tablosu

2014-2018 Dönemi Stratejik Planında yer alan amaç ve hedeflere ilişkin yıllık hedefler, söz konusu hedefleri gerçekleştirmek üzere belirlenen faaliyetler ile bunların kaynak ihtiyacının yer aldığı “İzmir Kâtip Çelebi Üniversitesi 2017 Yılı Performans Programı” uygulanmış olup, sonuçlarına ilişkin tablolar bu bölümde sunulmuştur.

Yıl/Dönem		2017			
İdare Adı		39.01 - İZMİR KATİP ÇELEBİ ÜNİVERSİTESİ			
Performans Hedefi		1/Çiğli Balatçık Yerleşkesinin master uygulama projesinin 371.300 m ² 'lik kapalı alanının % 49'unu tamamlamak			
Sıra	Performans Göstergeleri	Hedef (a)	Yılsonu Gerçekleşme Tahmini (b)	Kümülatif (c)	Gerçekleşme Durumu
1	Projenin tamamlanma oranı/Yüzde	49,00	49,00	80,00	Başarılı
Değerlendirme	Balatçık Yerleşkesinin master uygulama projesinin 371.300 m ² 'lik kapalı alanının % 80'ini tamamlanmıştır.				

Yıl/Dönem		2017			
İdare Adı		39.01 - İZMİR KATİP ÇELEBİ ÜNİVERSİTESİ			
Performans Hedefi		2/Çiğli Balatçık Yerleşkesinin alt yapı ve peyzajının %50'si tamamlanacaktır.			
Sıra	Performans Göstergeleri	Hedef (a)	Yılsonu Gerçekleşme Tahmini (b)	Kümülatif (c)	Gerçekleşme Durumu
1	Tamamlanan altyapı ve peyzaj alanı oranı/Yüzde	50,00	50,00	50,00	Başarılı

Değerlendirme	Binaların tamamlanmasıyla beraber peyzaj çalışmaları devam etmektedir. Üniversitemiz kampüs altyapı çalışmaları kapsamında projelendirme çalışmaları devam etmekte olup, 2018 yılında çalışmalar devam edecektir.
---------------	---

Yıl/Dönem		2017			
İdare Adı		39.01 - İZMİR KATİP ÇELEBİ ÜNİVERSİTESİ			
Performans Hedefi		3/2017 yılı sonuna kadar Bayraklı Sağlık Yerleşkesi master proje ve imar planının %100'ü tamamlanacaktır.			
Sıra	Performans Göstergeleri	Hedef (a)	Yılsonu Gerçekleşme Tahmini (b)	Kümülatif (c)	Gerçekleşme Durumu
1	Projenin tamamlanma oranı/Yüzde	80,00	80,00	65	Başarılı
Değerlendirme	Bayraklı Sağlık Yerleşkesi master proje ve imar planının ihalesi 03.06.2014 tarihi itibari ile yapılmıştır. İmar problemleri nedeniyle Projelerin yapılmasında sorunlar çıkmış olup, İmar Planları Çevre ve Şehircilik Bakanlığında onayda beklemektedir. "Üniversitemiz Bayraklı Yerleşkesi Kampüs Alanı Proje Danışmanlık Hizmet Alımı" işinin ihalesi 2014 yılında yapılmış, fakat idare kaynaklı olmayan sebepler nedeniyle tamamlanamamış, 2018 yılına sarkmıştır.				

Yıl/Dönem		2017			
İdare Adı		39.01 - İZMİR KATİP ÇELEBİ ÜNİVERSİTESİ			
Performans Hedefi		4/2017 yılı sonuna kadar Mithatpaşa Eski Askeri Hastanesi "Sürekli Eğitim Merkezi" olarak restore edilecektir.			
Sıra	Performans Göstergeleri	Hedef (a)	Yılsonu Gerçekleşme Tahmini (b)	Kümülatif (c)	Gerçekleşme Durumu
1	Restore edilme oranı/Yüzde	50,00	55,00	100	Başarılı

Değerlendirme	2016 yılı sonunda %40'ı restore edilen binanın inşaatı Koruma kurulu izinleri ve Konak Belediyesinden ruhsat alınamaması nedeniyle gecikme gerçekleşmiştir. Restorasyon 2017 yılı sonunda tamamlanamamış, 2018 yılına sarkmıştır.
---------------	---

Yıl/Dönem		2017			
İdare Adı		39.01 - İZMİR KATİP ÇELEBİ ÜNİVERSİTESİ			
Performans Hedefi		5/Üniversitemizin derslik, laboratuvar ve donanım ihtiyacı karşılanacaktır.			
Sıra	Performans Göstergeleri	Hedef (a)	Yılsonu Gerçekleşme Tahmini (b)	Kümülatif (c)	Gerçekleşme Durumu
1	Öğrenci başına düşen toplam derslik alanı/Metrekare	7,00	10,00	4,00	Makul
2	Toplam derslik sayısı/Sayı	200,00	150,00	146,00	Başarılı
3	Öğrenci başına düşen laboratuvar alanı/Metrekare	7,00	5,00	50,00	Başarılı
4	Bilgisayar laboratuvarı sayısı/Sayı	11,00	6,00	8,00	Başarılı
5	Akademik personel başına düşen ofis alanı/Metrekare	19,00	20,00	18,00	Başarılı
6	Akademik personel başına düşen bilgisayar sayısı/Sayı	1,00	1,00	3,00	Başarılı
7	Teknolojik donanımlı derslik oranı/Yüzde	100,00	100,00	100,00	Başarılı
Değerlendirme	İlgili hedefin altında eğitim ve öğretimde fiziki imkânların geliştirilmesi faaliyeti yürütülmüş olup, bu kapsamda hedeflenen göstergelerin genel olarak başarılı gerçekleştiği görülmektedir.				

Yıl/Dönem		2017			
İdare Adı		39.01 - İZMİR KÂTİP ÇELEBİ ÜNİVERSİTESİ			
Performans Hedefi		6/Üniversitemizin akademik ve idari personel sayısı arttırılacaktır.			
Sıra	Performans Göstergeleri	Hedef (a)	Yılsonu Gerçekleşme Tahmini (b)	Kümülatif (c)	Gerçekleşme Durumu
1	Toplam akademik personel sayısı/Sayı	850,00	820,00	844,00	Başarılı
2	Bir öğretim üyesi başına düşen öğrenci sayısı/Sayı	25,00	13,00	29,00	Başarılı
3	Bir öğretim elemanı başına düşen öğrenci sayısı/Sayı	20,00	7,00	27,00	Başarılı
4	Toplam idari personel sayısı/Sayı	350,00	362,00	323,00	Başarılı
Değerlendirme	Öğrenci sayısındaki artışla birlikte akademik ve idari personel sayısında hedeflenenden daha fazla artış sağlanmış olup, bu hedefte genel olarak başarı sağlanmıştır.				

Yıl/Dönem		2017			
İdare Adı		39.01 - İZMİR KATİP ÇELEBİ ÜNİVERSİTESİ			
Performans Hedefi		7/Eğitim öğretim faaliyetlerinin etkili ve verimli yapılabilmesi için bilgi erişim kaynakları arttırılacaktır.			
Sıra	Performans Göstergeleri	Hedef (a)	Yılsonu Gerçekleşme Tahmini (b)	Kümülatif (c)	Gerçekleşme Durumu
1	Elektronik kitap sayısı/Sayı	500.000	383.453	387.536	Başarılı
2	Öğrenci başına düşen basılı kitap	7,00	4,00	3,00	Başarılı

	sayısı/Sayı				
3	Abone olunan veri tabanı sayısı/Sayı	25,00	25,00	25,00	Başarılı
4	Kütüphane kullanıcı memnuniyet oranı/Yüzde	85,00	97,00	79,00	Başarılı
5	Yıllık bağış yapılan kitap sayısı/Sayı	5.000,00	1.500,00	11.112,00	Başarılı
Değerlendirme	Kütüphane kaynaklarının arttırılmasına ilişkin olarak oluşturulan hedefte genel olarak başarı sağlanmıştır.				

Yıl/Dönem		2017			
İdare Adı		39.01 - İZMİR KATİP ÇELEBİ ÜNİVERSİTESİ			
Performans Hedefi		8/Üniversitemiz lisans ve lisansüstü öğrenci sayısı arttırılacaktır.			
Sıra	Performans Göstergeleri	Hedef (a)	Yılsonu Gerçekleşme Tahmini (b)	Kümülatif (c)	Gerçekleşme Durumu
1	Toplam öğrenci sayısı/Sayı	7.500,00	11.000,00	12.165,00	Başarılı
2	Doktora programlarına kayıtlı öğrenci sayısı/Sayı	350,00	250,00	338,00	Başarılı
3	Yüksek lisans programlarına kayıtlı öğrenci sayısı/Sayı	900,00	2.680,00	2.875,00	Başarılı
Değerlendirme	Öğrenci sayısının arttırılmasına ilişkin olarak oluşturulan hedefte genel olarak başarı sağlanmıştır.				

Yıl/Dönem	2017				
İdare Adı	39.01 - İZMİR KATİP ÇELEBİ ÜNİVERSİTESİ				
Performans Hedefi	9/Uluslararası öğrenci sayısı arttırılacaktır.				
Sıra	Performans Göstergeleri	Hedef (a)	Yılsonu Gerçekleşme Tahmini (b)	Kümülatif (c)	Gerçekleşme Durumu
1	Uluslararası öğrenci sayısı/Sayı	750,00	500,00	564,00	Başarılı
2	Uluslararası öğrenci oranı/Yüzde	10,00	9,00	5,00	Başarılı
3	Eğitim dili %100 İngilizce olan toplam program sayısı/Sayı	19,00	38,00	29,00	Başarılı
Değerlendirme	Uluslararası öğrenci sayısı hedefi ve hedeflenen yabancı uyruklu öğrenci oranı ortalama %100 gerçekleşmiştir. % 5 Eğitim dili (%) 100 İngilizce olan toplam program sayısı hedefimiz başarıya ulaşmış olup, 29 İngilizce eğitim programımız bulunmaktadır.				

Yıl/Dönem	2017				
İdare Adı	39.01 - İZMİR KATİP ÇELEBİ ÜNİVERSİTESİ				
Performans Hedefi	10/Ulusal ve Uluslararası değişim programlarından yararlanan öğrenci ve akademik personel sayısı arttırılacaktır.				
Sıra	Performans Göstergeleri	Hedef (a)	Yılsonu Gerçekleşme Tahmini (b)	Kümülatif (c)	Gerçekleşme Durumu
1	Uluslararası değişim programları ile giden öğrenci sayısı/Sayı	150,00	100,00	76	Başarılı
2	Ulusal değişim programları ile giden öğrenci sayısı/Sayı	50,00	40,00	19	Makul
3	Uluslararası değişim programları ile	85,00	30,00	8	İyileştirilmeli

	giden öğretim elemanı sayısı/Sayı				
4	Uluslararası değişim programları ile gelen öğrenci sayısı	50	12	30	Başarılı
5	Ulusal değişim programları ile gelen öğrenci sayısı	60	65	32	Makul
6	Uluslararası değişim programları ile gelen öğretim elemanı sayısı	42	10	6	Başarılı
Değerlendirme	<p>Verileri incelediğimizde 2017 yılında değişim hareketliliği öğrenci giden ile öğretim elemanı giden sonuçları hedefin altında gerçekleşmiştir.</p> <p>Uluslararası değişim programları ile giden öğrenci oranı % 76, Ulusal değişim programları ile giden öğrenci oranı % 19 ve Uluslararası değişim programları ile giden öğretim elemanı oranı %8 oranında gerçekleşmiştir.</p>				

Yıl/Dönem		2017			
İdare Adı		39.01 - İZMİR KATİP ÇELEBİ ÜNİVERSİTESİ			
Performans Hedefi		11/Eğitim kalitesi arttırılacaktır.			
Sıra	Performans Göstergeleri	Hedef (a)	Yılsonu Gerçekleşme Tahmini (b)	Kümülatif (c)	Gerçekleşme Durumu
1	Eğiticilerin eğitimi programında sertifika alan akademik personel sayısı/Sayı	115,00	70,00	181,00	Başarılı
2	Seçmeli ders sayısı/Sayı	300,00	2.100,00	2.358,00	Başarılı
3	Tercih sıralamasında üniversitemizi ilk üç sırada tercih eden öğrenci sayısı/Sayı	100.000,00	25.000,00	16.864,00	İyileştirilmeli

4	Üniversitemizin tercih sıralamasında ortalama tercih sırası/Sayı	4,00	4,00	13	İyileştirilmeli
5	Hazırlık sınıfında okuyan öğrenci oranı/Yüzde	35,00	12,00	8,42	Başarılı
6	Disiplinlerarası açılan lisansüstü program sayısı/Sayı	20,00	35,00	28	Başarılı
7	Açılan yan dal program sayısı/Sayı	27,00	9,00	9	Başarılı
Değerlendirme	Eğitimin kalitesi ile ilgili belirlenen performans göstergelerinden açılan yan dal programları, disiplinlerarası lisansüstü programlar ile eğitim çeşitliliği artırılmış ancak bu programlarda hedeflenen öğrenci sayısına ulaşamamıştır.				

Yıl/Dönem		2017			
İdare Adı		39.01 - İZMİR KATİP ÇELEBİ ÜNİVERSİTESİ			
Performans Hedefi		12/Bilimsel yayın sayısı ve kalitesi arttırılacaktır.			
Sıra	Performans Göstergeleri	Hedef (a)	Yılsonu Gerçekleşme Tahmini (b)	Kümülatif (c)	Gerçekleşme Durumu
1	Toplam yayın sayısı/Sayı	850,00	900,00	282,00	İyileştirilmeli
2	Öğretim Üyesi başına düşen uluslararası indekslere giren (SCI-SSCI-AHCI) yayın sayısı/Sayı	1,00	16,00	93,00	Başarılı
3	Uluslararası indekslere giren dergilerde yayınlanan yayın sayısı/Sayı	600,00	650,00	413,00	Başarılı
4	Ulusal dergilerde yayımlanan yayın sayısı/Sayı	675,00	250,00	142,00	İyileştirilmeli
5	Yüksek lisans tezlerinden üretilen yayın sayısı/Sayı	440,00	25,00	44,00	İyileştirilmeli
6	Doktora tezlerinden üretilen yayın sayısı/Sayı	228,00	500,00	96,00	İyileştirilmeli

7	Toplam atıf sayısı/Sayı	2.410,00	4.000,00	2.949,00	Başarılı
8	Bilimsel proje kaynaklı yayın sayısı/Sayı	238,00	60,00	42,00	İyileştirilmeli
9	Dergilerde editörlük, hakemlik yapan öğretim üyesi sayısı/Sayı	355,00	140,00	287,00	Başarılı
Değerlendirme	Öğretim Üyesi başına düşen uluslararası indekslere giren (SCI-SSCI-AHCI) yayın sayısı ve Dergilerde editörlük, hakemlik yapan öğretim üyesi sayısında başarı sağlanmış ancak diğer göstergelerde hedeflenen rakama ulaşamamıştır.				

Yıl/Dönem		2017			
İdare Adı		39.01 - İZMİR KATİP ÇELEBİ ÜNİVERSİTESİ			
Performans Hedefi		13/Bilimsel projeleri ve üniversite-sanayi işbirliği kapsamında AR-GE projeleri arttırılacaktır.			
Sıra	Performans Göstergeleri	Hedef (a)	Yılsonu Gerçekleşme Tahmini (b)	Kümülatif (c)	Gerçekleşme Durumu
1	Toplam proje sayısı/Sayı	227,00	125,00	107,00	Başarılı
2	Ulusal proje sayısı/Sayı	127,00	120,00	62,00	Makul
3	Uluslararası proje sayısı/Sayı	22,00	5,00	0,00	İyileştirilmeli
4	Sunulan proje sayısı/Sayı	234,00	130,00	109,00	Makul
5	Kabul edilen proje sayısı/Sayı	140,00	125,00	107,00	Başarılı
6	Yayına dönen proje sayısı/Sayı	91,00	40,00	5,00	İyileştirilmeli
7	Patente dönen proje sayısı/Sayı	15,00	2,00	1,00	İyileştirilmeli
8	Patent başvuru sayısı/Sayı	18,00	2,00	9,00	Makul
9	Patent sayısı/Sayı	8,00	8,00	1,00	İyileştirilmeli
10	Üniversite içi kaynaklardan desteklenen proje sayısı/Sayı	136,00	80,00	119,00	Başarılı
11	Diğer kaynaklardan (AB, Kalkınma	52,00	70,00	34,00	Makul

	Bakanlığı, TÜBİTAK, İZKA vb.) desteklenen proje sayısı/Sayı				
12	Üniversite-Sanayi işbirliği kapsamında yapılan danışmanlık sayısı/Sayı	38,00	70,00	24,00	Makul
13	Üniversite-Sanayi işbirliği kapsamında yapılan toplantı, seminer, eğitim sayısı/Sayı	93,00	30,00	14,00	Makul
Değerlendirme	Uluslararası ve ulusal proje sayıları ile patentle ilgili göstergelerde başarı sağlanamamıştır. Diğer konularda genel anlamda hedefe ulaşan ve hedefe yakın sonuçlar görülmektedir.				

Yıl/Dönem		2017			
İdare Adı		39.01 - İZMİR KATİP ÇELEBİ ÜNİVERSİTESİ			
Performans Hedefi		14/Bilimsel çalışmaların sunulacağı ulusal ve uluslararası bilimsel faaliyetler arttırılacaktır.			
Sıra	Performans Göstergeleri	Hedef (a)	Yılsonu Gerçekleşme Tahmini (b)	Kümülatif (c)	Gerçekleşme Durumu
1	Akademik birimlerin düzenlediği ulusal sempozyum, kongre, konferans, çalıştay vb. akademik organizasyonların sayısı/Sayı	25,00	50,00	55,00	Başarılı
2	Akademik birimlerin düzenlediği uluslararası sempozyum, kongre, konferans, çalıştay vb. akademik organizasyonların sayısı/Sayı	10,00	30,00	28,00	Başarılı

Değerlendirme	Akademik birimlerimizin düzenlediği ulusal ve uluslararası faaliyet sayısında hedefler aşılmıştır.
---------------	--

Yıl/Dönem		2017			
İdare Adı		39.01 - İZMİR KATİP ÇELEBİ ÜNİVERSİTESİ			
Performans Hedefi		15/Üniversitemiz akademik ve idari birimlerinde Kalite Yönetim Sisteminin sürdürülebilirliği sağlanacaktır.			
Sıra	Performans Göstergeleri	Hedef (a)	Yılsonu Gerçekleşme Tahmini (b)	Kümülatif (c)	Gerçekleşme Durumu
1	KYS çalışmaları kapsamında yapılan eğitim sayısı/Sayı	7,00	6,00	4,00	Başarılı
2	KYS İç tetkik sayısı/Sayı	2,00	1,00	1,00	Başarılı
Değerlendirme	TS EN ISO 9001:2015 «Kalite Yönetim Sistemi» standardı çerçevesinde Türk Standartları Enstitüsü Ege Bölge Koordinatörlüğü tarafından 18.12.2017-19.12.2017 tarihleri arasında gerçekleştirilen TS EN ISO 9001:2015 Kalite Yönetim Sistemi Belge Yenileme Tetkiki başarıyla tamamlanmış ve belge yenilenmesi kararı verilmiştir.				

Yıl/Dönem		2017			
İdare Adı		39.01 - İZMİR KATİP ÇELEBİ ÜNİVERSİTESİ			
Performans Hedefi		16/Yönetim Bilgi Sistemi kapsamında üniversitemizin tüm akademik ve idari birimlerinde üniversite bilgi yönetim sistemi tamamlanacaktır.			
Sıra	Performans Göstergeleri	Hedef (a)	Yılsonu Gerçekleşme Tahmini (b)	Kümülatif (c)	Gerçekleşme Durumu
1	ÜBYS'de alt yapısı tamamlanan modül sayısı/Sayı	0,00	29,00	91,00	Başarılı

2	Üniversite Bilgi Sistemleri kapsamında yapılan eğitim sayısı/Sayı	0,00	35,00	126,00	Başarılı
Değerlendirme	Üniversitemiz Bilgi Yönetim Sistemi kapsamında 2017 yılında hem alt yapısı tamamlanan modül sayısı hem de yapılan eğitim sayısında hedefin üzerinde gerçekleşme sağlanmıştır.				

Yıl/Dönem		2017			
İdare Adı		39.01 - İZMİR KATİP ÇELEBİ ÜNİVERSİTESİ			
Performans Hedefi		17/Üniversitemizde İç Kontrol Standartları oluşturulacaktır.			
Sıra	Performans Göstergeleri	Hedef (a)	Yılsonu Gerçekleşme Tahmini (b)	Kümülatif (c)	Gerçekleşme Durumu
1	İdari ve akademik birim/personelle yapılan toplantı sayısı/Sayı	5,00	4,00	6,00	Başarılı
2	Geliştirilen iç kontrol standart sayısı/Sayı	3,00	1,00	0	İyileştirilmeli
Değerlendirme	2017 yılında İç Kontrol Standartları konusunda tüm birimlerde iç kontrol farkındalığını sağlamaya yönelik eğitimler yapılmış fakat standart oluşturulmamıştır.				

Yıl/Dönem		2017			
İdare Adı		39.01 - İZMİR KATİP ÇELEBİ ÜNİVERSİTESİ			
Performans Hedefi		18/Kurum kimliği ve kurum kültürünün oluşturulması için çalışmalar yürütülecektir.			
Sıra	Performans Göstergeleri	Hedef (a)	Yılsonu Gerçekleşme Tahmini (b)	Kümülatif (c)	Gerçekleşme Durumu
1	Oryantasyon eğitimi alan (işe yeni başlayan)	100,00	100,00	100,00	Başarılı

	personel oranı/Yüzde				
2	Kurum kimliğini ve kurum kültürünü geliştirmeye yönelik yapılan eğitim/seminer sayısı/Sayı	2,00	2,00	8,00	Başarılı
3	Kurum kimliğini ve kurum kültürünü değerlendirmeye yönelik memnuniyet oranı/Yüzde	59,00	59,00	0	İyileştirilmeli
4	Kurum kimliğini ve kurum kültürünü geliştirmeye yönelik yapılan sosyal faaliyet sayısı/Sayı	70,00	50,00	21,00	İyileştirilmeli
Değerlendirme	Oryantasyon eğitimi alan personel sayısında ve eğitim ve seminer sayısında hedefe ulaşılmış fakat kurum kimliği ile kurum kültürünü geliştirmeye yönelik yapılan sosyal faaliyet sayısında ve memnuniyet oranında hedefe ulaşılammıştır.				

Yıl/Dönem		2017			
İdare Adı		39.01 - İZMİR KATİP ÇELEBİ ÜNİVERSİTESİ			
Performans Hedefi		19/İç ve dış paydaşlarımızın memnuniyet oranı arttırılacaktır.			
Sıra	Performans Göstergeleri	Hedef (a)	Yılsonu Gerçekleşme Tahmini (b)	Kümülatif (c)	Gerçekleşme Durumu
1	Öğrenci memnuniyet oranı/Yüzde	80,00	70,00	60,00	Başarılı
2	Akademik personel memnuniyet oranı/Yüzde	78,00	60,00	55,00	Başarılı
3	İdari personel memnuniyet oranı/Yüzde	85,00	60,00	47,40	Makul
4	Dilek öneri kutusu memnuniyet oranı/Yüzde	75,00	70,00	3,78	İyileştirilmeli

5	Bilgi edinme başvuru sayısı/Sayı	50,00	40,00	28,00	Makul
6	Bilgi edinme başvurularından olumlu sonuçlanan başvuru sayısı/Sayı	50,00	30,00	13,00	Makul
7	BİMER başvuru sayısı/Sayı	25,00	70,00	325,00	Başarılı
8	BİMER başvurularından olumlu sonuçlanan başvuru sayısı/Sayı	25,00	60,00	69,00	Başarılı
9	Personellere yönelik düzenlenen hizmet içi eğitim sayısı/Sayı	106,00	50,00	12,00	İyileştirilmeli
10	Hizmet içi eğitime katılan personel oranı/Yüzde	65,00	70,00	83,00	Başarılı
Değerlendirme	2017 yılında öğrencilere yönelik memnuniyet anketi yapılmış ve hedefe ulaşılmıştır. Akademik personelde memnuniyet oranında hedefe ulaşılmışken, idari personel memnuniyet anketi sonuçları makul düzeydedir.				

Yıl/Dönem		2017			
İdare Adı		39.01 - İZMİR KATİP ÇELEBİ ÜNİVERSİTESİ			
Performans Hedefi		20/Öğrencilerimize sunulan fiziki, sosyal, sportif, kültürel ve kariyer gelişimleri için destek faaliyetleri gerçekleştirilecektir.			
Sıra	Performans Göstergeleri	Hedef (a)	Yılsonu Gerçekleşme Tahmini (b)	Kümülatif (c)	Gerçekleşme Durumu
1	Toplam kapalı spor alanı/Metrekare	13.560	13.560	13.560	Başarılı
2	Toplam açık spor alanı/Metrekare	7.000,00	7.000,00	6.200,00	Başarılı
3	Engelli kullanımına yönelik	100,00	97,00	97,00	Başarılı

	düzenlenmiş tam erişilebilir kapalı alan oranı/Yüzde				
4	Öğrenci toplulukları etkinlik sayısı/Sayı	165,00	50,00	156,00	Başarılı
5	Öğrenci topluluklarına üye olan öğrenci oranı/Yüzde	50,00	50,00	66,20	Başarılı
6	Kariyer planlama destek faaliyetlerinden yararlanan öğrenci oranı/Yüzde	80,00	20,00	13,17	İyileştirilmeli
7	Beslenme hizmetinden yararlanan öğrenci oranı/Yüzde	50,00	75,00	75,00	Başarılı
8	Beslenme hizmetleri konusunda öğrenci memnuniyet oranı/Yüzde	85,00	80,00	70,00	Başarılı
9	Üniversitemiz bursundan yararlanan öğrenci sayısı/Sayı	150,00	450,00	400,00	Başarılı
10	Yurt hizmetlerinden yararlanan öğrenci sayısı/Sayı	400,00	400,00	0	İyileştirilmeli
11	Psikolojik rehberlik danışmanlık hizmeti alan öğrenci sayısı/Sayı	150,00	70,00	85,00	Makul
12	Öğrencilere yönelik düzenlenen sosyal aktivite	210,00	60,00	104,00	Makul

	sayısı/Sayı				
Değerlendirme	<p>Öğrencilerimizin yararlandığı burs hizmetlerinde hedefe ulaşılmış olup, beslenme ve öğrenci toplulukları hizmetlerinde hedeflenen gösterge rakamlarına; 2017 yılında Çiğli Ana Yerleşkesi'nde 13.560 m²' lik toplam kapalı spor alanına ve 6.200 m² açık spor alanına ulaşılmıştır. Engellilere yönelik yapılan kapalı alan hedeflenen düzeyde gerçekleşmiştir.</p>				

Yıl/Dönem		2017			
İdare Adı		39.01 - İZMİR KATİP ÇELEBİ ÜNİVERSİTESİ			
Performans Hedefi		21/Mezun olan öğrencilerimizin istihdamlarına yardım edilecek, mezun öğrencilerle iletişim devam ettirilecektir.			
Sıra	Performans Göstergeleri	Hedef (a)	Yılsonu Gerçekleşme Tahmini (b)	Kümülatif (c)	Gerçekleşme Durumu
1	İstihdam edilen öğrenci/Mezun öğrenci oranı/Yüzde	65,00	20,00	1,00	İyileştirilmeli
2	Mezunlara yönelik düzenlenen faaliyet sayısı/Sayı	12,00	1,00	1,00	İyileştirilmeli
Değerlendirme	<p>İstihdam edilen mezun öğrenci sayısı ile mezunlara yönelik düzenlenen faaliyet sayılarında hedefe ulaşılammıştır. Üniversitemizden mezun öğrencilerimiz ilk mezun öğrenciler olduğu için bu konudaki çalışmalar devam etmektedir.</p>				

Yıl/Dönem		2017			
İdare Adı		39.01 - İZMİR KATİP ÇELEBİ ÜNİVERSİTESİ			
Performans Hedefi		22/Toplum yararına sunulan hizmetler arttırılacak ve geliştirilecektir.			
Sıra	Performans Göstergeleri	Hedef (a)	Yılsonu Gerçekleşme Tahmini (b)	Kümülatif (c)	Gerçekleşme Durumu
1	Topluma yönelik düzenlenen	50,00	30,00	6,00	İyileştirilmeli

	sanatsal/kültürel faaliyet sayısı/Sayı				
2	Kamu ve özel sektör kuruluşlarına verilen eğitim hizmeti sayısı/Sayı	155,00	80,00	0,00	İyileştirilmeli
3	Topluma yönelik yürütülen sosyal sorumluluk proje/faaliyet sayısı/Sayı	37,00	5,00	5,00	İyileştirilmeli
4	Hasta memnuniyet oranı/Yüzde	78,00	80,00	94,00	Başarılı
5	Sürekli Eğitim Merkezi tarafından düzenlenen kurs sayısı/Sayı	20,00	15,00	19,00	Başarılı
6	Sürekli Eğitim Merkezi tarafından düzenlenen kursa katılan kişi sayısı/Sayı	120,00	500,00	624,00	Başarılı
7	Sağlık hizmetinden yararlanan hasta sayısı/Sayı	2.280.679	1.000.000	79.436	İyileştirilmeli
Değerlendirme	Topluma yönelik düzenlenen sanatsal ve kültürel faaliyetlerde, kamu ve özel kuruluşlara verilen eğitim/danışmanlık konusunda hedefe ulaşamamıştır. Sürekli Eğitim Merkezi tarafından topluma yönelik sunulan hizmetlerle ilgili hedefler gerçekleşmiştir. Sağlık hizmeti konusunda Diş Hekimliği Uygulama ve Araştırma Merkezi ile İzmir Kâtip Çelebi Üniversitesi Atatürk Eğitim ve Araştırma Hastanesinin sağlık hizmetinden yararlanan toplam hasta sayısında hedefe ulaşamamıştır.				

Yıl/Dönem	2017
İdare Adı	39.01 - İZMİR KATİP ÇELEBİ ÜNİVERSİTESİ
Performans Hedefi	23/Ülkenin ihtiyacı olan alanlarda ara eleman yetiştirilecektir.

Sıra	Performans Göstergeleri	Hedef (a)	Yılsonu Gerçekleşme Tahmini (b)	Kümülatif (c)	Gerçekleşme Durumu
1	Ön lisans programında kayıtlı öğrenci sayısı/Sayı	140,00	500,00	524,00	Başarılı
Değerlendirme	Ülkemizin ihtiyacı olan alanlarda ara eleman yetiştirmek amacıyla iki adet Meslek Yüksekokulu açılmıştır. 2017 yılında hedefin üzerinde başarı sağlanmıştır.				

Yıl/Dönem	2017				
İdare Adı	39.01 - İZMİR KATİP ÇELEBİ ÜNİVERSİTESİ				
Performans Hedefi	24/Ulusal ve uluslararası üniversiteler ve kurumlarla işbirlikleri arttırılacaktır.				
Sıra	Performans Göstergeleri	Hedef (a)	Yılsonu Gerçekleşme Tahmini (b)	Kümülatif (c)	Gerçekleşme Durumu
1	İşbirliği yapılan ulusal üniversite sayısı/Sayı	142,00	80,00	49,00	Makul
2	İşbirliği yapılan uluslararası üniversite sayısı/Sayı	110,00	100,00	101,00	Başarılı
3	İşbirliği yapılan kurum sayısı/Sayı	100,00	80,00	150,00	Başarılı
Değerlendirme	İşbirliği yapılan uluslararası üniversite ve kurum sayılarında hedefe ulaşılmış, ulusal üniversite sayısında hedefe yaklaşmıştır.				

Yıl/Dönem	2017
İdare Adı	39.01 - İZMİR KATİP ÇELEBİ ÜNİVERSİTESİ
Performans Hedefi	25/Üniversitemizin ulusal ve uluslararası medyada

		tanınırlığı arttırılacaktır.			
Sıra	Performans Göstergeleri	Hedef (a)	Yılsonu Gerçekleşme Tahmini (b)	Kümülatif (c)	Gerçekleşme Durumu
1	Üniversitemizin web sayfasını ziyaret edenlerin sayısı/Sayı	420.000,00	1.000.000,00	662.009,00	Başarılı
2	Web sayfası ile ilgili memnuniyet oranı (içerik ve görsel amaçlı)/Yüzde	85,00	80,00	90,00	Başarılı
3	Web sayfamızı yabancı dilde ziyaret edenlerin sayısı (İngilizce)/Sayı	32.000,00	90.000,00	41.054,00	Başarılı
4	Üniversitemizle ilgili yerel/bölgesel/ulusal basın yayın kuruluşlarında çıkan haber sayısı/Sayı	474,00	3.000,00	2.356,00	Başarılı
5	Üniversitemizle ilgili uluslararası basın yayın kuruluşlarında çıkan haber sayısı/Sayı	5,00	15,00	7	Başarılı
6	Üniversitemizi tanıtımına yönelik yapılan faaliyet sayısı/Sayı	300,00	170,00	63	İyileştirilmeli
7	Ulusal/Uluslararası alanda düzenlenen fuarlara katılım sayısı/Sayı	27,00	25,00	2,00	İyileştirilmeli
8	Akademik Birimler tarafından üniversitemiz adına ulusal/ uluslararası yayınlanan dergi vb. sayısı/Sayı	4,00	2,00	137,00	Başarılı
Değerlendirme	<p>Üniversitemiz web sayfasına yönelik yapılan çalışmalar ve üniversitemizle ilgili basın yayın kuruluşlarında çıkan haber sayısı hedeflenen rakamın üzerinde gerçekleşmiş olup, akademik birimler tarafından üniversitemiz adına yayımlanan dergi sayısında hedeflenen rakam aşılmıştır. Üniversitemizin tanıtımına yönelik faaliyetler ile fuarlara katılım sayılarında hedefe ulaşamamıştır.</p>				

3.Performans Sonularının Deęerlendirilmesi

Genel bir deęerlendirme yapılacak olursa hazırlanan ve uygulanan ilk stratejik planın daha ok planlama srecine adaptasyonuna yardımcı olduęu sylenebilir. Bununla birlikte gerekleřtirilen hizmetlere bakıldıęında planla uyumlu bir geliřimin saęlandıęı grlmektedir.

niversitemiz stratejik plan, performans programı izleme ve deęerlendirme sreleri Maliye Bakanlıęı e-bte sistemi zerinden yrtlmektedir. niversitemizin 2014-2018 Dnemi Stratejik Planının 2017 yılı hedeflerinin yıllık performans sonuları yukarıda deęerlendirilmiřtir.

4.Performans Bilgi Sisteminin Deęerlendirilmesi

niversitemizin 2014-2018 Dnemi Stratejik Planında belirlenen stratejik ama ve hedeflerin gerekleřmeleri llrken birimlerden alınan veriler deęerlendirilmektedir.

Performans Esaslı Btleme Sistemi, istatistiki bilgiye dayalı bir sistemdir. Bununla birlikte niversitemizin Bilgi Ynetim Sistemi iinde Stratejik Ynetim Bilgi Sistemi modl alıřması bařlatılmıř ancak henz alıřmalar tamamlanmadıęından performans deęerlendirmesi halen birimlerden gelen veriler kullanılarak, otomasyona dayanmaksızın yapılmaktadır.

III. KURUMSAL KABİLİYET VE KAPASİTENİN DEĞERLENDİRİLMESİ

A. Üstünlükler ve Zayıflıklar

İzmir Kâtip Çelebi Üniversitesi 2014-2018 dönemi Stratejik Planında yer verilen SWOT Analizi ve Üniversitemiz birimlerinin, 2017 faaliyet yılı için hazırlanmış oldukları Birim Faaliyet Raporlarından elde edilen veriler çerçevesinde gözden geçirilmiş ve güncellenmiş “Güçlü ve Zayıf Yönler, Fırsatlar ve Tehditler (GZFT)” analizi sonuçları aşağıdaki gibidir:

GÜÇLÜ YÖNLER		ZAYIF YÖNLER	
G.1	Devlet Üniversitesi olmak	Z.1	Kurumsallaşma ve kurum kültürü eksikliği
G.2	Bulunduğu coğrafi bölgenin en büyük, Türkiye'nin üçüncü büyük şehrinde faaliyet göstermesi dolayısıyla öğrenciler tarafından tercih edilmesi ve iş grupları, sanayi ve sosyal çevreyle işbirliği potansiyeli	Z.2	Kurum içi iletişim ve işbirliği zayıflığı
G.3	Yeni kurulmuş genç bir üniversite olması dolayısıyla genç, dinamik ve yüksek motivasyonlu kadrosu	Z.3	Özgelir imkânlarının kısıtlı olması
G.4	YÖK Kalite Güvencesi Sistemine yüksek ivmeli adaptasyon, sistem entegrasyonuna verilen önem ve bu kapsamda kat edilen ilerlemeler	Z.4	Akademik ve idari personelin sayısal olarak yetersizliğine bağlı olarak reel görev dağılımlarının yapılamaması ve nitelikli personel ihtiyacının temininde güçlükler
G.5	Lisans, yüksek lisans ve doktora eğitim-öğretiminde çok disiplinli programların mevcudiyeti	Z.5	Altyapı ve fiziki mekân ile sosyal imkân ve aktivite yetersizliği
G.6	Yabancı dil ağırlıklı programlar ile uygulama ve staja dayalı eğitim imkânları	Z.6	Tanıtım yetersizliği dolayısıyla kamuoyunda oluşan vakıf üniversitesi yanılığısı
G.7	Ulusal ve uluslararası alanda paydaş görüşlerinin ve işbirliğinin önemsenmesi (Üniversite-sanayi, Üniversite-üniversite işbirlikleri, değişim programları vs.)	Z.7	Web sitesinin henüz tasarım ve içerik olarak yetkin seviyeye gelmemiş olması
G.8	Avrupa Birliği süreçleri ve akreditasyon çalışmalarına önem verilmesi	Z.8	Teknolojik sistem ve donanımların yetersizliği

G.9	Üniversitenin kamu hastaneleri ve sağlık kurumları ile iş birliğinin bulunması		
	FIRSATLAR		TEHDİTLER
F.1	İzmir ve çevresinin üniversiteler açısından zengin olması sebebiyle bilimsel ve akademik işbirliği imkânları	T.1	İzmir'de bulunan köklü üniversitelerin oluşturduğu rekabet
F.2	Yurt dışı eğitim ve araştırma imkânları	T.2	Ülkemizde yaşanan OHAL sürecinin Üniversite imajına etkisi
		T.3	Bütçe imkânlarının kısıtlı olması
		T.4	Bürokratik sınırlamalar
		T.5	Sanayi tesislerine yakınlıktan kaynaklı fiziksel ve çevresel tehlike riski
		T.6	Ulaşım imkânlarının yeterince gelişmemiş olması
		T.7	Uluslararası süreçlerin olumsuz baskıları, bölgesel sorunlar

B. Değerlendirme

2010 yılında kurulan genç bir üniversite olan İzmir Kâtip Çelebi Üniversitesi kuruluşunun 7. yılında da faaliyet gösterdiği her alanda kaliteli hizmet anlayışı ışığında çalışmaktadır.

Üniversitemiz, 2016 yılında 23.07.2015 tarih ve 29423 sayılı Resmi Gazetede yayımlanarak yürürlüğe giren Yükseköğretim Kalite Güvencesi Yönetmeliği kapsamında başlatılan Kurumsal Dış Değerlendirme Sürecine gönüllü olarak katılan ve değerlendirilen ilk 20 üniversite arasında yer almıştır. 2017 yılı Mart ayında Üniversitemize bildirilen Yükseköğretim Kalite Kurulu Kurumsal Geri Bildirim Nihai Raporu doğrultusunda ve tüm süreçlerimizde ilgili mevzuatı ile belirlenen standartları sağlamak ve daha iyi hizmet sunmak adına çalışmalarımız aralıksız olarak sürmektedir.

Üniversitemizin Kamu İç Kontrol Standartlarına uyumunu sağlamaya yönelik olarak hazırlanan Eylem Planı uygulamaları çalışma etkinliğimizi geliştirmekte, dönemler halinde raporlanan uygulama sonuçlarından, standartları sağlama oranlarımızı iyileştirmek üzere faydalanılmaktadır.

Tüm bu çalışmaları destekleyen ve tamamlayıcı unsur niteliği taşıyan Kalite Yönetim Sistemimiz ise başarıyla işletilmektedir. 2017 yılında yürütülen yoğun çalışmalar sonucunda Kalite Belgemiz TS EN ISO 9001:2008 versiyonundan TS EN ISO:9001:2015 versiyonuna yükseltilmiştir.

Bununla beraber kaliteli hizmet sunma yolunda genç bir üniversite olmanın avantajları yanında dezavantajları da GZFT analizi sonuçlarında açıkça görülebilmektedir.

Bu kapsamda, hizmet sunumunda en önemli faktörlerden biri olan nitelikli personel eksikliği Kurumun tüm iş ve işlemleri üzerinde olumsuz etkisini göstermektedir. Nitelikli ve alanında uzman personel ihtiyacının giderilmesi ile süreçlerde etkinlik artırılabacaktır. Personel ihtiyacının giderilmesine kadar geçecek zaman içinde ise personel çalışma koşullarının iyileştirilmesi mevcut personelin uzmanlığı ve alanına göre uygun pozisyonlarda değerlendirilmesi önemli görülmektedir.

Yine Üniversitemiz fiziki, teknolojik ve sosyal alt yapısının optimum seviyelere getirilmesi için çalışmalar sürmekte ancak ilerleyen yıllarda Üniversitemizin potansiyel gelişim düzeyi hesaplanarak, tüm kaynaklar için gelecek ihtiyaçlarını da karşılar nitelikte projelendirme yapılmalı, alt yapıların buna göre oluşturulması ve düzenlenmesi gerekmektedir.

Genç bir üniversite olarak karşılaşılan tüm eksiklik ve aksaklıklara rağmen benimsediğimiz iyi yönetim ilkeleri, kalite anlayışı, kamu iç kontrol standartları ve bunlara yönelik yürütülen çalışmalar verdiğimiz hizmetlerin imkânlar dâhilinde mümkün olan en iyi şekilde sunulmasını sağlamaktadır.

İç Kontrol ve Risk Tabanlı Proses Yönetimi sisteminin Üniversitemizde kurulması ve kurumsallaşması, karar alma mekanizmalarını rahatlatarak ve hizmetin daha standart bir kalite düzeyinde sunumuna ortam hazırlayacaktır.

Hazırlık aşamasında olan yeni dönem Stratejik Planı ile hizmetlerimizin çok daha etkin ve etkili sunulması hedeflenmektedir.

Ancak Üniversitemiz Stratejik Planı'nın uygulanması safhasında başarının güvencesi için, stratejik yönetim anlayışının tüm birim ve yöneticiler tarafından

benimsenmesi ve gerekleřtirilmesi ile kurumsal olarak eřgüdümlü alıřma ve katılımılık klrünün geliřtirilmesi hususları kritik önemde görlmektedir.

V. ÖNERİ VE TEDBİRLER

- Öğrenciye yönelik fiziki koşulların ve kampüs içi olanaklarının iyileştirilmesi
- Eğitim-öğretim hizmetlerinin sunulduğu enstitü/fakülte/yüksekokul alt yapılarının öğrenci sayılarındaki artışa paralel olarak geliştirilmesi
- Personelimizin bilgi birikimi ve tecrübesini artırmaya yönelik eğitim, kurs veya seminerlere katılımın yeterli düzeyde olmasının temin edilmesi
- Görevlendirme ve yükseltmelerde liyakate dayanılması
- Yeni nesil çalışan ihtiyaçlarının da göz önüne alınarak, personel değil, insan kaynakları yönetimine geçilmesi
- Nitelikli akademik ve idari personel sayısının artırılarak görev tanımlarına uygun iş yükü dağılımının gerçekleştirilmesi
- Personel özlük haklarının ve çalışma koşullarının iyileştirilmesi
- Üniversitemiz faaliyetlerinin aksamadan yürütülebilmesi için fiziksel, teknolojik ve donanımsal altyapımızın geliştirilmesi
- Kurumsal bilgi kaybının önlenmesi
- Kurum içi iletişim ve işbirliğinin artırılması
- Üniversite birimleri arasında görev, yetki ve sorumluluklar hususunda bilinç düzeyinin artırılması
- Sosyal imkân ve aktivitelerin artırılması
- Üniversitemizin tanıtımının etkin biçimde yapılması
- Ulaşım imkânlarının ivedilikle geliştirilerek kolaylaştırılması
- ÜBYS modülleri ile kullanılan diğer yazılımların entegrasyonu sağlanarak bilgiye ulaşımın kolaylaştırılması ve birimlerin ihtiyaç ve talepleri doğrultusunda sistemin geliştirilmesine devam edilmesi
- Bilişim alt yapısının ve teknik donanım ve imkanların geliştirilmesi
- Kurum faaliyetlerine ilişkin güncel ve güvenilir istatistiki bilginin sağlanacağı Kurumsal Değerlendirme Sisteminin geliştirilmesi

- Stratejik planın hedef, performans göstergesi, faaliyet ve projelerinin birimler düzeyinde etkin biçimde izlenebilmesi için web temelli bir Stratejik Yönetim Bilgi Sisteminin geliştirilmesi

EKLER

EK 1: Mali Hizmetler Birim Yöneticisinin Beyanı

MALİ HİZMETLER BİRİM YÖNETİCİSİNİN BEYANI

Mali hizmetler birim yöneticisi olarak yetkim dâhilinde;

Bu idarede, faaliyetlerin mali yönetim ve kontrol mevzuatı ile diğer mevzuata uygun olarak yürütüldüğünü, kamu kaynaklarının etkili, ekonomik ve verimli bir şekilde kullanılmasını temin etmek üzere iç kontrol süreçlerinin işletildiğini, izlendiğini ve gerekli tedbirlerin alınması için düşünce ve önerilerimin zamanında üst yöneticiye raporlandığını beyan ederim.

İdaremizin 2017 Yılı Faaliyet Raporunun “III/A- Mali Bilgiler” bölümünde yer alan bilgilerin güvenilir, tam ve doğru olduğunu teyit ederim. (İzmir, 28.02.2018).

Erkan KÜÇÜKKILINÇ

Strateji Geliştirme Daire Başkanı

EK 2: Üst Yöneticinin İç Kontrol Güvence Beyanı

İÇ KONTROL GÜVENCE BEYANI

Üst yönetici olarak yetkim dâhilinde;

Bu raporda yer alan bilgilerin güvenilir, tam ve doğru olduğunu beyan ederim.

Bu raporda açıklanan faaliyetler için bütçe ile tahsis edilmiş kaynakların planlanmış amaçlar doğrultusunda etkili, ekonomik ve verimli bir şekilde kullanıldığını, idari ve mali kararlar ile bunlara ilişkin işlemlerin yasallık ve düzenliliği hususunda yeterli güvenceyi sağladığını ve harcama birimlerimizde süreç kontrolünün etkin olarak uygulandığını bildiririm.

Bu güvence, üst yönetici olarak sahip olduğum bilgi ve değerlendirmeler, iç kontroller, iç denetçi raporları ile Sayıştay raporları gibi bilgim dâhilindeki hususlara ve benden önceki yöneticiden almış olduğum bilgilere dayanmaktadır.

Burada raporlanmayan, idarenin menfaatlerine zarar veren herhangi bir husus hakkında bilgim olmadığını beyan ederim.
(İzmir, 28.02.2018)

Prof. Dr. Mehmet TOKAÇ

Rektör V.